

名取市統計書

令和4年度



名取市

[市 章]



(昭和 34 年 10 月 1 日制定)

名取の名を図案化し、新名取市の融和と発展を表徴したものである。

[名取市民憲章]

わたくしたちは、名取市民としての誇りと責任をもって、この憲章を守りましょう。

- 一、教養を身につけ、公德を重んじ、義務を果たす人になりましょう。
- 一、勤労をとうとび、互いに励ましあって、みんな豊かなくらしをたてましょう。
- 一、暖かい心で、互いに睦みあい、明るく楽しい家庭やまちをつくりましょう。
- 一、環境をきれいにし、豊かな緑のまちをつくりましょう。
- 一、伝統を生かした理想のまちづくりに協力しましょう。

(昭和 43 年 10 月 1 日制定)

は じ め に

令和4年度版の名取市統計書を刊行いたします。

本書は、名取市の自然・人口・産業・福祉・教育など各分野にわたる基本的な統計資料を収集し、市勢の現況と発展の推移を明らかにしようとするものであります。

本書が、各行政施策の基礎資料として、また当市の姿を知っていただくための参考資料として広くご利用いただければ幸いです。

本書の編集にあたっては、できるかぎり多くの統計資料を収録し、内容の充実につとめました。なお不備な点につきましては、今後とも各方面からのご指導をいただき、さらに充実していきたいと存じます。

おわりに、本書編集にあたり貴重な資料をご提供いただきました関係各位に深く感謝の意を表すとともに、今後ともなお一層のご支援、ご協力を賜りますようお願い申し上げます。

令和6年1月

名 取 市 長 山 田 司 郎

利用者のために

- 1 本書は令和4年（または令和4年度）の資料を中心に編集したものでありますが、利用者の便宜を図るため、必要なものについては、それ以前にさかのぼって市勢各般にわたる基本的な統計資料を収録したものです。
- 2 資料は、官公庁、民間団体ならびに庁内各課等からの報告によるもの、または総務課において直接調査収録したものです。
- 3 資料の出所名は、各表の下部に掲げ、報告書などによるものはその書名を付記しました。
- 4 統計表の一般的説明は、各表の下部に付し、数字の単位については各々の表に注記しましたが、一見明らかなものは省略しました。なお、数字の単位未満については四捨五入または切り捨ててありますので総数と一致しない場合もあります。
- 5 資料について更に詳細な数字が必要な場合、あるいは疑義がある場合などは、本市総務部総務課または各資料出所機関に照会してください。
- 6 統計表中「年」とあるのは暦年、「年度」とあるのは4月から3月までの期間を示し、また「何年何月」、「何月何日」とあるのはそれぞれの現在日を示します。
- 7 統計表中の符号の用法は次のとおりです。
 - 「0」——— 単位未満
 - 「-」——— 該当数字なし
 - 「…」——— 不詳
 - 「x」——— 該当数字はあるが発表に差し支えのあるもの

目 次

統計図表

| | | |
|--------|--------------------------|----|
| 図-1 | 絵で見る名取市 | 1 |
| 1 | 人 口 | |
| 図-2 | 人口及び世帯数の推移 | 2 |
| 図-3 | 年齢3区分別人口構成の推移 | 2 |
| 図-4 | 人口動態 | 3 |
| 2 | 産 業 | |
| 図-5 | 産業別就業人口の推移 | 4 |
| 3 | 農 業 | |
| 図-6-1 | 販売農家数・販売農家人口の推移 | 5 |
| 図-6-2 | 経営耕地面積の推移 | 5 |
| 4 | 事 業 所 | |
| 図-7-1 | 事業所数の推移 | 6 |
| 図-7-2 | 従業者数の推移 | 6 |
| 5 | 工 業 | |
| 図-8-1 | 事業所・従業者数の推移 | 7 |
| 図-8-2 | 製造品出荷額等の推移 | 8 |
| 6 | 商 業 | |
| 図-9-1 | 商業事業所・従業者数の推移 (飲食店除く) | 9 |
| 図-9-2 | 年間商品販売額の推移 | 9 |
| 7 | 財 政 | |
| 図-10-1 | 一般会計・特別会計 合計決算額の推移 | 10 |
| 図-10-2 | 一般会計歳出決算額の推移 | 10 |
| 8 | 県内他市との比較 | |
| 図-11-1 | 人口等 | 11 |
| 図-11-2 | 医療・福祉 | 11 |
| 図-11-3 | 産業・経済 | 12 |
| 図-11-4 | 財政 | 12 |
| 9 | 市内各地域の比較 | |
| 図-12-1 | 人口等 | 13 |
| 図-12-2 | 経済・農業 | 13 |

1 土地・気象

| | | |
|---|------------|----|
| 1 | 市域の変遷 | 14 |
| 2 | 位 置 | 14 |
| 3 | 地区別人口、世帯数 | 15 |
| 4 | 海岸線延長 | 15 |
| 5 | 河 川 | 15 |
| 6 | 湖 沼(主要湖沼) | 16 |
| 7 | 固定資産評価額 | 16 |
| 8 | 総面積及び有租地面積 | 17 |
| 9 | 気 象 概 況 | 18 |

2 人 口

(1) 国勢調査

| | | |
|----|------------------------------|----|
| 10 | 人口・世帯数の推移 | 20 |
| 11 | 年齢別・男女別人口 | 21 |
| 12 | 町丁字別人口・世帯数 | 22 |
| 13 | 地区別人口の推移と増加率 | 28 |
| 14 | 地区別世帯、男女別人口の推移 及び地区別人口構成比 | 28 |
| 15 | 労働力状態別人口(15歳以上) | 30 |
| 16 | 産業別就業人口(15歳以上) | 30 |
| 17 | 産業・従業上の地位別人口(15歳以上) | 32 |
| 18 | 世帯の種類 | 32 |
| 19 | 職業別人口(15歳以上) | 33 |
| 20 | 配偶関係別人口(15歳以上) | 34 |
| 21 | 昼間人口 | 35 |
| 22 | 就業者及び通学者(15歳以上) の流入、流出 | 35 |

(2) 住民登録人口

| | | |
|----|--------------------|----|
| 23 | 人口と世帯数の推移 | 36 |
| 24 | 人口異動 | 37 |
| 25 | 人口動態 | 38 |
| 26 | 本籍人口 | 39 |
| 27 | 外国人住民人口 | 39 |
| 28 | 年齢別・男女別住民基本台帳人口 | 40 |
| 29 | 町丁字別人口・世帯数(住民登録人口) | 41 |

3 産 業

(1) 事 業 所

| | |
|------------------------------|----|
| 30 事業所の推移 | 43 |
| 31 事業所数及び従業者数 (公営事業所を除く) | 44 |
| 32 産業大分類別事業所数 及び従業者種別人員 | 44 |
| 33 産業中分類別民営事業所数 及び男女別従業者数 | 45 |
| 34 産業大分類別・規模別事業所数 及び従業者数 | 47 |

(2) 農林水産業

| | |
|-------------------------------------|----|
| 35 専業別販売農家数 及び地区別販売農家世帯員数 | 49 |
| 36 経営体数及び個人経営体世帯員数 | 49 |
| 37 経営耕地面積規模別・地区別農家数 | 49 |
| 38 地区別・年齢別販売農家 世帯員数の推移 | 50 |
| 39 後継者の確保状況 | 50 |
| (a) 販売農家数 | 50 |
| (b) 経営体数 | 50 |
| 40 自営農業に従事した世帯員数(年齢別) | 50 |
| 41 農産物販売金額規模別販売農家数 | 51 |
| 42 農産物販売金額1位の 部門別販売農家数 | 51 |
| 43 経営耕地面積・地区別の推移 | 51 |
| 44 経営耕地面積規模別農家数の推移 | 52 |
| 45 経営耕地面積・農家世帯員数 及び専業別農家数の推移 | 53 |
| 46 販売目的で作付け(栽培)した作物の 類別作付(栽培)農家数 | 55 |
| 47 販売目的で作付け(栽培)した作物の 類別作付(栽培)面積 | 55 |
| 48 家畜等を販売目的で飼養している 農家数と飼養頭羽数 | 55 |
| 49 水稲作業別請負に出した販売農家数 | 56 |
| 50 花きの品目別作付面積及び出荷量 | 56 |
| 51 森林資源構成 | 57 |
| 52 所有別林野面積 | 57 |
| 53 利用地積別林野面積 | 58 |
| 54 漁業種別水揚隻数及び水揚量の推移 | 59 |

| | |
|------------------------------|----|
| 55 漁種別水揚量及び金額の推移 | 61 |
| 56 主とする漁業種類別経営体数 | 63 |
| 57 漁船規模別隻数 | 63 |
| 58 経営組織別・主とする漁業制度別 分類経営体数 | 63 |
| 59 自営漁業の専業別・兼業種類別経営体数 | 64 |
| 60 経営体階層別経営体数 | 64 |
| 61 個人経営体の世帯数・世帯員及び就業状況 | 65 |
| 62 漁業従業者の世帯数・世帯員及び就業状況 | 65 |

(3) 工 業

| | |
|------------------------|----|
| 63 製造業種別事業所数の推移 | 66 |
| 64 従業者規模別事業所数及び従業者数の推移 | 66 |
| 65 業種別現金給与額・製造品出荷額等の推移 | 68 |

(4) 商 業

| | |
|--------------------------------|----|
| 66 商業事業所数・従業者数・商品販売額の推移 | 69 |
| 67 形態別商業事業所数・従業者数・ 商品販売額の推移 | 69 |
| 68 業種別商業事業所数・従業者数・ 商品販売額の推移 | 70 |
| 69 商業の状況 | 72 |

4 建 設

| | |
|------------------|----|
| 70 道路及び橋梁の現況 | 73 |
| 71 木造・非木造家屋の推移 | 75 |
| 72 新築等家屋の状況 | 77 |
| (a) 棟 数 | 77 |
| (b) 床面積 | 77 |
| 73 住宅の所有関係(国勢調査) | 79 |
| 74 市営住宅の建築状況 | 79 |
| 75 復興公営住宅の建築状況 | 80 |
| 76 都市公園 | 80 |

5 市民生活・衛生

| | |
|----------------|----|
| 77 市民経済計算 | 81 |
| (a) 経済活動別市内総生産 | 81 |
| (b) 市民所得 | 81 |
| 78 消費者物価指数 | 82 |
| 79 医療施設 | 83 |
| 80 死因別死亡者数の推移 | 84 |

| | | |
|----------------|------------------|-----|
| 81 | 住民検診等の状況 | 85 |
| (a) | 結核肺がん検診の実施状況及び成績 | 85 |
| (b) | 胃がん検診の実施状況及び成績 | 85 |
| (c) | 子宮がん検診の実施状況及び成績 | 86 |
| (d) | 乳がん検診の実施状況及び成績 | 86 |
| (e) | 前立腺がん検診の実施状況及び成績 | 87 |
| (f) | 骨粗鬆症検診の実施状況及び成績 | 87 |
| (g) | 大腸がん検診の実施状況及び成績 | 88 |
| 82 | し尿収集処理実績状況 | 89 |
| 83 | 斎場使用状況 | 89 |
| 84 | ごみ収集処理実績状況 | 90 |
| 85 | 上水道給水状況 | 91 |
| 86 | 下水道処理状況 | 93 |
| 6 社会・福祉 | | |
| 87 | 国民健康保険事業状況 | 94 |
| 88 | 国民健康保険給付状況 | 94 |
| 89 | 国民年金の推移 | 96 |
| (a) | 被保険者及び保険料の推移 | 96 |
| (b) | 基礎年金給付の推移 | 97 |
| (c) | 国民年金給付の推移 | 96 |
| (d) | 老齢福祉年金給付の推移 | 96 |
| (e) | 特別障害給付金給付の推移 | 96 |
| 90 | 生活保護件数及び人員の状況 | 98 |
| 91 | 生活保護費支給状況 | 98 |
| 92 | 保育所の概要 | 100 |
| 93 | シルバー人材センター事業実績 | 101 |
| (a) | 就業状況 | 101 |
| (b) | 事業実績 | 101 |
| (b)-1 | 職群別・公共・民間別請負事業実績 | 101 |
| (b)-2 | 職群別・公共・民間別派遣事業実績 | 102 |
| 94 | 介護保険事業状況 | 103 |
| (a) | 被保険者の状況 | 103 |
| (b) | 要介護・要支援認定者数 | 103 |
| (c) | 保険料収納状況 | 103 |
| (d) | 保険給付状況 | 103 |
| (e) | 介護サービス受給者数 | 103 |
| 95 | 後期高齢者医療の状況 | 104 |
| (a) | 被保険者の状況 | 104 |
| (b) | 保険料の状況 | 104 |

7 交通・運輸・通信

| | | |
|-----|---------------------------------|-----|
| 96 | JR東日本鉄道「名取駅」「館腰駅」の 旅客・貨物輸送状況 | 105 |
| 97 | 仙台空港アクセス鉄道利用状況 | 105 |
| 98 | 東北自動車道・仙台東部道路 インターチェンジ利用状況 | 105 |
| 99 | 宮城交通バスの利用状況 | 106 |
| 100 | 乗合バス「なとりん号」の利用状況 | 106 |
| 101 | 電話設置状況 | 106 |
| 102 | 仙台空港利用状況 | 107 |
| 103 | 登録自動車台数 | 109 |
| (a) | 届出台数 | 109 |
| (b) | 登録台数 | 109 |
| 104 | 駅前広場駐車場利用状況 | 110 |
| 105 | 駅前広場駐輪場利用状況 | 110 |

8 災害・治安

| | | |
|-----|-----------------|-----|
| 106 | 消防署・消防団 | 111 |
| 107 | 火災発生件数・焼損面積及び損害 | 111 |
| 108 | 出火時刻別発生件数 | 113 |
| 109 | 原因別火災発生件数 | 113 |
| 110 | 事故別救急出動件数及び搬送人員 | 114 |
| 111 | 地区別・事故別救急出動件数 | 115 |
| 112 | 曜日別・事故別救急出動件数 | 115 |
| 113 | 時間別・事故別救急出動件数 | 115 |
| 114 | 交通事故 | 116 |
| 115 | 罪種別刑法犯発生件数 | 117 |

9 教育・文化

| | | |
|-----|---------------|-----|
| 116 | 小学校・中学校通学区域 | 119 |
| 117 | 小学校 | 120 |
| (a) | 学級数・児童数等の推移 | 120 |
| (b) | 学年別・男女別児童数の推移 | 121 |
| (c) | 学校別・男女別児童数の推移 | 120 |
| 118 | 中学校 | 122 |
| (a) | 学級数・生徒数等の推移 | 122 |
| (b) | 学年別・男女別生徒数の推移 | 123 |
| (c) | 学校別・男女別生徒数の推移 | 122 |
| (d) | 学校卒業後の状況 | 123 |

| | | |
|-----|-----------------|-----|
| 119 | 義務教育学校 | 124 |
| (a) | 学級数・児童生徒数等の推移 | 124 |
| (b) | 学年別・男女別児童生徒数の推移 | 124 |
| (c) | 学校卒業後の状況 | 124 |
| 120 | 特別支援学校 | 124 |
| 121 | 幼稚園 | 125 |
| 122 | 幼保連携型認定こども園 | 125 |
| 123 | 高等学校 | 126 |
| (a) | 全日制及び定時制 | 126 |
| (b) | 通信制 | 126 |
| 124 | 高等専門学校 | 127 |
| (a) | 教員数及び職員数 | 127 |
| (b) | 学年別・学科別学生数 | 127 |
| (c) | 学年別・専攻科別学生数 | 128 |
| 125 | 大学 | 129 |
| (a) | 学年別・学科別学生数 | 129 |
| (b) | 教員数 | 129 |
| 126 | 児童生徒の発育の推移 | 130 |
| 127 | 学校別児童・生徒の疾病状況 | 132 |
| 128 | 名取市所在指定・登録文化財一覧 | 134 |

10 施設

| | | |
|-------|----------------|-----|
| 129 | 保健センター利用状況 | 136 |
| 130 | 休日夜間急患センター利用状況 | 136 |
| (a) | 診療科目別利用状況 | 136 |
| (b) | 広域圏別利用状況 | 136 |
| 131 | 児童センター利用状況 | 137 |
| 132 | 公民館利用状況 | 138 |
| (a) | 利用回数 | 138 |
| (b) | 利用者数 | 138 |
| 133 | 図書館利用状況 | 140 |
| (a) | 蔵書数 | 140 |
| (b) | 個人利用者数 | 140 |
| (b)-1 | 実利用者数 | 140 |
| (b)-2 | 延利用者数 | 140 |
| (b)-3 | 新規登録者数 | 140 |
| (c) | 貸出数 | 140 |
| (d) | 機材別利用状況 | 140 |
| (e) | 入館者数 | 141 |
| (f) | リクエスト受付件数 | 141 |
| (g) | 開館日数 | 141 |
| (h) | 分類別貸出数 | 141 |

| | | |
|-----|------------------|-----|
| 134 | 社会体育施設利用状況 | 142 |
| 135 | 文化会館利用状況 | 142 |
| 136 | 名取駅コミュニティプラザ利用状況 | 143 |
| 137 | 歴史民俗資料館利用状況 | 143 |
| 138 | 震災復興伝承館利用状況 | 143 |
| 139 | サイクルスポーツセンター利用状況 | 143 |

11 行政・財政

| | | |
|-----|---------------|-----|
| 140 | 選挙人名簿登録者数 | 144 |
| 141 | 投票区別選挙人名簿登録者数 | 145 |
| 142 | 選挙投票状況の推移 | 146 |
| 143 | 市職員 | 149 |
| 144 | 歳入歳出決算の推移 | 151 |
| 145 | 一般会計歳入決算 | 152 |
| 146 | 一般会計歳出決算 | 152 |
| 147 | 名取市機構図 | 154 |

統計図表

絵で見る名取市

Representation of Contemporary Natori City

図-1



1 人 口

図-2 人口及び世帯数の推移

令和2年国勢調査における本市の人口は78,718人であり、前回調査(H27)比で2,050人増加している。

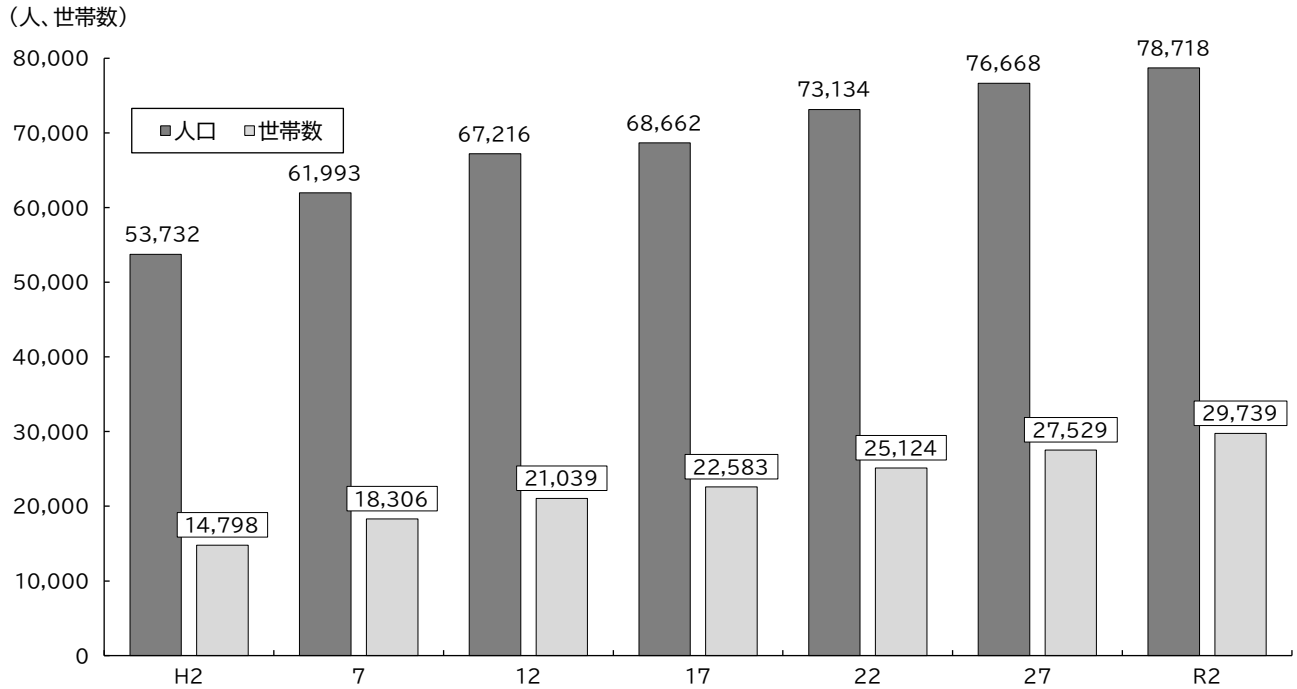

資料:国勢調査

図-3 年齢3区分別人口構成の推移

高齢人口の伸びが高く、高齢化が進行している。平成27年国勢調査では、老年人口の割合が20%を超えた。

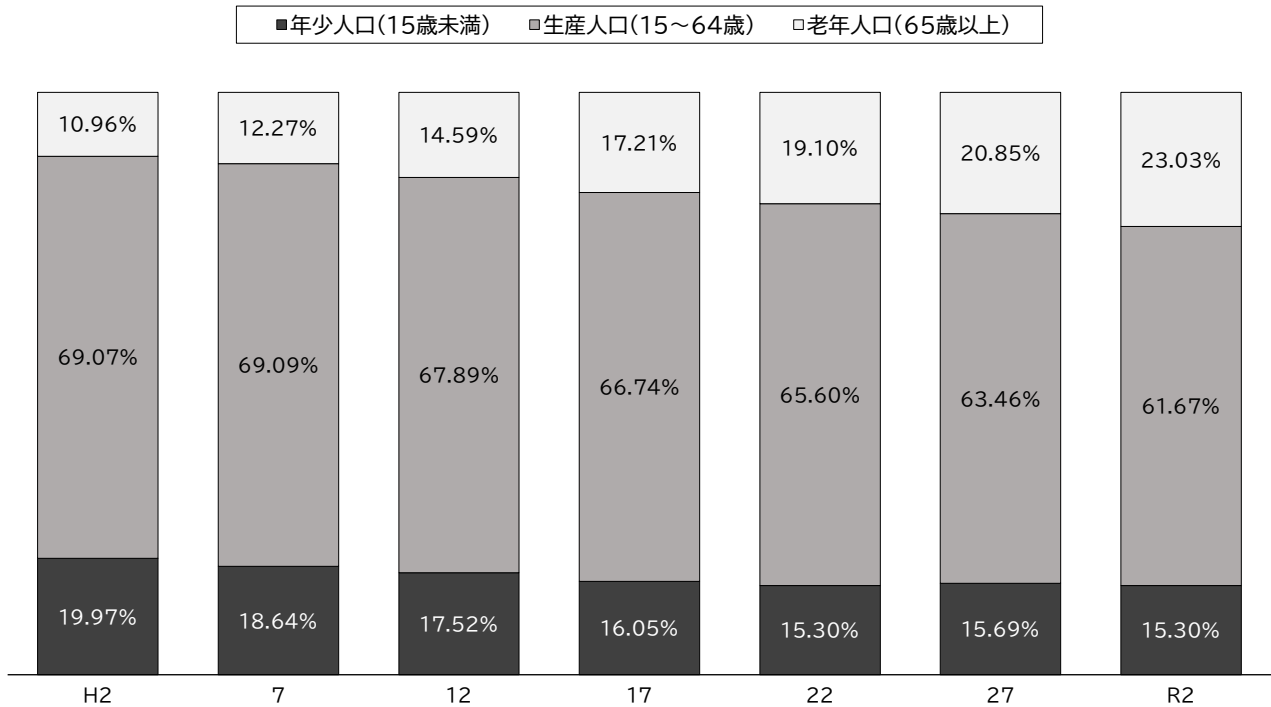

資料:国勢調査

図-4 人口動態

令和4年の自然増減(出生-死亡)は240人の減少となり、東日本大震災が発生した平成23年を除いては、市政
施行後、最大の減少となった。社会増減(転入-転出)は366人の増加となった。

自然動態

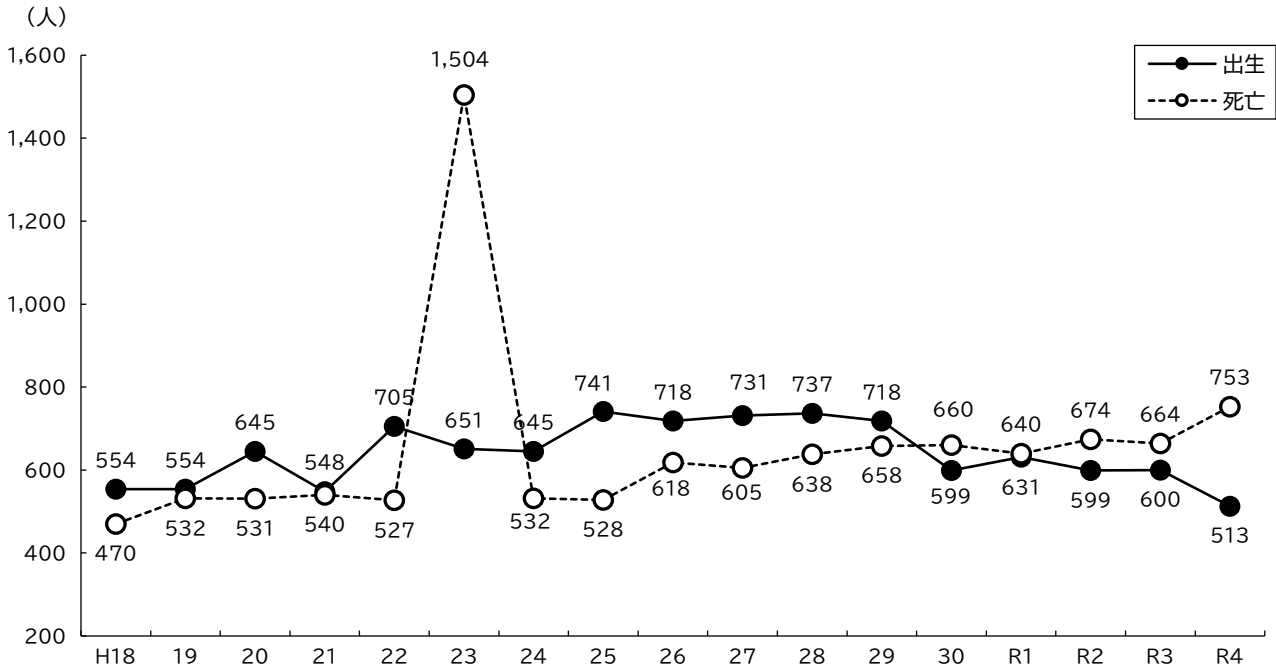

社会動態

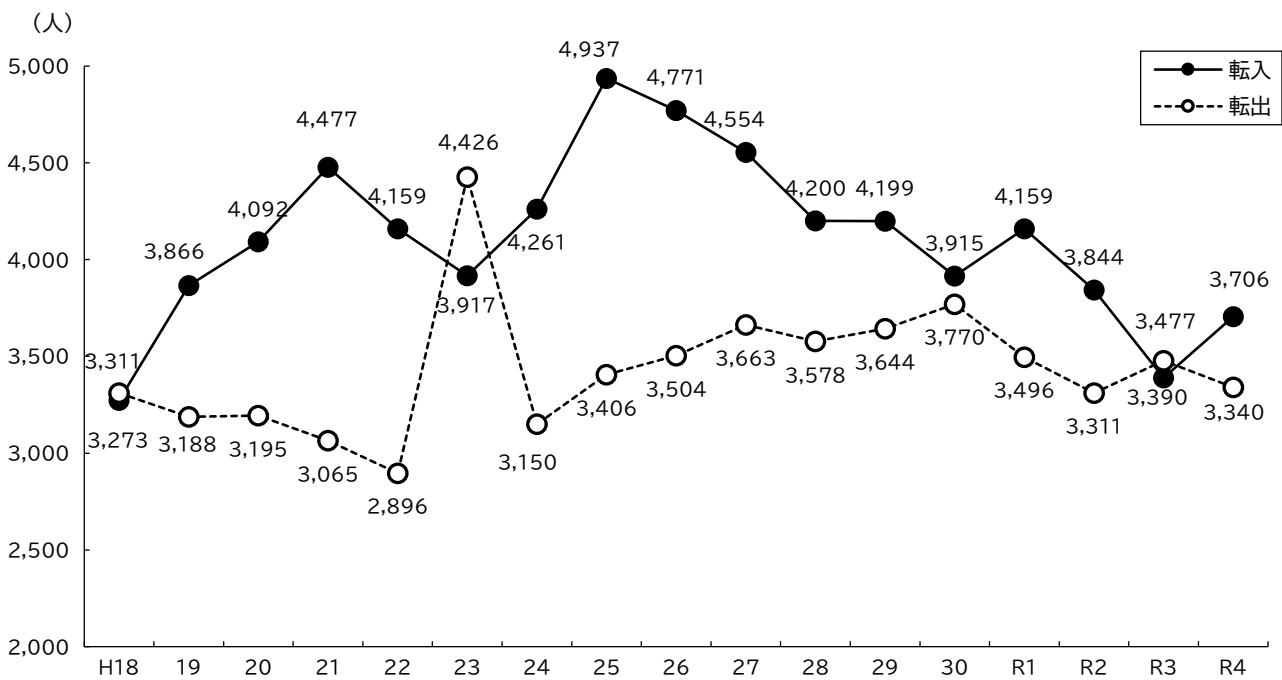

資料:生活経済部市民課

(注)住民基本台帳に基づく異動人口(住民基本台帳法改正により平成24年7月以降は外国人を含む)

2 産 業

図-5 産業別就業人口の推移

人口増加に合わせて就業人口も増加している。第三次産業が増加し続けている一方、第一次産業は減少し続けている。

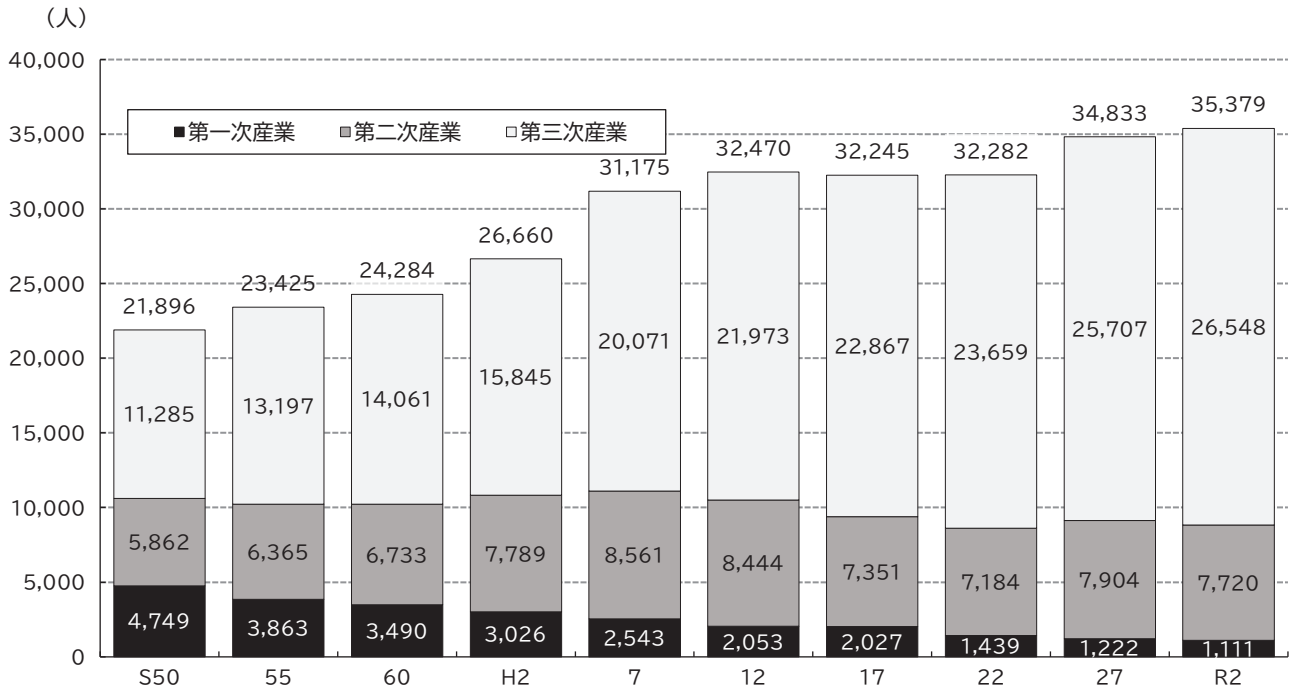

資料:国勢調査

(注)産業分類不能の産業は含まれていない。

3 農 業

図-6-1 販売農家数・販売農家人口の推移



図-6-2 経営耕地面積の推移



資料：農林業センサス

4 事業所

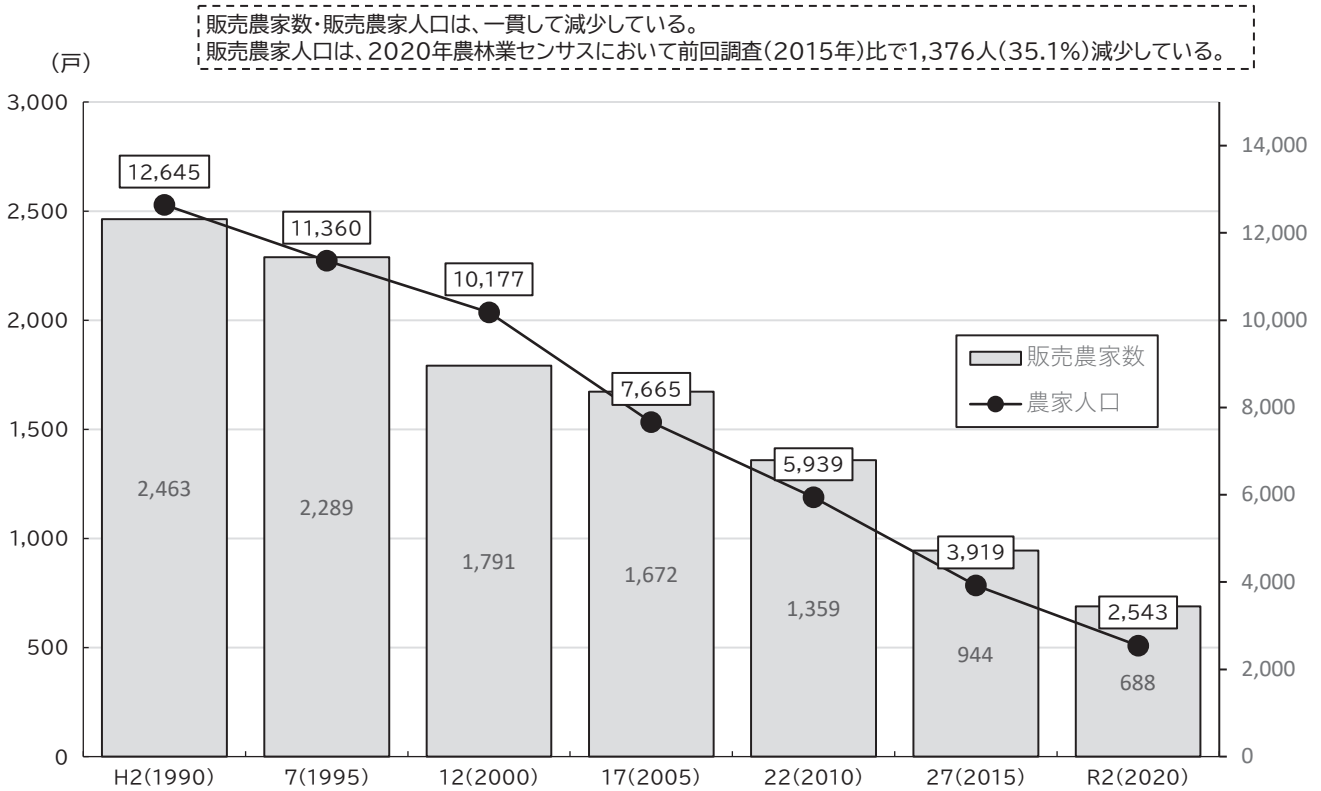
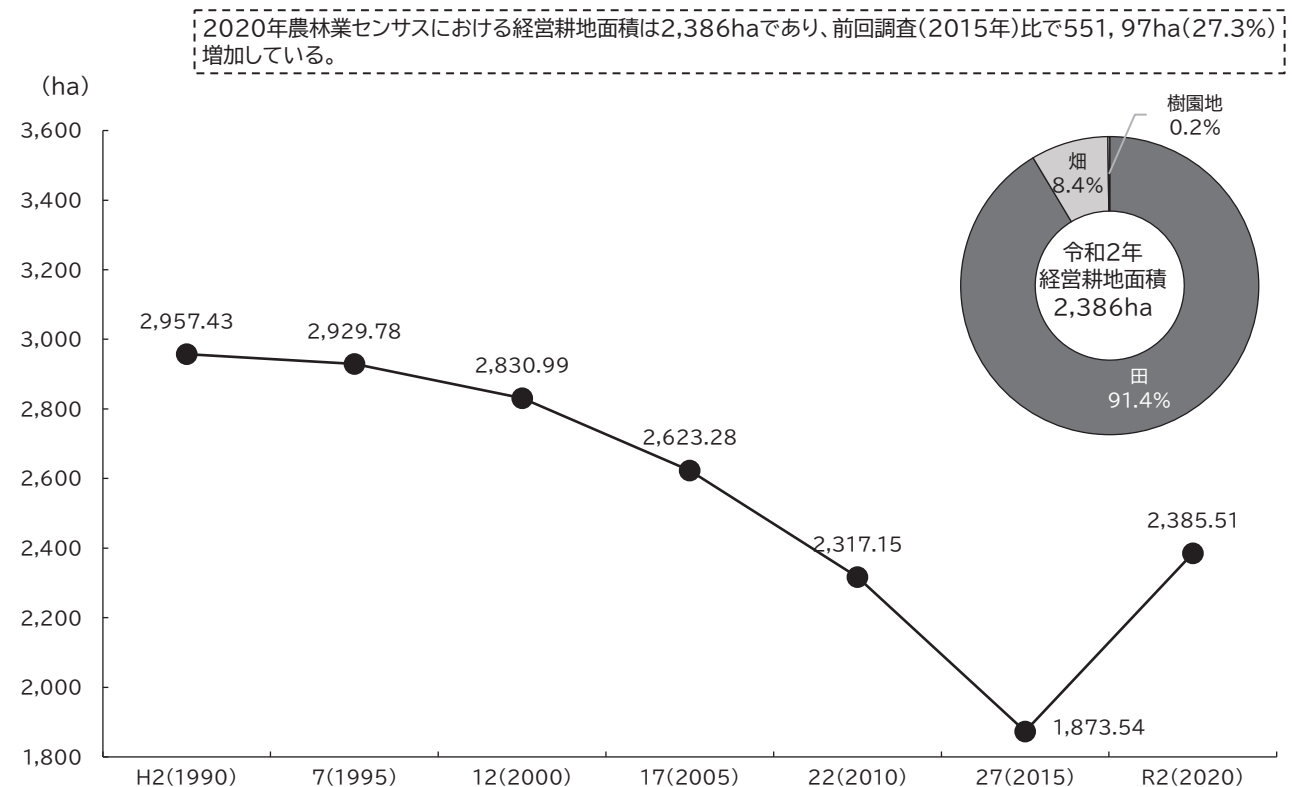
図-7-1 事業所数の推移

令和3年経済センサス-活動調査によると、市内の事業所数は2,694で、東日本大震災直後の平成24年には一時減少したものの、近年は2,700前後で推移している。産業別では、卸売業・小売業が全体の27.9%を占め、建設業(11.7%)、不動産業・物品賃貸業(9.9%)と続いている。

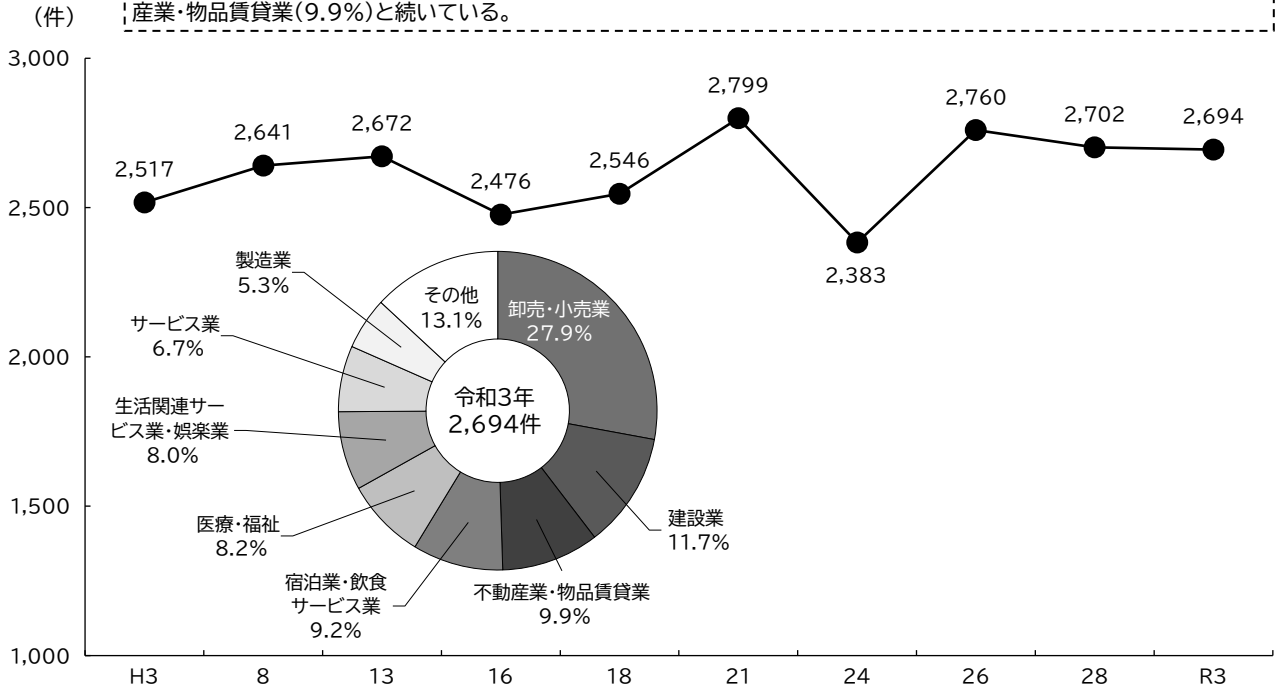

資料: 事業所統計調査、経済センサス

図-7-2 従業者数の推移

令和3年経済センサス-活動調査によると、市内の事業所の従業者は31,410人であった。産業別では、卸売業・小売業が全体の26.1%を占め、製造業(12.3%)、医療・福祉(11.2%)と続いている。

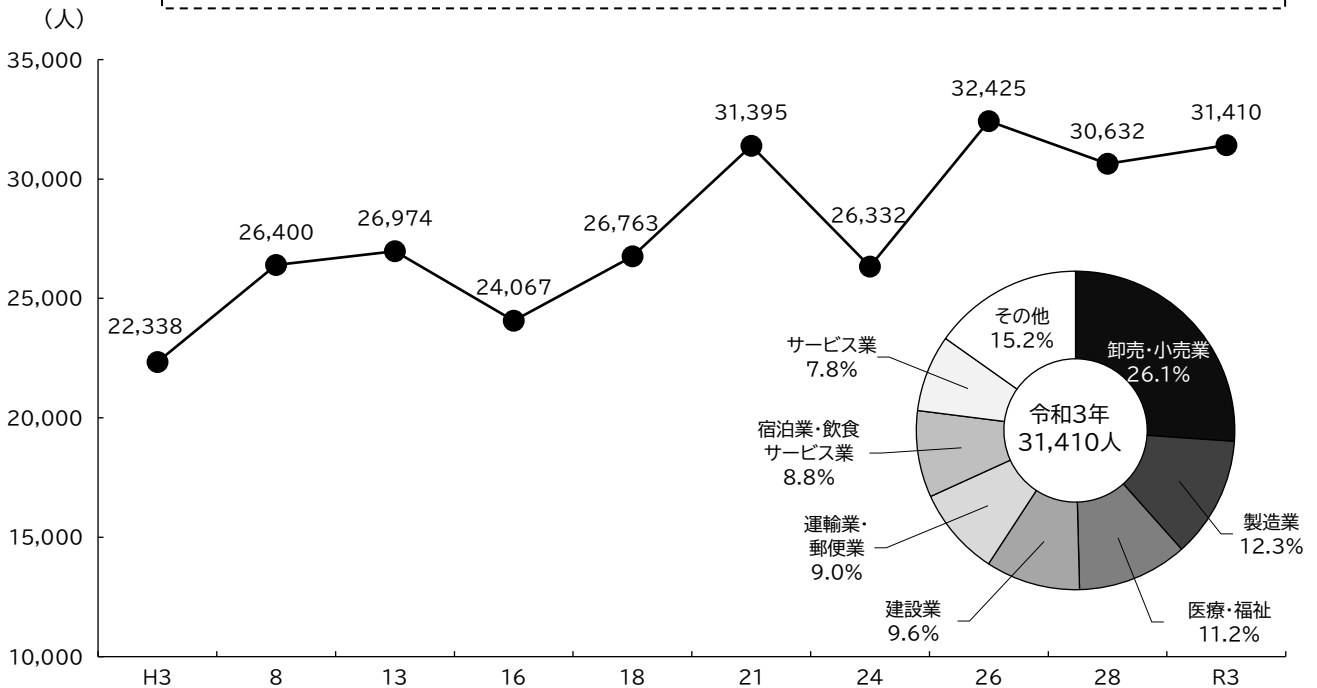

資料: 事業所統計調査、経済センサス

5 工 業

図-8-1 事業所・従業者数の推移

令和3年経済センサス-活動調査によると、市内の製造業事業所数は87、従業者数は3,272人であった。
事業所数、従業者数ともに、食料品製造業が占める割合が最も多い。

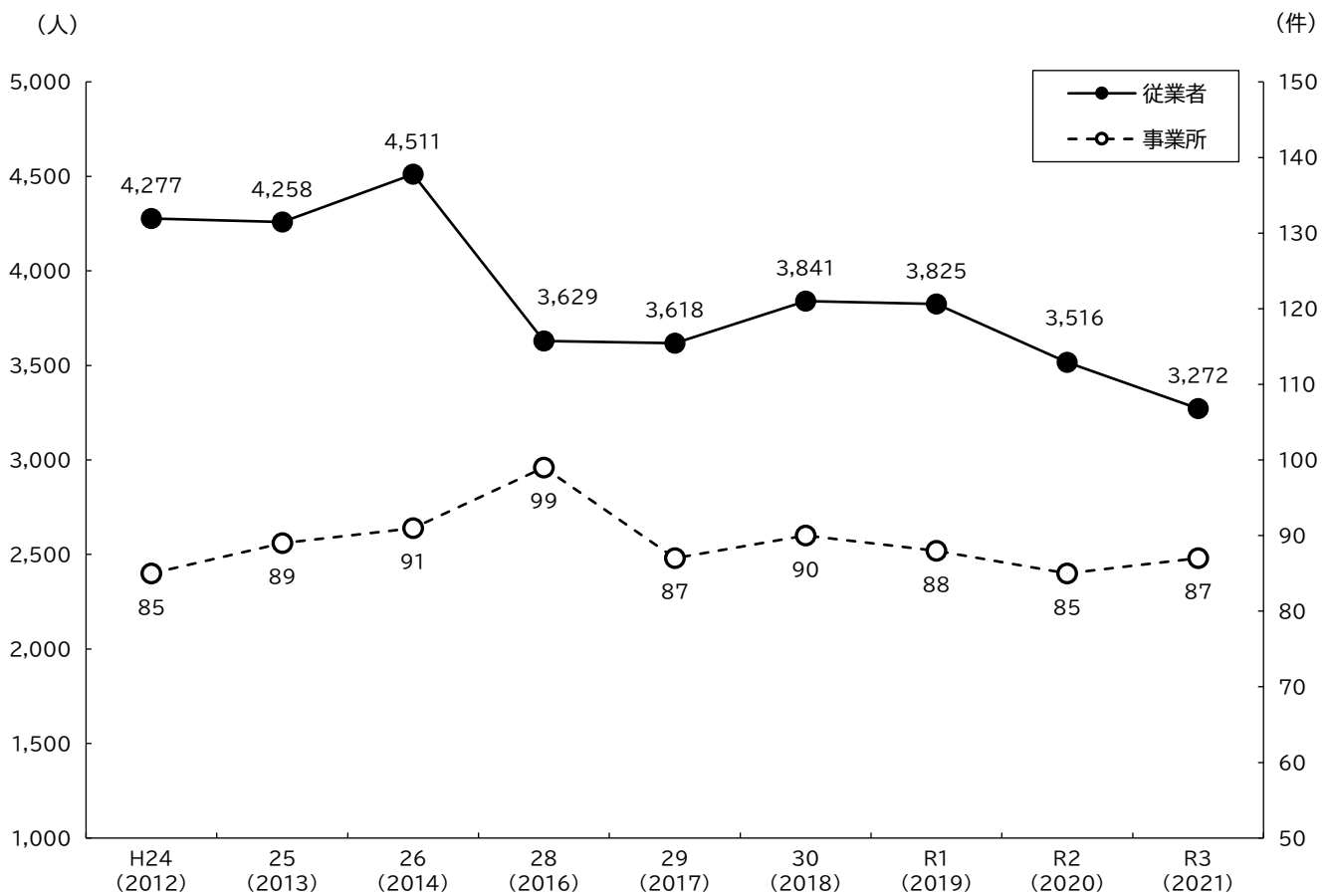
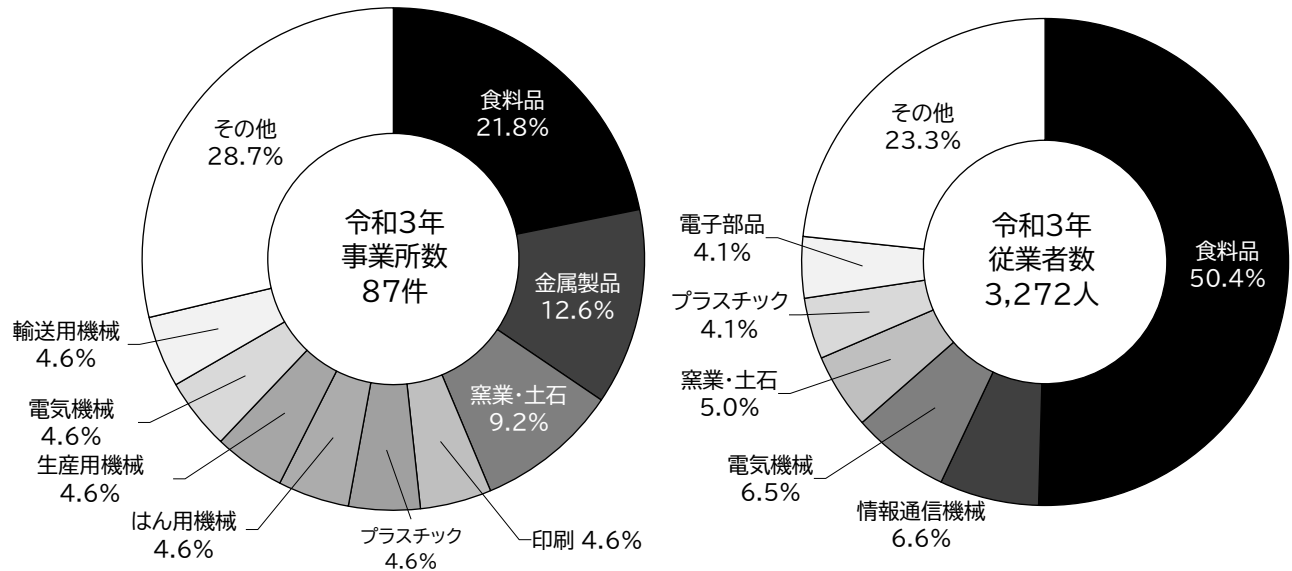

資料：工業統計調査、経済センサス-活動調査

(注)平成28年及び令和3年は経済センサス-活動調査の結果を掲載

図-8-2 製造品出荷額等の推移

令和3年経済センサス-活動調査によると、製造品出荷額等は962億円であった。
食料品製造業が27.1%を占め、飲料・たばこ・飼料製造業(26.3%)、窯業・土石製品製造業(5.9%)が続く。

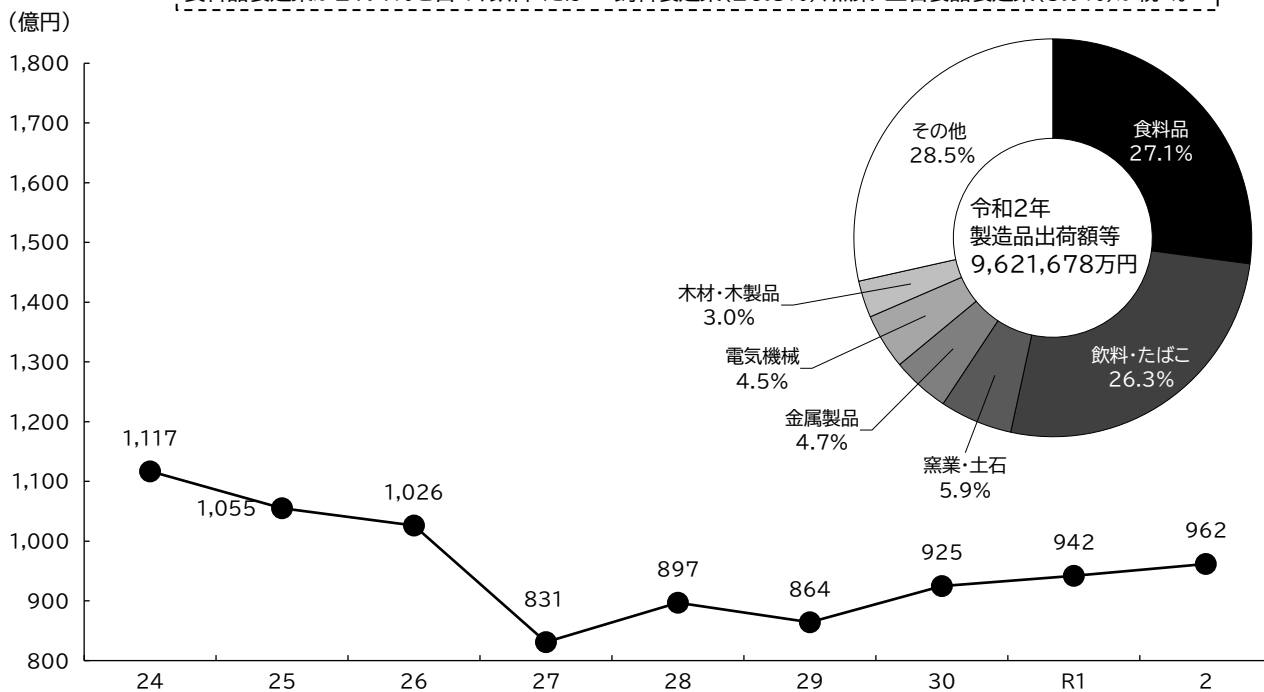

資料:工業統計調査、経済センサス-活動調査

(注)平成27年及び令和2年は経済センサス-活動調査の結果を掲載

6 商 業

図-9-1 商業事業所・従業者数の推移(飲食店除く)

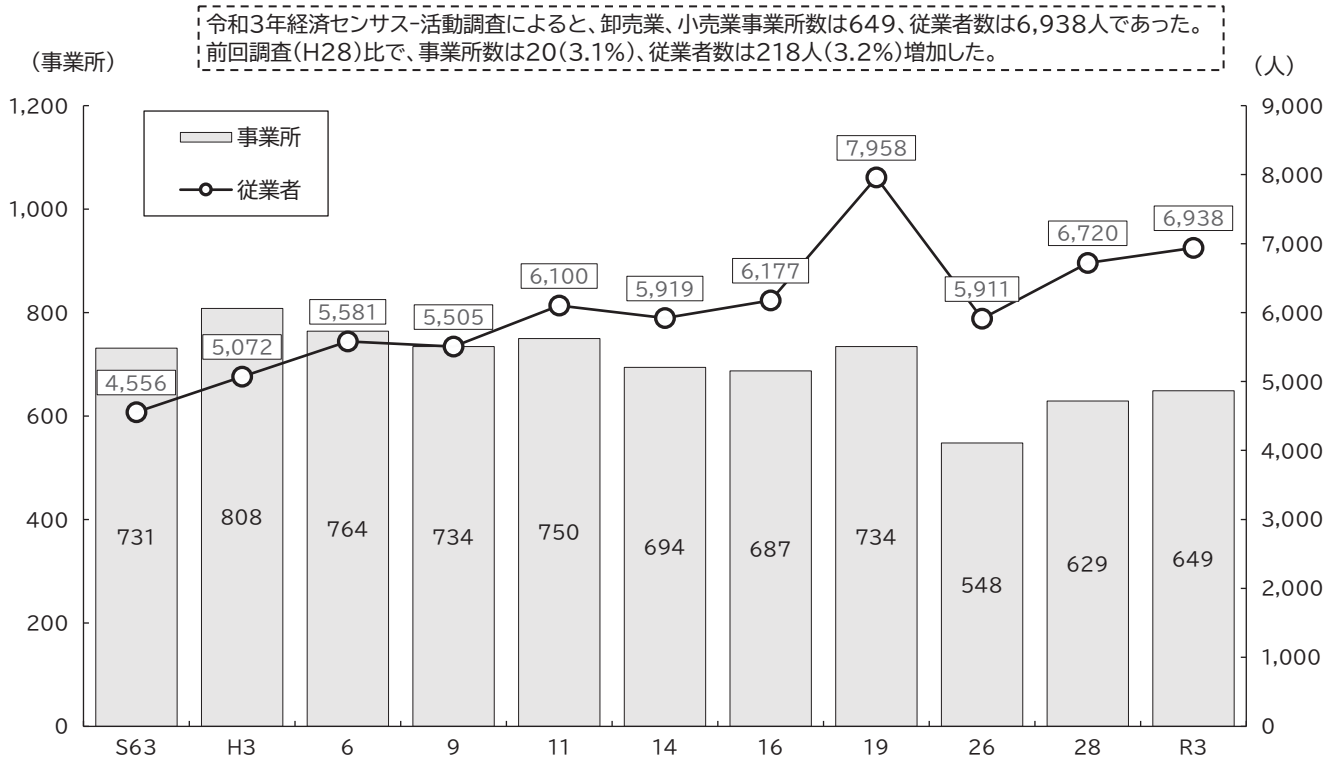

資料:商業統計調査、経済センサス-活動調査

図-9-2 年間商品販売額の推移

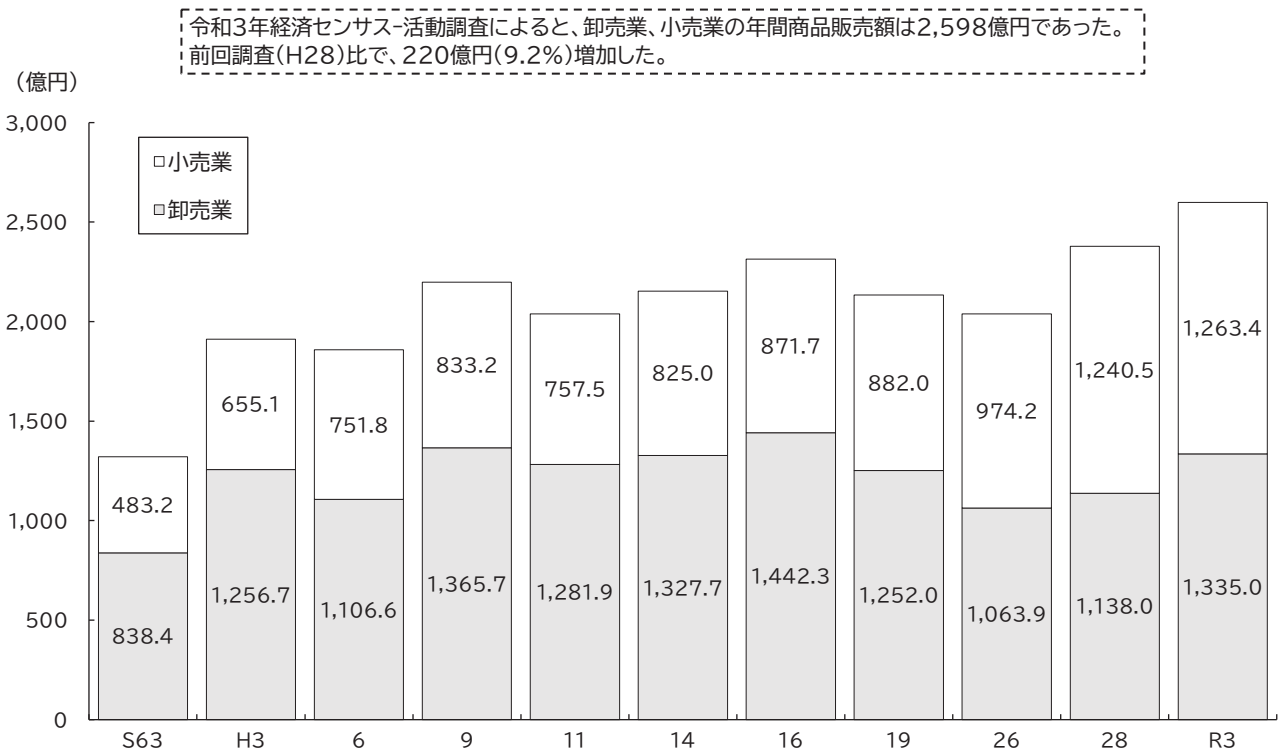

資料:商業統計調査、経済センサス-活動調査

7 財 政

図-10-1 一般会計・特別会計合計決算額の推移



図-10-2 一般会計歳出決算額の推移



資料:総務部財政課

8 県内他市との比較

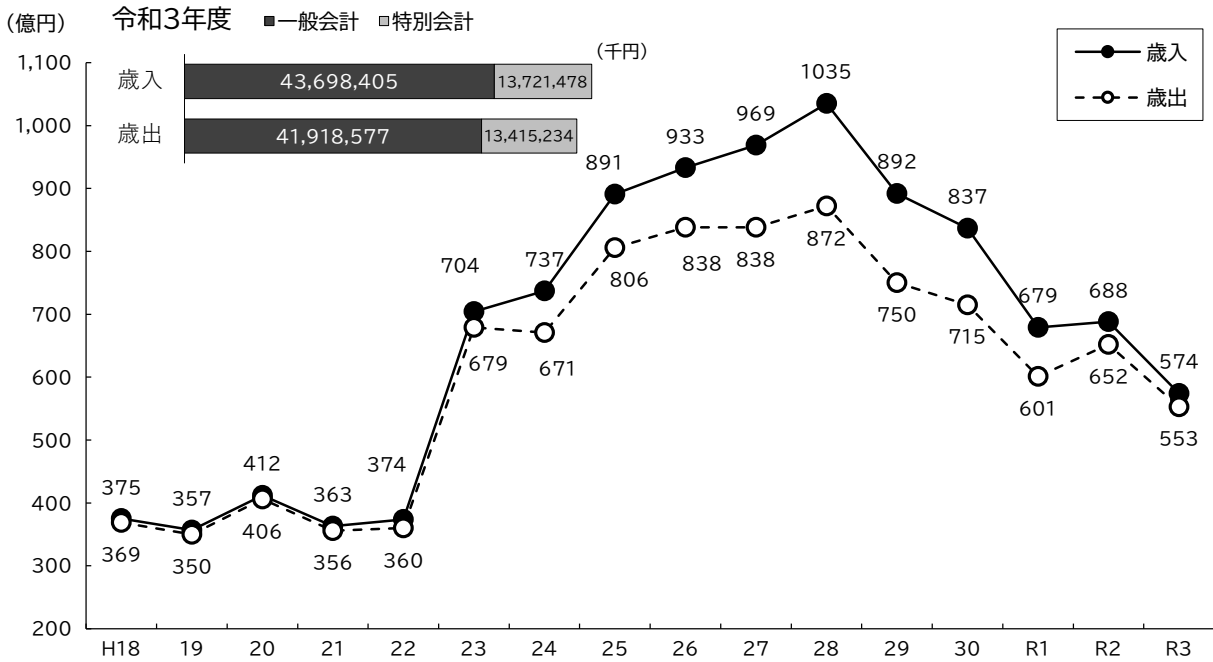
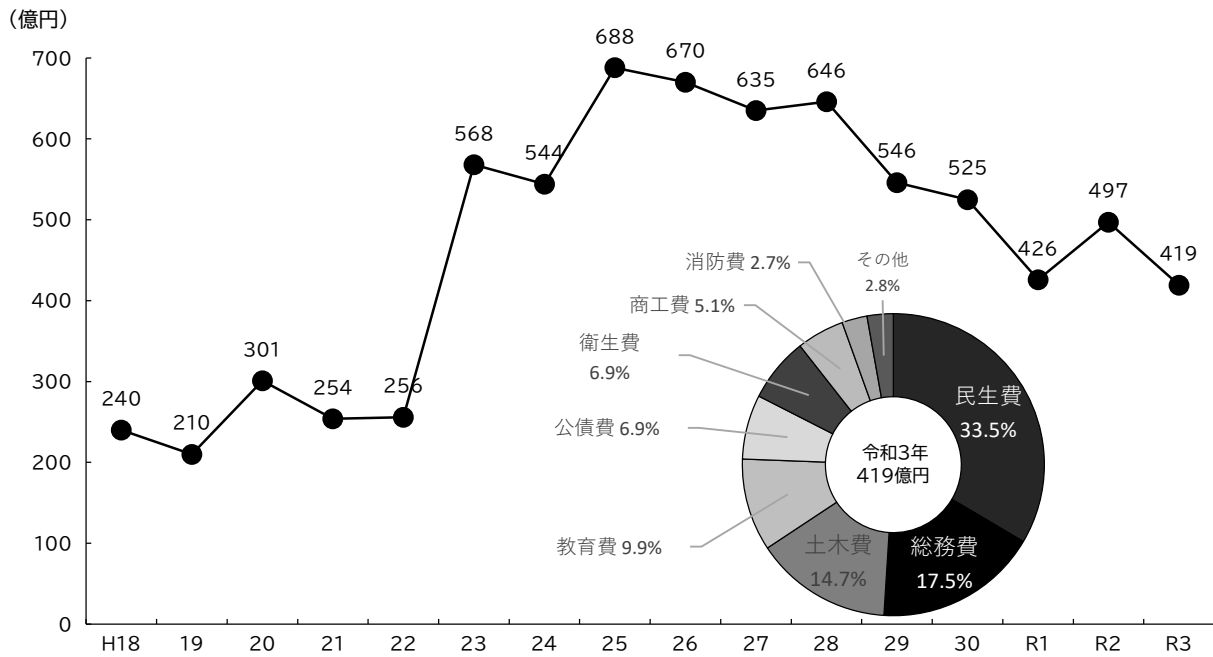
図-11-1 人口等

| 都市名 | 人口 | | 面積 | | 人口密度 | | 外国人 | 外国人比率 | |
|------------|---------------|----------|--------------------|-----------|----------------------|----------|------------|-------------|-----------|
| | (人) | 順位 | (km ²) | 順位 | (人/km ²) | 順位 | (人) | (%) | 順位 |
| 仙台市 | 1,067,981 | 1 | 786.35 | 3 | 1,358 | 3 | 14,255 | 1.33 | 1 |
| 石巻市 | 137,305 | 2 | 554.55 | 4 | 248 | 8 | 1,403 | 1.02 | 5 |
| 塩竈市 | 52,661 | 9 | 17.37 | 14 | 3,032 | 2 | 580 | 1.10 | 2 |
| 気仙沼市 | 59,239 | 8 | 332.44 | 6 | 178 | 10 | 638 | 1.08 | 3 |
| 白石市 | 32,129 | 13 | 286.48 | 7 | 112 | 13 | 276 | 0.86 | 7 |
| 名取市 | 79,588 | 4 | 98.18 | 10 | 811 | 5 | 460 | 0.58 | 11 |
| 角田市 | 27,386 | 14 | 147.53 | 8 | 186 | 9 | 248 | 0.91 | 6 |
| 多賀城市 | 62,215 | 7 | 19.69 | 13 | 3,160 | 1 | 406 | 0.65 | 10 |
| 岩沼市 | 43,725 | 11 | 60.45 | 11 | 723 | 6 | 456 | 1.043 | 4 |
| 大崎市 | 125,843 | 3 | 796.81 | 2 | 158 | 11 | 833 | 0.662 | 9 |
| 登米市 | 75,120 | 5 | 536.09 | 5 | 140 | 12 | 376 | 0.50 | 12 |
| 栗原市 | 63,635 | 6 | 805.00 | 1 | 79 | 14 | 541 | 0.85 | 8 |
| 東松島市 | 38,987 | 12 | 101.30 | 9 | 385 | 7 | 136 | 0.35 | 14 |
| 富谷市 | 52,315 | 10 | 49.18 | 12 | 1,064 | 4 | 240 | 0.46 | 13 |

資料

①国土地理院「令和4年全国都道府県市区町村別面積調(10月1日時点)」

②宮城県企画部統計課「住民基本台帳人口及び世帯数(令和4年9月末)」

図-11-2 医療・福祉

| 都市名 | 医療 | | 介護 | | | 福祉 | | | |
|------------|-----------|------------|---------------|-------------|-----------|------------|------------|-------------|-----------|
| | 医療施設数 | 1万人あたりの施設数 | (単位:人、%) | | | (単位:人、%) | | | |
| | | | 65歳以上人口 | 高齢化率 | 順位 | 生活保護世帯 | 生活保護人員 | 保護率 | 順位 |
| 仙台市 | 2,063 | 19 | 264,977 | 24.9 | 12 | 14,930 | 18,907 | 17.40 | 1 |
| 石巻市 | 168 | 12 | 46,866 | 34.5 | 7 | 1,387 | 1,765 | 13.28 | 4 |
| 塩竈市 | 64 | 12 | 18,105 | 34.6 | 6 | 604 | 734 | 14.66 | 2 |
| 気仙沼市 | 58 | 10 | 23,420 | 40.1 | 2 | 412 | 497 | 8.74 | 7 |
| 白石市 | 41 | 13 | 11,886 | 37.4 | 4 | 191 | 244 | 7.86 | 10 |
| 名取市 | 91 | 11 | 18,985 | 23.9 | 13 | 412 | 505 | 6.43 | 12 |
| 角田市 | 25 | 9 | 10,178 | 37.6 | 3 | 96 | 126 | 4.75 | 13 |
| 多賀城市 | 63 | 10 | 15,929 | 25.7 | 11 | 663 | 829 | 13.26 | 5 |
| 岩沼市 | 52 | 12 | 11,996 | 27.6 | 10 | 226 | 291 | 6.68 | 11 |
| 大崎市 | 141 | 11 | 39,421 | 31.6 | 8 | 1,392 | 1,785 | 14.53 | 3 |
| 登米市 | 82 | 11 | 27,373 | 36.9 | 5 | 482 | 578 | 7.99 | 9 |
| 栗原市 | 83 | 13 | 26,278 | 41.9 | 1 | 593 | 709 | 11.59 | 6 |
| 東松島市 | 41 | 10 | 11,895 | 30.7 | 9 | 265 | 324 | 8.48 | 8 |
| 富谷市 | 54 | 10 | 11,657 | 22.3 | 14 | 85 | 103 | 2.00 | 14 |

資料

①令和3年医療施設(動態)調査

②宮城県保健福祉部長寿社会政策課「高齢者人口調査結果(令和5年)」

③宮城県保健福祉部社会福祉課「生活保護統計(令和5年3月)」

図-11-3 産業・経済

| 都市名 | 販売農家数 | | 製造業 事業所数 | 製造品出荷額等 | | 商店数 | 卸・小売商品販売額 | | 1人あたりの市民 所得 | |
|------------|------------|----------|-------------|------------------|----------|------------|----------------|----------|----------------|----------|
| | (戸) | 順位 | | (万円) | 順位 | | (百万円) | 順位 | (千円) | 順位 |
| 仙台市 | 1,584 | 5 | 525 | 81,836,594 | 1 | 10,674 | 8,683,430 | 1 | 3,132 | 1 |
| 石巻市 | 2,060 | 4 | 303 | 34,572,128 | 2 | 1,324 | 303,267 | 2 | 2,566 | 6 |
| 塩竈市 | 7 | 14 | 108 | 8,362,128 | 11 | 614 | 97,972 | 10 | 2,359 | 12 |
| 気仙沼市 | 666 | 9 | 135 | 8,936,801 | 10 | 723 | 138,599 | 6 | 2,488 | 7 |
| 白石市 | 836 | 7 | 53 | 15,414,683 | 6 | 280 | 46,688 | 13 | 2,452 | 9 |
| 名取市 | 688 | 8 | 87 | 9,621,678 | 9 | 649 | 259,839 | 4 | 2,815 | 3 |
| 角田市 | 1,034 | 6 | 58 | 17,151,591 | 5 | 238 | 29,533 | 14 | 2,397 | 10 |
| 多賀城市 | 140 | 13 | 38 | 6,394,801 | 12 | 355 | 98,205 | 9 | 2,650 | 5 |
| 岩沼市 | 235 | 11 | 75 | 17,262,573 | 4 | 327 | 149,368 | 5 | 2,751 | 4 |
| 大崎市 | 3,808 | 3 | 161 | 31,885,868 | 3 | 1,264 | 265,277 | 3 | 2,474 | 8 |
| 登米市 | 4,911 | 1 | 126 | 11,639,896 | 7 | 799 | 111,552 | 8 | 2,218 | 13 |
| 栗原市 | 4,320 | 2 | 137 | 11,006,169 | 8 | 677 | 84,468 | 11 | 2,169 | 14 |
| 東松島市 | 556 | 10 | 35 | 1,747,177 | 14 | 244 | 52,259 | 12 | 2,374 | 11 |
| 富谷市 | 220 | 12 | 22 | 2,796,845 | 13 | 260 | 119,363 | 7 | 2,960 | 2 |

資料

- ①2020年農林業センサス
- ②令和3年経済センサス-活動調査
- ③令和2年度宮城県市町村住民経済計算

図-11-4 財政

| 都市名 | 財政力指数 | | 地方債現在高(A) | | 住民基本台帳人口 (令和4年3月31日)(B) | 住民1人あたりの 借金 | |
|------------|-------------|----------|-------------------|----------|----------------------------|----------------|----------|
| | | 順位 | (千円) | 順位 | | (人) | (千円) |
| 仙台市 | 0.90 | 1 | 765,548,401 | 1 | 1,062,285 | 721 | 1 |
| 石巻市 | 0.54 | 6 | 71,655,336 | 3 | 137,868 | 520 | 6 |
| 塩竈市 | 0.51 | 7 | 18,160,729 | 9 | 52,863 | 344 | 11 |
| 気仙沼市 | 0.45 | 12 | 30,853,761 | 6 | 59,662 | 517 | 7 |
| 白石市 | 0.49 | 9 | 10,832,151 | 13 | 32,326 | 335 | 12 |
| 名取市 | 0.83 | 2 | 29,636,029 | 7 | 79,439 | 373 | 9 |
| 角田市 | 0.50 | 8 | 16,370,210 | 10 | 27,586 | 593 | 5 |
| 多賀城市 | 0.71 | 5 | 22,680,931 | 8 | 61,890 | 366 | 10 |
| 岩沼市 | 0.81 | 3 | 12,517,697 | 12 | 43,779 | 286 | 13 |
| 大崎市 | 0.49 | 9 | 77,269,398 | 2 | 126,264 | 612 | 4 |
| 登米市 | 0.36 | 13 | 50,283,938 | 4 | 75,628 | 665 | 3 |
| 栗原市 | 0.31 | 14 | 45,528,065 | 5 | 64,102 | 710 | 2 |
| 東松島市 | 0.46 | 11 | 15,212,492 | 11 | 39,097 | 389 | 8 |
| 富谷市 | 0.81 | 3 | 6,252,499 | 14 | 52,374 | 119 | 14 |

資料:総務省「令和3年度地方財政状況調査」

9 市内各地域の比較

図-12-1 人口等

| 地区名 | 人口 | | | 高齢化率(%) | | | 児童数 | | |
|------|--------|--------|-------|---------|------|-------|-----|-----|------|
| | H29 | R4 | 増減 | H29 | R4 | 増減 | H29 | R4 | 増減 |
| 増田 | 15,571 | 15,934 | 363 | 21.0 | 22.3 | 1.4 | 973 | 952 | △ 21 |
| 増田西 | 10,965 | 10,998 | 33 | 23.3 | 24.3 | 1.0 | 758 | 700 | △ 58 |
| 名取が丘 | 5,453 | 5,257 | △ 196 | 34.7 | 33.8 | △ 0.9 | 243 | 233 | △ 10 |
| 閑上 | 2,372 | 3,090 | 718 | 38.6 | 34.7 | △ 3.9 | 53 | 303 | 250 |
| 下増田 | 7,689 | 8,144 | 455 | 12.9 | 13.7 | 0.8 | 797 | 721 | △ 76 |
| 館腰 | 7,883 | 7,946 | 63 | 24.9 | 26.0 | 1.1 | 311 | 347 | 36 |
| 愛島 | 9,502 | 9,621 | 119 | 16.2 | 18.5 | 2.3 | 864 | 951 | 87 |
| 高館 | 4,270 | 4,220 | △ 50 | 33.5 | 36.5 | 3.0 | 111 | 79 | △ 32 |
| ゆりが丘 | 6,884 | 6,514 | △ 370 | 15.8 | 23.6 | 7.8 | 385 | 332 | △ 53 |
| 相互台 | 4,126 | 4,289 | 163 | 12.9 | 18.5 | 5.6 | 278 | 386 | 108 |
| 那智が丘 | 3,744 | 3,617 | △ 127 | 20.2 | 27.1 | 6.9 | 208 | 177 | △ 31 |

資料：住民基本台帳人口(各年12月末現在)、教育委員会学校教育課

図-12-2 経済・農業

| 地区名 | 事業所数 | | | 従業者数 | | | 販売農家数 | | |
|------|-------|-------|------|--------|--------|-------|-------|-----|------|
| | H28 | R3 | 増減 | H28 | R3 | 増減 | H27 | R2 | 増減 |
| 増田 | 1,064 | 1,064 | 0 | 11,826 | 12,026 | 200 | | | |
| 増田西 | 372 | 350 | △ 22 | 2,748 | 2,507 | △ 241 | 207 | 166 | △ 41 |
| 名取が丘 | 48 | 43 | △ 5 | 219 | 219 | 0 | | | |
| 閑上 | 77 | 113 | 36 | 620 | 1,098 | 478 | 111 | 55 | △ 56 |
| 下増田 | 226 | 222 | △ 4 | 2,743 | 2,984 | 241 | 92 | 69 | △ 23 |
| 館腰 | 435 | 392 | △ 43 | 5,877 | 5,618 | △ 259 | 163 | 114 | △ 49 |
| 愛島 | 166 | 193 | 27 | 3,257 | 3,652 | 395 | 176 | 146 | △ 30 |
| 高館 | 190 | 187 | △ 3 | 2,480 | 2,381 | △ 99 | | | |
| ゆりが丘 | 73 | 70 | △ 3 | 650 | 674 | 24 | 195 | 138 | △ 57 |
| 相互台 | 26 | 30 | 4 | 80 | 109 | 29 | | | |
| 那智が丘 | 25 | 29 | 4 | 132 | 137 | 5 | | | |
| その他 | 0 | 1 | 1 | 0 | 5 | 5 | | | |

資料：平成28年経済センサス-活動調査、令和3年経済センサス-活動調査、2015年世界農林業センサス、2020年農林業センサス

(注)販売農家数は旧町村ごとの集計

1 土地 · 氣象

1 市域の変遷

| 年月日 | 次 第 |
|------------|--|
| 明治22. 4. 1 | 明治22年4月法律第1号公布の市町村制が施行され、従来の1区707町村を廃し改めて県内に仙台市外19町179村、計199市町村が設置された。 |
| 明治29. 6.30 | 名取郡増田村を増田町とする。 |
| 昭和 3. 4. 1 | 名取郡東多賀村を閑上町とする。 |
| 昭和30. 4. 1 | 名取郡増田町、閑上町、高館村、愛島村、館腰村、下増田村を廃し、その区域をもって名取町を置く。 |
| 昭和33.10. 1 | 名取郡名取町を名取市とする。 |

2 位 置



本市は宮城県の県庁所在地である仙台市の南部に位置し、名取川・阿武隈川の両水系に囲まれた広大で肥沃な土地を有し、気候も温暖なため古くから居住環境に適している。

| 方位 | 経 度 | 方位 | 緯 度 |
|-----|-------------|-----|------------|
| 極 東 | 140°58' 03" | 極 南 | 38° 6' 36" |
| 極 西 | 140°47' 03" | 極 北 | 38°13' 09" |

資料：国土交通省国土地理院

(単位:km²)

| 区分 | 名取市 |
|----|-------|
| 面積 | 98.18 |

資料：国土交通省国土地理院『全国都道府県市区町村別面積調(令和5年1月1日)』

3 地区別人口、世帯数

(令和4年9月末日現在)

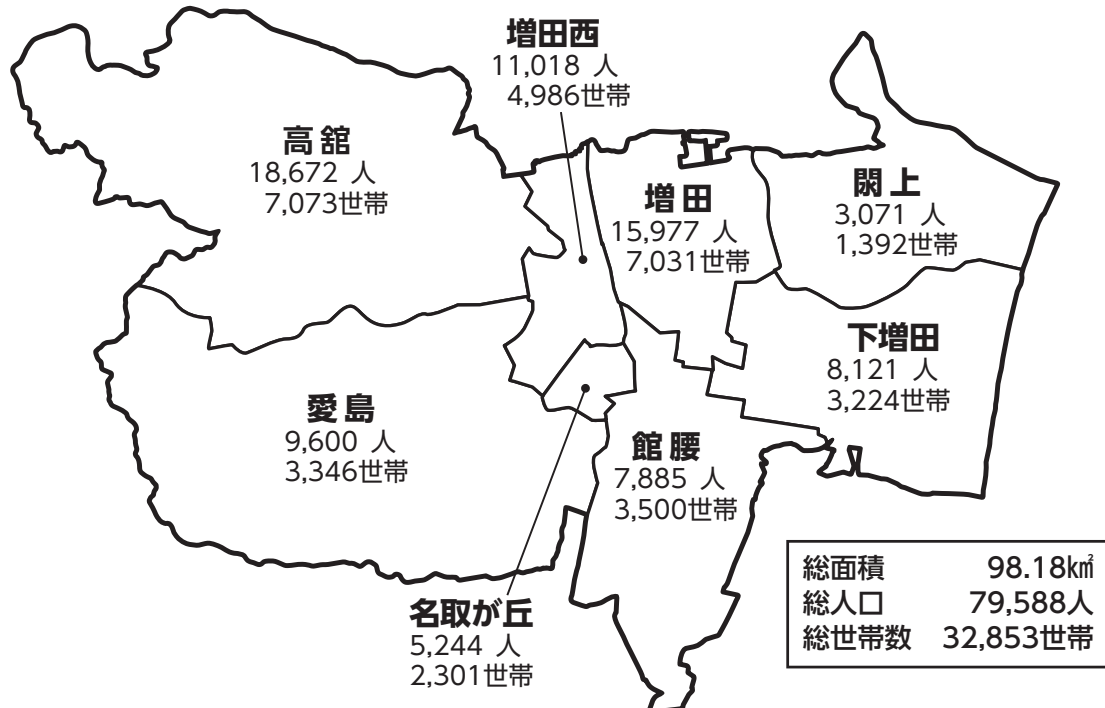

- (注) 1.ゆりが丘・相互台・相互台東・那智が丘・みどり台の5団地は高館地区に含む。
 2.杜せきのした1丁目～3丁目・及び5丁目は増田地区に含む。
 3.愛島台・愛の杜・愛島郷の3団地は愛島地区に含む。
 4.美田園・杜せきのした4丁目は下増田地区に含む。

4 海岸線延長

(令和4年12月1日現在)

| 地域 | 延長(km) |
|-----|--------|
| 名取市 | 7.9 |

資料：宮城県土木部河川課『宮城県統計年鑑』

5 河 川

(令和4年度末)

| 河川名 | 区分 | 水系 | 県管理延長 | 整備状況 | | 河川名 | 区分 | 水系 | 県管理延長 | 整備状況 | |
|---------|----|-----|--------|--------|-----|------|----|------|-------|------|-----|
| | | | | 整備済 | 整備中 | | | | | 整備済 | 整備中 |
| | | | km | km | km | | | | km | km | km |
| 名取川 | 一級 | 名取川 | 30.0 | 28.5 | 1.5 | 田高沢川 | 一級 | 名取川 | 1.3 | 1.3 | - |
| | | | (12.5) | (12.5) | | 七沢川 | 〃 | 〃 | 0.9 | 0.9 | - |
| 増田川 | 〃 | 〃 | 19.2 | 18.1 | 1.1 | 二流沢川 | 〃 | 〃 | 2.0 | 2.0 | - |
| 中貞山運河 | 〃 | 〃 | 1.7 | - | 1.7 | 五間堀川 | 〃 | 阿武隈川 | 20.7 | 14.0 | 6.7 |
| 南貞山運河 | 〃 | 〃 | 5.4 | - | 5.4 | 志賀沢川 | 〃 | 〃 | 7.4 | 7.4 | - |
| 川内沢川 | 〃 | 〃 | 9.4 | 0.4 | 9.0 | | | | | | |
| 川内沢川放水路 | 〃 | 〃 | 5.6 | 5.6 | - | | | | | | |
| 上町川 | 〃 | 〃 | 1.0 | 0.8 | 0.2 | | | | | | |

資料：宮城県土木部河川課

(注)整備済延長には整備不要区間及び暫定整備済区間も含む。また整備延長は現在工事中の区間。

()は指定区間外(国管理)

※1 河川延長は名取市隣接市町分を含む。

※2 整備状況の整備中延長は未整備区間を含む。

※3 災害区間延長については整備中とした。

6 湖 沼(主要湖沼)

(令和4年12月1日現在)

| 名称 | 周囲延長 | 湛水面積 | 最大水深 | 水面標高 |
|-----|------|-----------------|------|------|
| | km | km ² | m | m |
| 樽水湖 | - | 0.4 | 18.4 | 61.5 |

資料：宮城県土木部河川課『宮城県統計年鑑』

7 固定資産評価額

(単位:円) (各年1月1日現在)

| 年次 | 全家屋(m ²) | 宅地(m ²) | 田 | 一般(10a) 市街地(m ²) | 畑 | 一般(10a) 市街地(m ²) | 山林(10a) | 原野(10a) |
|-------|----------------------|---------------------|---------------|---------------------------------|---------------|---------------------------------|---------------|---------------|
| 平成21年 | 34,901 | 23,848 | (一般) (市街地) | 86,191 16,980 | (一般) (市街地) | 50,314 24,512 | 28,533 | 18,688 |
| 22 | 35,879 | 23,218 | (一般) (市街地) | 86,201 16,790 | (一般) (市街地) | 50,330 24,061 | 28,626 | 18,721 |
| 23 | 37,357 | 23,636 | (一般) (市街地) | 89,358 17,138 | (一般) (市街地) | 51,985 24,251 | 28,831 | 19,540 |
| 24 | 34,167 | 22,996 | (一般) (市街地) | 89,355 19,160 | (一般) (市街地) | 51,983 23,580 | 28,829 | 19,536 |
| 25 | 35,155 | 22,824 | (一般) (市街地) | 88,778 18,922 | (一般) (市街地) | 51,902 23,223 | 28,827 | 19,536 |
| 26 | 35,989 | 22,031 | (一般) (市街地) | 88,101 18,848 | (一般) (市街地) | 51,788 22,963 | 27,575 | 19,552 |
| 27 | 35,604 | 22,461 | (一般) (市街地) | 86,784 18,222 | (一般) (市街地) | 50,363 23,146 | 27,544 | 18,816 |
| 28 | 36,462 | 22,489 | (一般) (市街地) | 86,803 18,419 | (一般) (市街地) | 50,397 24,211 | 27,621 | 18,919 |
| 29 | 37,333 | 22,514 | (一般) (市街地) | 86,871 20,113 | (一般) (市街地) | 50,423 24,210 | 27,624 | 19,003 |
| 30 | 36,196 | 24,288 | (一般) (市街地) | 86,890 21,323 | (一般) (市街地) | 50,407 26,663 | 27,625 | 19,075 |
| 31 | 36,882 | 24,308 | (一般) (市街地) | 86,917 21,564 | (一般) (市街地) | 50,383 26,166 | 27,619 | 19,081 |
| 令和2年 | 38,104 | 24,312 | (一般) (市街地) | 86,942 20,927 | (一般) (市街地) | 50,474 26,518 | 27,489 | 19,098 |
| 3 | 36,974 | 28,802 | (一般) (市街地) | 86,956 24,096 | (一般) (市街地) | 50,545 31,775 | 27,476 | 19,121 |
| 4 | 37,467 | 28,836 | (一般) (市街地) | 86,979 24,294 | (一般) (市街地) | 50,595 31,406 | 27,478 | 19,187 |

資料：総務部税務課

8 総面積及び有租地面積

(単位:ha) (各年1月1日現在)

| 年次 | 総面積 (km ²) | 有租地面積 | | | | | | |
|-------|---------------------------|----------------|----------------|----------------|--------------|----------------|--------------|-------------|
| | | 総数 | 宅地 | 田 | 畑 | 山林 | 雑種地 | その他 |
| 平成21年 | 100.06 | 6,642.1 | 1,211.3 | 2,409.2 | 647.3 | 1,893.9 | 407.1 | 73.3 |
| 22 | 100.07 | 6,658.8 | 1,218.9 | 2,386.4 | 648.3 | 1,926.8 | 405.4 | 73.0 |
| 23 | 100.07 | 5,036.2 | 1,081.5 | 1,155.0 | 430.9 | 2,009.0 | 334.2 | 25.6 |
| 24 | 97.76 | 5,038.3 | 1,117.7 | 1,127.9 | 430.1 | 2,008.8 | 328.2 | 25.6 |
| 25 | 97.76 | 5,791.1 | 1,130.8 | 1,799.1 | 501.7 | 2,008.4 | 325.6 | 25.5 |
| 26 | 97.76 | 6,349.5 | 1,187.9 | 1,899.6 | 521.6 | 2,360.6 | 351.1 | 28.7 |
| 27 | 98.17 | 6,927.6 | 1,228.6 | 2,263.8 | 625.8 | 2,365.8 | 378.4 | 65.2 |
| 28 | 98.17 | 6,890.3 | 1,231.9 | 2,245.7 | 617.7 | 2,401.2 | 336.1 | 57.7 |
| 29 | 98.17 | 6,870.2 | 1,232.4 | 2,230.0 | 615.2 | 2,401.1 | 338.8 | 52.7 |
| 30 | 98.17 | 6,861.8 | 1,235.8 | 2,223.7 | 610.7 | 2,404.1 | 338.8 | 48.7 |
| 31 | 98.17 | 6,851.1 | 1,238.0 | 2,216.7 | 606.6 | 2,398.4 | 342.3 | 49.1 |
| 令和2年 | 98.17 | 6,760.0 | 1,241.0 | 2,211.9 | 602.2 | 2,345.4 | 309.6 | 49.9 |
| 3 | 98.17 | 6,745.9 | 1,245.7 | 2,207.9 | 596.8 | 2,338.9 | 306.8 | 49.8 |
| 4 | 98.18 | 6,744.2 | 1,248.1 | 2,204.5 | 593.3 | 2,339.9 | 309.5 | 48.9 |

資料:総務部税務課

9 気象概況

| 年次 | 平均海面気圧 (hPa) | 気温 (°C) | | | | | 風速 (m/sec) | |
|-------|-----------------|-------------|-------------|------------|-------------|-------------|------------|-------------|
| | | 平均 | | | 極 | | 平均 | 最大 |
| | | 平均 | 最高 | 最低 | 最高 | 最低 | | |
| 平成17年 | - | 11.9 | 15.8 | 7.9 | 34.0 | -9.2 | 3.5 | 19.0 |
| 18 | - | 12.2 | 16.0 | 8.3 | 33.5 | -9.1 | 3.5 | 21.0 |
| 19 | - | 12.8 | 16.9 | 8.6 | 35.3 | -5.2 | 3.3 | 19.0 |
| 20 | - | 12.3 | 16.4 | 8.3 | 32.3 | -7.5 | 3.3 | 20.0 |
| 21 | - | 12.7 | 17.1 | 8.5 | 32.9 | -6.2 | 3.2 | 19.9 |
| 22 | - | 12.8 | 17.0 | 8.7 | 36.0 | -9.4 | 3.0 | 22.4 |
| 23 | - | 13.2] | 17.6] | 9.1] | 35.9 | -10.0] | 3.0] | 20.5] |
| 24 | 1,014.0 | 12.1 | 16.2 | 8.3 | 32.7 | -11.8 | 3.2 | 22.9 |
| 25 | 1,013.4 | 12.2 | 16.4 | 8.1 | 36.0 | -10.0 | 3.3 | 26.0 |
| 26 | 1,014.3 | 12.2 | 16.6 | 8.1 | 33.4 | -8.6 | 3.4 | 18.6 |
| 27 | 1,014.4 | 13.1 | 17.2 | 8.9 | 33.1 | -5.5 | 3.4 | 20.8 |
| 28 | 1,014.9 | 13.1 | 17.3 | 8.9 | 35.0 | -7.3 | 3.4 | 21.5 |
| 29 | 1,013.4 | 12.3 | 16.7 | 8.1 | 34.6 | -9.8 | 3.4 | 20.1 |
| 30 | 1,014.0 | 13.1 | 17.5 | 8.7 | 37.3 | -9.2 | 3.3 | 22.3 |
| 令和元年 | 1,014.5 | 13.0 | 17.4 | 8.6 | 34.0 | -6.2 | 3.4 | 19.6 |
| 2 | 1,013.9 | 13.2 | 17.4 | 9.2 | 35.1 | -7.3 | 3.2 | 20.3 |
| 3 | 1,014.8 | 13.1 | 17.4 | 8.9 | 32.4 | -8.7 | 3.4 | 19.7 |
| 4 | 1,014.5 | 12.9 | 17.3 | 8.6 | 35.6 | -6.9 | 3.2 | 17.0 |
| 4年 1月 | 1015.2) | 1.4 | 5.7 | -2.9 | 10.2 | -6.6 | 3.9 | 14.7 |
| 2月 | 1016.5) | 1.7 | 6.6 | -3.1 | 13.6 | -6.9 | 3.9 | 15.8 |
| 3月 | 1015.4) | 5.7) | 10.6) | 0.2) | 17.7) | -6.5) | 3.8) | 17.0) |
| 4月 | 1,017.3 | 10.6 | 15.8 | 5.2 | 24.2 | -0.9 | 3.3 | 13.0 |
| 5月 | 1,013.1 | 15.4 | 19.7 | 11.1 | 26.8 | 4.6 | 3.3 | 15.0 |
| 6月 | 1,010.6 | 19.5 | 23.4 | 16.3 | 35.6 | 11.6 | 3.1 | 13.8 |
| 7月 | 1008.4) | 24.1 | 27.3) | 21.7) | 32.8) | 19.6) | 2.8) | 10.4) |
| 8月 | 1008.8) | 24.5 | 28.2 | 21.5 | 35.6 | 14.1 | 2.7 | 8.6 |
| 9月 | 1014.9) | 21.7 | 25.2 | 18.5 | 28.1 | 11.1 | 3.0 | 12.8 |
| 10月 | 1,020.0 | 15.0 | 19.8 | 10.0 | 26.7 | 2.8 | 2.8 | 9.5 |
| 11月 | 1,018.8 | 11.2 | 16.5 | 5.3 | 22.1 | 0.0 | 2.8 | 11.7 |
| 12月 | 1014.7) | 4.0) | 8.3) | -0.6) | 13.7) | -5.4) | 3.3) | 12.4) |

資料: 仙台管区気象台

(注) 1. 表中の「]」は、資料が許容範囲を超えて欠けた状態で観測及び統計した値(資料不足値)。

資料不足値は信頼性が乏しいため、通常は統計に用いない。ただし、少なくともその値以上(以下)であると言える場合、合計や度数等の積算及び極値の統計に利用できることがある。

2. 表中の「)」は、観測結果にやや疑問がある値及び資料が許容範囲で欠けた状態で統計した値(準正常値)。

準正常値を統計に用いる際は一部の例外を除いて原則として正常値(全ての資料がそろった状態)と同等に扱う。

3. 地震回数は、名取市増田または仙台空港の震度1以上の回数である。

ただし、震度データの使用開始日は、名取市増田が平成14年3月20日、仙台空港が平成20年4月1日。

| 降水量 (mm) | | 最深積雪 日量 (cm) | 平均湿度 (%) | 地震回数 (回) | 年次 |
|----------------|-------------|--------------------|-------------|-------------|----------|
| 総量 | 最大日量 | | | | |
| 805.0 | 50.0 | 19 | 73 | 47 | 平成17年 |
| 1,563.0 | 155.0 | 15 | 73 | 38 | 18 |
| 1,092.0 | 116.0 | 5 | 73 | 36 | 19 |
| 1,067.0 | 82.0 | 7 | 75 | 112 | 20 |
| 1,145.0 | 118.5 | 8 | 74 | 44 | 21 |
| 1,221.5 | 83.0 | 23 | 76 | 40 | 22 |
| 1059.0] | 251.5] | 11] | 75] | 1,041 | 23 |
| 976.5 | 72.5 | 15 | 76 | 210 | 24 |
| 1,014.0 | 102.0 | 23 | 74 | 139 | 25 |
| 1,189.5 | 102.5 | 25 | 74 | 94 | 26 |
| 1,155.0 | 103.5 | 18 | 74 | 87 | 27 |
| 1,114.0 | 90.5 | 7 | 70 | 97 | 28 |
| 1,149.5 | 156.0 | 3 | 73 | 66 | 29 |
| 888.0 | 86.0 | 15 | 75 | 57 | 30 |
| 1,165.5 | 240.0 | 7 | 72 | 61 | 令和元年 |
| 1,185.0 | 132.5 | 4 | 73 | 42 | 2 |
| 1,069.5 | 76.5 | 3 | 72 | 103 | 3 |
| 1,009.0 | 98.5 | 3 | 75] | 133 | 4 |
| 11.0 | 11.0 | 1 | 60) | 5 | 4年 1月 |
| 21.0 | 6.0 | 3 | 61) | 6 | 2月 |
| 64.5) | 23.0) | 2] | 68) | 54 | 3月 |
| 93.0 | 33.5 | 0 | 74 | 11 | 4月 |
| 69.5 | 32.5 | - | 75 | 9 | 5月 |
| 173.5 | 67.0 | - | 81 | 12 | 6月 |
| 242.0) | 98.5) | - | 88) | 7 | 7月 |
| 117.5 | 30.5 | - | 84) | 7 | 8月 |
| 100.0 | 30.5 | - | 85) | 4 | 9月 |
| 33.5 | 19.5 | - | 75 | 8 | 10月 |
| 60.5 | 35.0 | 0 | 72) | 6 | 11月 |
| 23.0) | 14.0) | 0) | 72) | 4 | 12月 |

2 人 口
(1) 国 勢 調 査

10 人口・世帯数の推移

(各年10月1日現在)

| 年次 | 世帯数 | 人口 | | | 前回に対する増加率 | 一世帯当り人口 | 人口密度 (km ² 当り) | 面積 (km ²) |
|-------------|---------------|---------------|---------------|---------------|------------|------------|------------------------------|--------------------------|
| | | 総数 | 男 | 女 | | | | |
| 昭和55年 | 12,495 | 49,715 | 24,687 | 25,028 | 6.4 | 4.0 | 494 | 100.64 |
| 60 | 13,150 | 50,897 | 25,220 | 25,677 | 2.4 | 3.9 | 506 | 100.64 |
| 平成2年 | 14,798 | 53,732 | 26,427 | 27,305 | 5.6 | 3.6 | 537 | 100.07 |
| 7 | 18,306 | 61,993 | 30,590 | 31,403 | 15.4 | 3.4 | 619 | 100.07 |
| 12 | 21,039 | 67,216 | 33,041 | 34,175 | 8.4 | 3.2 | 672 | 100.06 |
| 17 | 22,583 | 68,662 | 33,750 | 34,912 | 2.2 | 3.0 | 686 | 100.06 |
| 22 | 25,124 | 73,134 | 35,578 | 37,556 | 6.5 | 2.9 | 731 | 100.07 |
| 27 | 27,529 | 76,668 | 37,577 | 39,091 | 4.8 | 2.8 | 781 | 98.17 |
| 令和2年 | 29,739 | 78,718 | 38,567 | 40,151 | 2.7 | 2.6 | 802 | 98.18 |

資料：総務省統計局『国勢調査報告』

《参考》

県内各市の状況

(令和2年10月1日現在)

(令和4年9月30日現在)

| 区分 | 国勢調査 | | | | | 住民基本台帳人口 | | | | |
|-----------|--------------------------|------------------|----------------|------------------|----------------|--------------------------|------------------|----------------|----------------|----------------|
| | 面積 (km ²) | 人口 | | | | 面積 (km ²) | 人口 | | | |
| | | 総数 | 男 | 女 | 世帯数 | | 総数 | 男 | 女 | 世帯数 |
| 宮城県 | 7,282.29 | 2,301,996 | 1,122,598 | 1,179,398 | 982,523 | 7,282.29 | 2,261,440 | 1,102,728 | 1,158,712 | 1,035,714 |
| 名取市 | 98.18 | 78,718 | 38,567 | 40,151 | 29,739 | 98.18 | 79,588 | 39,117 | 40,471 | 32,853 |
| 仙台市 | 786.35 | 1,096,704 | 531,617 | 565,087 | 525,455 | 786.35 | 1,067,981 | 516,465 | 551,516 | 537,245 |
| 石巻市 | 554.55 | 140,151 | 68,338 | 71,813 | 56,768 | 554.55 | 137,305 | 66,703 | 70,602 | 62,259 |
| 塩竈市 | 17.37 | 52,203 | 24,877 | 27,326 | 21,193 | 17.37 | 52,661 | 25,279 | 27,382 | 24,028 |
| 気仙沼市 | 332.44 | 61,147 | 29,905 | 31,242 | 24,520 | 332.44 | 59,239 | 28,605 | 30,634 | 26,269 |
| 白石市 | 286.48 | 32,758 | 15,976 | 16,782 | 12,518 | 286.48 | 32,129 | 15,829 | 16,300 | 14,224 |
| 角田市 | 147.53 | 27,976 | 13,797 | 14,179 | 10,276 | 147.53 | 27,386 | 13,642 | 13,744 | 11,469 |
| 多賀城市 | 19.69 | 62,827 | 31,359 | 31,468 | 26,347 | 19.69 | 62,215 | 30,886 | 31,329 | 28,030 |
| 岩沼市 | 60.45 | 44,068 | 21,684 | 22,384 | 17,251 | 60.45 | 43,725 | 21,641 | 22,084 | 18,650 |
| 登米市 | 536.12 | 76,037 | 37,163 | 38,874 | 25,697 | 536.09 | 75,120 | 36,866 | 38,254 | 27,246 |
| 栗原市 | 804.97 | 64,637 | 31,134 | 33,503 | 22,697 | 805.00 | 63,635 | 30,921 | 32,714 | 24,920 |
| 東松島市 | 101.30 | 39,098 | 19,089 | 20,009 | 14,476 | 101.30 | 38,987 | 19,103 | 19,884 | 16,515 |
| 大崎市 | 796.81 | 127,330 | 62,429 | 64,901 | 48,893 | 796.81 | 125,843 | 61,892 | 63,951 | 52,789 |
| 富谷市 | 49.18 | 51,651 | 25,091 | 26,560 | 18,401 | 49.18 | 52,315 | 25,692 | 26,623 | 20,129 |
| 市計 | 4,591.42 | 1,955,305 | 951,026 | 1,004,279 | 854,231 | 4,591.42 | 1,918,129 | 932,641 | 985,488 | 896,626 |

資料：総務省統計局『国勢調査報告』、宮城県企画部統計課『住民基本台帳人口及び世帯数』、国土交通省国土地理院『全国都道府県市区町村別面積調(令和4年10月1日)』

11 年齢別・男女別人口

(令和2年10月1日現在)

| 年齢 | 計 | 男 | 女 | 年齢 | 計 | 男 | 女 | 年齢 | 計 | 男 | 女 |
|--------------|--------------|--------------|--------------|--------------|--------------|--------------|--------------|--------------|--------------|--------------|--------------|
| 計 | 78,718 | 38,567 | 40,151 | | | | | | | | |
| 0～4 | 3,507 | 1,833 | 1,674 | 40～44 | 5,993 | 2,987 | 3,006 | 80～84 | 2,555 | 1,102 | 1,453 |
| 0 | 608 | 315 | 293 | 40 | 1,168 | 593 | 575 | 80 | 571 | 262 | 309 |
| 1 | 647 | 355 | 292 | 41 | 1,173 | 573 | 600 | 81 | 498 | 229 | 269 |
| 2 | 691 | 335 | 356 | 42 | 1,240 | 605 | 635 | 82 | 509 | 215 | 294 |
| 3 | 745 | 394 | 351 | 43 | 1,195 | 591 | 604 | 83 | 510 | 201 | 309 |
| 4 | 816 | 434 | 382 | 44 | 1,217 | 625 | 592 | 84 | 467 | 195 | 272 |
| 5～9 | 4,235 | 2,134 | 2,101 | 45～49 | 6,199 | 3,067 | 3,132 | 85～89 | 1,723 | 624 | 1,099 |
| 5 | 819 | 419 | 400 | 45 | 1,273 | 628 | 645 | 85 | 418 | 166 | 252 |
| 6 | 803 | 408 | 395 | 46 | 1,286 | 660 | 626 | 86 | 366 | 129 | 237 |
| 7 | 917 | 456 | 461 | 47 | 1,277 | 615 | 662 | 87 | 354 | 135 | 219 |
| 8 | 839 | 417 | 422 | 48 | 1,192 | 598 | 594 | 88 | 329 | 116 | 213 |
| 9 | 857 | 434 | 423 | 49 | 1,171 | 566 | 605 | 89 | 256 | 78 | 178 |
| 10～14 | 4,130 | 2,069 | 2,061 | 50～54 | 5,052 | 2,548 | 2,504 | 90～94 | 771 | 237 | 534 |
| 10 | 851 | 416 | 435 | 50 | 1,082 | 575 | 507 | 90 | 206 | 66 | 140 |
| 11 | 836 | 423 | 413 | 51 | 1,065 | 529 | 536 | 91 | 183 | 61 | 122 |
| 12 | 827 | 424 | 403 | 52 | 1,050 | 552 | 498 | 92 | 160 | 44 | 116 |
| 13 | 823 | 419 | 404 | 53 | 1,042 | 515 | 527 | 93 | 126 | 43 | 83 |
| 14 | 793 | 387 | 406 | 54 | 813 | 377 | 436 | 94 | 96 | 23 | 73 |
| 15～19 | 4,165 | 2,129 | 2,036 | 55～59 | 4,881 | 2,348 | 2,533 | 95～99 | 187 | 38 | 149 |
| 15 | 825 | 417 | 408 | 55 | 990 | 489 | 501 | 95 | 71 | 17 | 54 |
| 16 | 833 | 433 | 400 | 56 | 942 | 425 | 517 | 96 | 49 | 11 | 38 |
| 17 | 861 | 429 | 432 | 57 | 1,015 | 478 | 537 | 97 | 36 | 6 | 30 |
| 18 | 820 | 428 | 392 | 58 | 989 | 486 | 503 | 98 | 15 | 1 | 14 |
| 19 | 826 | 422 | 404 | 59 | 945 | 470 | 475 | 99 | 16 | 3 | 13 |
| 20～24 | 3,358 | 1,697 | 1,661 | 60～64 | 4,597 | 2,291 | 2,306 | 100以上 | 29 | 6 | 23 |
| 20 | 756 | 371 | 385 | 60 | 929 | 458 | 471 | 不詳 | 1,099 | 640 | 459 |
| 21 | 702 | 367 | 335 | 61 | 893 | 425 | 468 | (再掲) | | | |
| 22 | 688 | 355 | 333 | 62 | 926 | 480 | 446 | 15歳未満 | 11,872 | 6,036 | 5,836 |
| 23 | 613 | 296 | 317 | 63 | 904 | 439 | 465 | (%) | 15.3 | 15.9 | 14.7 |
| 24 | 599 | 308 | 291 | 64 | 945 | 489 | 456 | 15-64歳 | 47,869 | 23,785 | 24,084 |
| 25～29 | 3,495 | 1,735 | 1,760 | 65～69 | 4,903 | 2,465 | 2,438 | (%) | 61.7 | 62.7 | 60.7 |
| 25 | 651 | 313 | 338 | 65 | 990 | 497 | 493 | 65歳以上 | 17,878 | 8,106 | 9,772 |
| 26 | 663 | 341 | 322 | 66 | 955 | 498 | 457 | (%) | 23.0 | 21.4 | 24.6 |
| 27 | 708 | 339 | 369 | 67 | 959 | 492 | 467 | | | | |
| 28 | 742 | 386 | 356 | 68 | 981 | 489 | 492 | | | | |
| 29 | 731 | 356 | 375 | 69 | 1,018 | 489 | 529 | | | | |
| 30～34 | 4,474 | 2,236 | 2,238 | 70～74 | 4,437 | 2,160 | 2,277 | 平均年齢 | | | |
| 30 | 795 | 389 | 406 | 70 | 1,018 | 466 | 552 | 男 | 43.2歳 | | |
| 31 | 864 | 443 | 421 | 71 | 1,009 | 495 | 514 | 女 | 45.3歳 | | |
| 32 | 883 | 436 | 447 | 72 | 1,013 | 503 | 510 | 計 | 44.3歳 | | |
| 33 | 968 | 476 | 492 | 73 | 892 | 462 | 430 | | | | |
| 34 | 964 | 492 | 472 | 74 | 505 | 234 | 271 | | | | |
| 35～39 | 5,655 | 2,747 | 2,908 | 75～79 | 3,273 | 1,474 | 1,799 | | | | |
| 35 | 1,045 | 501 | 544 | 75 | 559 | 265 | 294 | | | | |
| 36 | 1,157 | 545 | 612 | 76 | 716 | 305 | 411 | | | | |
| 37 | 1,160 | 576 | 584 | 77 | 711 | 322 | 389 | | | | |
| 38 | 1,164 | 554 | 610 | 78 | 647 | 285 | 362 | | | | |
| 39 | 1,129 | 571 | 558 | 79 | 640 | 297 | 343 | | | | |

資料：総務省統計局『国勢調査報告』

12 町丁字別人口・世帯数

| 区分 町丁字 | 総数 | 0~4 | 5~9 | 10~14 | 15~19 | 20~24 | 25~29 | 30~34 | 35~39 |
|-----------------------|-------|-----|-----|-------|-------|-------|-------|-------|-------|
| 増田一丁目 | 813 | 34 | 48 | 24 | 32 | 30 | 41 | 59 | 48 |
| 増田二丁目 | 1,159 | 44 | 33 | 45 | 53 | 70 | 85 | 73 | 85 |
| 増田三丁目 | 955 | 40 | 55 | 50 | 47 | 47 | 38 | 55 | 72 |
| 増田四丁目 | 1,155 | 49 | 43 | 43 | 44 | 59 | 65 | 81 | 90 |
| 増田五丁目 | 860 | 46 | 29 | 36 | 29 | 25 | 47 | 78 | 54 |
| 増田六丁目 | 881 | 26 | 39 | 43 | 58 | 61 | 49 | 53 | 55 |
| 増田七丁目 | 890 | 48 | 42 | 44 | 51 | 38 | 45 | 55 | 80 |
| 増田八丁目 | 331 | 10 | 20 | 29 | 36 | 16 | 12 | 17 | 20 |
| 増田九丁目 | 177 | 7 | 4 | 12 | 8 | 5 | 8 | 9 | 11 |
| 上記以外の増田 (田高字沢目を含む) | 1,269 | 58 | 67 | 59 | 69 | 62 | 61 | 83 | 98 |
| 田高 (田高字沢目を除く) | 1,451 | 69 | 56 | 64 | 58 | 86 | 106 | 99 | 92 |
| 杜せきのした一丁目 | 499 | 46 | 31 | 25 | 15 | 14 | 58 | 49 | 72 |
| 杜せきのした二丁目 | 1,125 | 85 | 82 | 82 | 65 | 30 | 39 | 67 | 121 |
| 杜せきのした三丁目 | 396 | 27 | 34 | 18 | 20 | 12 | 23 | 36 | 37 |
| 杜せきのした四丁目 | 156 | 11 | 8 | 11 | 5 | 3 | 13 | 18 | 21 |
| 杜せきのした五丁目 | 912 | 48 | 71 | 79 | 64 | 31 | 28 | 39 | 66 |
| 上余田 | 3,136 | 172 | 151 | 121 | 131 | 140 | 184 | 234 | 251 |
| 下余田 | 1,203 | 41 | 45 | 37 | 32 | 46 | 40 | 54 | 54 |
| 手倉田字八幡 | 2,168 | 89 | 104 | 115 | 127 | 124 | 121 | 121 | 141 |
| 手倉田字堰根 | 976 | 38 | 62 | 62 | 44 | 47 | 42 | 55 | 65 |
| 手倉田字諏訪 | 1,646 | 68 | 92 | 115 | 87 | 60 | 104 | 89 | 123 |
| 上記以外の手倉田 | 375 | - | 3 | 5 | 6 | 7 | 8 | 4 | 8 |
| 箱塚一丁目 | 634 | 26 | 25 | 22 | 36 | 15 | 21 | 27 | 56 |
| 箱塚二丁目 | 755 | 22 | 32 | 36 | 42 | 25 | 35 | 34 | 44 |
| 小山一丁目 | 367 | 13 | 10 | 12 | 20 | 19 | 23 | 23 | 22 |
| 小山二丁目 | 399 | 13 | 15 | 19 | 17 | 16 | 15 | 21 | 18 |
| 小山三丁目 | 387 | 20 | 24 | 17 | 15 | 22 | 18 | 32 | 30 |
| 大手町一丁目 | 441 | 12 | 19 | 18 | 22 | 28 | 22 | 25 | 27 |
| 大手町二丁目 | 436 | 15 | 12 | 11 | 12 | 19 | 33 | 45 | 31 |
| 大手町三丁目 | 415 | 12 | 9 | 17 | 16 | 21 | 19 | 25 | 20 |
| 大手町四丁目 | 688 | 30 | 26 | 24 | 27 | 34 | 34 | 42 | 52 |
| 大手町五丁目 | 548 | 21 | 25 | 22 | 28 | 36 | 27 | 23 | 28 |
| 大手町六丁目 | 329 | 8 | 7 | 10 | 15 | 6 | 9 | 16 | 16 |

資料：総務省統計局『国勢調査報告』

(注)各歳の集計と総数が一致しないのは総数に不詳が含まれているためである。

(令和2年10月1日現在)

| 40~44 | 45~49 | 50~54 | 55~59 | 60~64 | 65~69 | 70~74 | 75~79 | 80~84 | 85歳以上 | 不詳 | 世帯数 |
|-------|-------|-------|-------|-------|-------|-------|-------|-------|-------|----|------|
| 63 | 55 | 41 | 52 | 54 | 54 | 53 | 38 | 36 | 37 | 14 | 354 |
| 94 | 84 | 84 | 77 | 65 | 44 | 46 | 39 | 37 | 40 | 61 | 598 |
| 74 | 96 | 69 | 54 | 49 | 56 | 59 | 43 | 21 | 17 | 13 | 410 |
| 86 | 103 | 73 | 69 | 59 | 81 | 68 | 40 | 40 | 38 | 24 | 557 |
| 59 | 72 | 45 | 50 | 44 | 67 | 42 | 44 | 29 | 41 | 23 | 392 |
| 66 | 70 | 66 | 42 | 40 | 35 | 60 | 44 | 34 | 22 | 18 | 403 |
| 72 | 64 | 52 | 64 | 43 | 31 | 51 | 33 | 32 | 28 | 17 | 359 |
| 27 | 44 | 21 | 20 | 10 | 12 | 8 | 16 | 7 | 6 | - | 111 |
| 19 | 17 | 14 | 13 | 4 | 12 | 10 | 8 | 7 | 3 | 6 | 73 |
| 100 | 90 | 84 | 78 | 68 | 77 | 68 | 60 | 51 | 26 | 10 | 494 |
| 100 | 105 | 108 | 73 | 79 | 66 | 76 | 52 | 43 | 38 | 81 | 656 |
| 56 | 39 | 22 | 14 | 9 | 10 | 9 | 3 | 6 | 5 | 16 | 224 |
| 129 | 107 | 77 | 72 | 36 | 30 | 23 | 19 | 12 | 6 | 43 | 482 |
| 41 | 30 | 27 | 16 | 17 | 23 | 10 | 6 | 3 | 8 | 8 | 157 |
| 17 | 13 | 4 | 9 | 5 | 5 | 3 | - | 2 | 4 | 4 | 62 |
| 102 | 85 | 66 | 48 | 31 | 37 | 39 | 26 | 21 | 26 | 5 | 296 |
| 226 | 204 | 181 | 171 | 191 | 200 | 180 | 154 | 83 | 80 | 82 | 1241 |
| 60 | 85 | 70 | 74 | 86 | 109 | 104 | 71 | 65 | 125 | 5 | 367 |
| 175 | 206 | 190 | 141 | 117 | 107 | 89 | 62 | 46 | 42 | 51 | 945 |
| 68 | 101 | 57 | 67 | 50 | 50 | 49 | 42 | 33 | 25 | 19 | 357 |
| 153 | 138 | 117 | 82 | 95 | 103 | 74 | 60 | 49 | 33 | 4 | 624 |
| 10 | 18 | 19 | 16 | 20 | 27 | 37 | 37 | 45 | 105 | - | 41 |
| 41 | 50 | 33 | 26 | 38 | 59 | 64 | 46 | 34 | 15 | - | 251 |
| 41 | 50 | 56 | 52 | 23 | 48 | 79 | 59 | 35 | 17 | 25 | 329 |
| 26 | 36 | 33 | 17 | 7 | 14 | 26 | 21 | 17 | 17 | 11 | 179 |
| 29 | 37 | 27 | 25 | 20 | 24 | 23 | 34 | 29 | 17 | - | 156 |
| 21 | 25 | 26 | 15 | 30 | 31 | 32 | 14 | 8 | 7 | - | 153 |
| 31 | 41 | 36 | 26 | 16 | 25 | 31 | 24 | 18 | 17 | 3 | 209 |
| 26 | 29 | 30 | 26 | 30 | 31 | 27 | 23 | 18 | 14 | 4 | 189 |
| 20 | 43 | 30 | 31 | 23 | 25 | 35 | 16 | 22 | 29 | 2 | 185 |
| 41 | 61 | 41 | 43 | 30 | 48 | 46 | 43 | 27 | 31 | 8 | 304 |
| 48 | 48 | 44 | 37 | 34 | 25 | 33 | 19 | 20 | 18 | 12 | 239 |
| 19 | 23 | 19 | 30 | 18 | 35 | 37 | 19 | 11 | 26 | 5 | 150 |

町丁字別人口・世帯数(続)

| 区分 町丁字 | 総数 | 0~4 | 5~9 | 10~14 | 15~19 | 20~24 | 25~29 | 30~34 | 35~39 |
|-----------|-------|-----|-----|-------|-------|-------|-------|-------|-------|
| 名取が丘一丁目 | 706 | 29 | 20 | 31 | 42 | 28 | 23 | 20 | 30 |
| 名取が丘二丁目 | 555 | 26 | 17 | 16 | 19 | 21 | 23 | 37 | 31 |
| 名取が丘三丁目 | 798 | 32 | 26 | 18 | 43 | 40 | 40 | 32 | 31 |
| 名取が丘四丁目 | 894 | 24 | 34 | 45 | 56 | 45 | 24 | 42 | 38 |
| 名取が丘五丁目 | 809 | 23 | 27 | 28 | 35 | 36 | 15 | 25 | 26 |
| 名取が丘六丁目 | 326 | 15 | 13 | 6 | 20 | 21 | 20 | 18 | 17 |
| 閑上 | 1,675 | 129 | 87 | 42 | 53 | 64 | 70 | 130 | 114 |
| 小塚原 | 226 | 4 | 9 | 4 | 12 | 7 | 8 | 9 | 10 |
| 牛野 | 167 | 1 | 3 | 3 | 5 | 5 | 6 | 9 | 7 |
| 大曲 | 313 | 3 | 8 | 8 | 11 | 7 | 15 | 10 | 19 |
| 高柳 | 505 | 10 | 13 | 17 | 29 | 14 | 12 | 14 | 23 |
| 下増田 | 505 | 11 | 13 | 18 | 22 | 24 | 19 | 23 | 17 |
| 美田園一丁目 | 270 | 11 | 24 | 18 | 6 | 16 | 24 | 9 | 24 |
| 美田園二丁目 | 653 | 41 | 50 | 44 | 22 | 22 | 31 | 48 | 71 |
| 美田園三丁目 | 1,097 | 96 | 110 | 91 | 43 | 36 | 83 | 103 | 122 |
| 美田園四丁目 | 849 | 69 | 117 | 79 | 35 | 15 | 46 | 54 | 104 |
| 美田園五丁目 | 1,126 | 95 | 83 | 73 | 38 | 29 | 66 | 131 | 133 |
| 美田園六丁目 | 956 | 76 | 102 | 80 | 50 | 50 | 68 | 80 | 115 |
| 美田園七丁目 | 814 | 34 | 52 | 85 | 90 | 46 | 39 | 34 | 57 |
| 美田園八丁目 | 943 | 51 | 73 | 97 | 65 | 26 | 45 | 45 | 94 |
| 美田園北 | 410 | 14 | 20 | 7 | 19 | 10 | 14 | 19 | 24 |
| 杉ヶ袋 | 392 | 4 | 10 | 19 | 20 | 19 | 11 | 14 | 24 |
| 飯野坂一丁目 | 629 | 17 | 22 | 30 | 24 | 37 | 35 | 38 | 40 |
| 飯野坂二丁目 | 278 | 16 | 7 | 6 | 14 | 13 | 14 | 21 | 22 |
| 飯野坂三丁目 | 38 | - | 1 | 1 | 3 | 2 | 8 | 3 | 2 |
| 飯野坂四丁目 | 520 | 20 | 23 | 14 | 22 | 31 | 46 | 42 | 48 |
| 飯野坂五丁目 | 463 | 36 | 55 | 31 | 25 | 19 | 9 | 25 | 42 |
| 飯野坂六丁目 | 585 | 41 | 19 | 21 | 19 | 26 | 41 | 50 | 51 |
| 飯野坂七丁目 | 462 | 17 | 14 | 16 | 13 | 22 | 18 | 29 | 34 |
| 上記以外の飯野坂 | 68 | 1 | 2 | 2 | 3 | 11 | 6 | 5 | 1 |
| 植松一丁目 | 473 | 22 | 24 | 26 | 14 | 24 | 31 | 35 | 38 |
| 植松二丁目 | 561 | 42 | 18 | 21 | 29 | 30 | 25 | 33 | 36 |
| 植松三丁目 | 670 | 22 | 20 | 25 | 23 | 30 | 36 | 43 | 54 |
| 植松四丁目 | 1,573 | 55 | 65 | 72 | 91 | 80 | 74 | 96 | 120 |
| 上記以外の植松 | 77 | - | 2 | 1 | 4 | 4 | 1 | 5 | 5 |

資料:総務省統計局『国勢調査報告』

(注)各歳の集計と総数が一致しないのは総数に不詳が含まれているためである。

(令和2年10月1日現在)

| 40～44 | 45～49 | 50～54 | 55～59 | 60～64 | 65～69 | 70～74 | 75～79 | 80～84 | 85歳以上 | 不詳 | 世帯数 |
|-------|-------|-------|-------|-------|-------|-------|-------|-------|-------|----|-----|
| 57 | 36 | 66 | 57 | 30 | 32 | 44 | 49 | 53 | 55 | 4 | 270 |
| 18 | 29 | 40 | 45 | 29 | 41 | 36 | 35 | 51 | 36 | 5 | 219 |
| 34 | 63 | 61 | 54 | 48 | 43 | 48 | 71 | 67 | 46 | 1 | 323 |
| 54 | 63 | 81 | 62 | 41 | 42 | 49 | 55 | 72 | 62 | 5 | 348 |
| 39 | 65 | 75 | 56 | 28 | 34 | 60 | 87 | 93 | 52 | 5 | 296 |
| 21 | 20 | 23 | 10 | 16 | 9 | 18 | 25 | 24 | 16 | 14 | 146 |
| 72 | 96 | 93 | 111 | 98 | 150 | 115 | 103 | 64 | 62 | 22 | 744 |
| 16 | 6 | 14 | 14 | 15 | 34 | 24 | 16 | 9 | 15 | - | 72 |
| 6 | 14 | 9 | 15 | 17 | 16 | 18 | 14 | 6 | 13 | - | 53 |
| 13 | 13 | 17 | 23 | 29 | 29 | 32 | 29 | 28 | 19 | - | 114 |
| 26 | 26 | 22 | 35 | 43 | 54 | 60 | 41 | 33 | 33 | - | 213 |
| 23 | 26 | 26 | 44 | 45 | 53 | 34 | 33 | 40 | 33 | 1 | 165 |
| 24 | 29 | 17 | 9 | 8 | 9 | 14 | 3 | 7 | 4 | 14 | 118 |
| 78 | 66 | 45 | 24 | 22 | 19 | 18 | 6 | 6 | 7 | 33 | 282 |
| 128 | 85 | 36 | 22 | 17 | 21 | 34 | 10 | 13 | 16 | 31 | 409 |
| 111 | 85 | 21 | 28 | 24 | 13 | 14 | 12 | 4 | 10 | 8 | 270 |
| 119 | 90 | 57 | 41 | 34 | 22 | 35 | 10 | 18 | 28 | 24 | 440 |
| 100 | 67 | 35 | 25 | 23 | 21 | 17 | 7 | 5 | 5 | 30 | 405 |
| 79 | 156 | 58 | 17 | 7 | 18 | 20 | 6 | 3 | 2 | 11 | 294 |
| 97 | 106 | 42 | 24 | 27 | 25 | 27 | 27 | 29 | 38 | 5 | 300 |
| 21 | 24 | 9 | 26 | 36 | 47 | 35 | 36 | 17 | 32 | - | 169 |
| 34 | 26 | 21 | 16 | 27 | 45 | 40 | 14 | 20 | 28 | - | 123 |
| 50 | 40 | 46 | 25 | 23 | 37 | 55 | 46 | 18 | 24 | 22 | 294 |
| 18 | 21 | 23 | 15 | 9 | 21 | 19 | 18 | 10 | 8 | 3 | 135 |
| 5 | 5 | 3 | 2 | 1 | 1 | 1 | - | - | - | - | 21 |
| 34 | 34 | 30 | 37 | 33 | 19 | 16 | 27 | 14 | 13 | 17 | 229 |
| 56 | 48 | 22 | 16 | 16 | 10 | 23 | 13 | 12 | 5 | - | 142 |
| 40 | 32 | 28 | 43 | 47 | 23 | 27 | 18 | 21 | 18 | 20 | 263 |
| 32 | 33 | 25 | 11 | 32 | 46 | 30 | 26 | 15 | 27 | 22 | 203 |
| 4 | 6 | 1 | 3 | 3 | 2 | 5 | - | 1 | - | 12 | 44 |
| 34 | 32 | 22 | 17 | 26 | 42 | 32 | 20 | 7 | 21 | 6 | 189 |
| 41 | 34 | 31 | 37 | 24 | 41 | 42 | 34 | 23 | 18 | 2 | 206 |
| 47 | 60 | 31 | 55 | 47 | 55 | 43 | 25 | 25 | 25 | 4 | 278 |
| 110 | 121 | 121 | 97 | 78 | 109 | 113 | 58 | 38 | 44 | 31 | 679 |
| 3 | 7 | 4 | 5 | 3 | 7 | 6 | 10 | 7 | 2 | 1 | 24 |

町丁字別人口・世帯数(続)

| 区分 | | 総数 | 0~4 | 5~9 | 10~14 | 15~19 | 20~24 | 25~29 | 30~34 | 35~39 |
|---------|--|---------------|--------------|--------------|--------------|--------------|--------------|--------------|--------------|--------------|
| 町丁字 | | | | | | | | | | |
| 本郷 | | 851 | 44 | 29 | 23 | 33 | 41 | 52 | 52 | 52 |
| 堀内 | | 520 | 10 | 12 | 13 | 18 | 22 | 18 | 19 | 37 |
| 愛島北目 | | 307 | 5 | 6 | 7 | 10 | 10 | 6 | 12 | 18 |
| 愛島笠島 | | 883 | 15 | 33 | 31 | 35 | 24 | 25 | 30 | 45 |
| 愛島小豆島 | | 503 | 11 | 12 | 11 | 14 | 16 | 20 | 21 | 23 |
| 愛の杜一丁目 | | 1,059 | 41 | 65 | 98 | 95 | 40 | 27 | 28 | 71 |
| 愛の杜二丁目 | | 1,279 | 51 | 114 | 120 | 101 | 40 | 17 | 49 | 118 |
| 愛島郷 | | 2,460 | 152 | 324 | 252 | 177 | 62 | 38 | 121 | 310 |
| 愛島塩手 | | 388 | 13 | 7 | 9 | 122 | 35 | 11 | 8 | 23 |
| 愛島台二丁目 | | 1,204 | 47 | 95 | 83 | 99 | 67 | 35 | 59 | 93 |
| 愛島台六丁目 | | 1,563 | 114 | 152 | 136 | 118 | 67 | 59 | 131 | 157 |
| 高館吉田 | | 2,699 | 112 | 124 | 125 | 133 | 89 | 70 | 153 | 192 |
| 高館川上 | | 543 | 12 | 15 | 24 | 21 | 13 | 20 | 21 | 33 |
| 高館熊野堂 | | 1,138 | 15 | 15 | 25 | 34 | 21 | 25 | 44 | 45 |
| ゆりが丘一丁目 | | 1,006 | 18 | 38 | 51 | 53 | 44 | 40 | 30 | 51 |
| ゆりが丘二丁目 | | 951 | 20 | 29 | 37 | 45 | 35 | 34 | 45 | 39 |
| ゆりが丘三丁目 | | 758 | 10 | 26 | 22 | 30 | 37 | 35 | 33 | 35 |
| ゆりが丘四丁目 | | 959 | 18 | 20 | 39 | 43 | 63 | 44 | 38 | 31 |
| ゆりが丘五丁目 | | 869 | 13 | 22 | 27 | 48 | 52 | 49 | 28 | 15 |
| 相互台一丁目 | | 627 | 11 | 9 | 16 | 24 | 27 | 34 | 27 | 27 |
| 相互台二丁目 | | 631 | 12 | 15 | 17 | 22 | 22 | 25 | 27 | 22 |
| 相互台三丁目 | | 761 | 70 | 92 | 52 | 34 | 23 | 22 | 55 | 82 |
| 相互台四丁目 | | 859 | 20 | 47 | 37 | 45 | 42 | 35 | 39 | 41 |
| みどり台一丁目 | | 441 | 12 | 18 | 22 | 40 | 35 | 28 | 20 | 25 |
| みどり台二丁目 | | 668 | 40 | 73 | 75 | 49 | 27 | 19 | 39 | 53 |
| みどり台三丁目 | | 670 | 34 | 39 | 57 | 82 | 46 | 18 | 30 | 31 |
| 那智が丘一丁目 | | 509 | 11 | 16 | 13 | 17 | 14 | 12 | 23 | 22 |
| 那智が丘二丁目 | | 803 | 21 | 28 | 39 | 45 | 38 | 45 | 33 | 31 |
| 那智が丘三丁目 | | 646 | 27 | 43 | 42 | 48 | 41 | 24 | 37 | 37 |
| 那智が丘四丁目 | | 783 | 28 | 30 | 36 | 53 | 37 | 24 | 29 | 35 |
| 那智が丘五丁目 | | 829 | 29 | 25 | 57 | 57 | 41 | 29 | 24 | 44 |
| 相互台東一丁目 | | 724 | 64 | 80 | 75 | 51 | 19 | 15 | 48 | 89 |
| 相互台東二丁目 | | 509 | 72 | 76 | 37 | 19 | 4 | 21 | 49 | 96 |
| 計 | | 78,718 | 3,507 | 4,235 | 4,130 | 4,165 | 3,358 | 3,495 | 4,474 | 5,655 |

資料:総務省統計局『国勢調査報告』

(注)各歳の集計と総数が一致しないのは総数に不詳が含まれているためである。

(令和2年10月1日現在)

| 40～44 | 45～49 | 50～54 | 55～59 | 60～64 | 65～69 | 70～74 | 75～79 | 80～84 | 85歳以上 | 不詳 | 世帯数 |
|--------------|--------------|--------------|--------------|--------------|--------------|--------------|--------------|--------------|--------------|--------------|---------------|
| 59 | 49 | 42 | 44 | 48 | 62 | 67 | 54 | 44 | 47 | 9 | 335 |
| 28 | 32 | 35 | 40 | 47 | 45 | 42 | 47 | 27 | 27 | 1 | 198 |
| 20 | 18 | 16 | 29 | 26 | 29 | 39 | 19 | 15 | 22 | - | 100 |
| 45 | 52 | 41 | 63 | 89 | 95 | 84 | 46 | 46 | 81 | 3 | 278 |
| 27 | 22 | 25 | 27 | 25 | 48 | 37 | 40 | 43 | 79 | 2 | 136 |
| 109 | 145 | 74 | 48 | 47 | 50 | 42 | 24 | 30 | 25 | - | 323 |
| 146 | 140 | 76 | 57 | 64 | 54 | 48 | 33 | 31 | 20 | - | 376 |
| 310 | 222 | 100 | 68 | 63 | 83 | 52 | 41 | 25 | 48 | 12 | 768 |
| 16 | 19 | 5 | 9 | 26 | 25 | 23 | 9 | 7 | 14 | 7 | 95 |
| 125 | 136 | 109 | 75 | 42 | 49 | 49 | 23 | 7 | 10 | 1 | 383 |
| 152 | 163 | 101 | 62 | 40 | 40 | 27 | 20 | 13 | 8 | 3 | 468 |
| 168 | 195 | 124 | 148 | 200 | 249 | 220 | 155 | 86 | 80 | 76 | 912 |
| 39 | 35 | 24 | 29 | 41 | 65 | 52 | 44 | 24 | 31 | - | 180 |
| 59 | 63 | 45 | 70 | 77 | 142 | 139 | 84 | 87 | 148 | - | 332 |
| 47 | 56 | 101 | 92 | 124 | 111 | 65 | 30 | 16 | 24 | 15 | 376 |
| 40 | 49 | 54 | 85 | 133 | 94 | 83 | 56 | 38 | 22 | 13 | 352 |
| 26 | 39 | 62 | 89 | 109 | 102 | 39 | 30 | 10 | 23 | 1 | 293 |
| 45 | 53 | 95 | 103 | 114 | 92 | 71 | 49 | 21 | 17 | 3 | 346 |
| 28 | 36 | 122 | 164 | 102 | 54 | 33 | 30 | 25 | 20 | 1 | 317 |
| 29 | 36 | 33 | 84 | 81 | 83 | 41 | 30 | 13 | 22 | - | 240 |
| 32 | 25 | 35 | 71 | 96 | 85 | 58 | 28 | 20 | 15 | 4 | 238 |
| 89 | 42 | 45 | 42 | 42 | 27 | 19 | 4 | 5 | 14 | 2 | 230 |
| 53 | 69 | 64 | 116 | 98 | 60 | 41 | 21 | 17 | 13 | 1 | 306 |
| 26 | 39 | 44 | 54 | 29 | 17 | 12 | 8 | 7 | 3 | 2 | 146 |
| 81 | 62 | 51 | 24 | 19 | 4 | 8 | 7 | 12 | 25 | - | 191 |
| 52 | 96 | 75 | 55 | 23 | 11 | 14 | 2 | 3 | 2 | - | 198 |
| 27 | 34 | 28 | 41 | 71 | 81 | 46 | 21 | 19 | 12 | 1 | 193 |
| 40 | 56 | 60 | 83 | 85 | 74 | 46 | 34 | 20 | 23 | 2 | 290 |
| 43 | 48 | 61 | 55 | 47 | 38 | 28 | 7 | 7 | 13 | - | 197 |
| 50 | 58 | 70 | 75 | 52 | 65 | 56 | 42 | 21 | 22 | - | 271 |
| 42 | 73 | 84 | 88 | 68 | 53 | 45 | 32 | 20 | 18 | - | 285 |
| 82 | 77 | 30 | 24 | 18 | 19 | 14 | 4 | 1 | 2 | 12 | 211 |
| 74 | 27 | 4 | 16 | 4 | 6 | 2 | - | 1 | - | 1 | 148 |
| 5,993 | 6,199 | 5,052 | 4,881 | 4,597 | 4,903 | 4,437 | 3,273 | 2,555 | 2,710 | 1,099 | 29,739 |

13 地区別人口の推移と増加率

| 年次 | 総数 | 人口 | | | | | | | |
|-------|---------------|---------------|---------------|--------------|--------------|--------------|--------------|---------------|--------------|
| | | 増田 | 増田西 | 閑上 | 下増田 | 館腰 | 愛島 | 高館 | 名取が丘 |
| 昭和22年 | 30,629 | 6,236 | - | 8,706 | 2,930 | 4,353 | 3,978 | 4,426 | - |
| 25 | 32,234 | 6,519 | - | 9,325 | 3,049 | 4,648 | 4,020 | 4,673 | - |
| 30 | 32,966 | 6,788 | - | 9,486 | 3,120 | 4,831 | 3,984 | 4,757 | - |
| 35 | 33,026 | 7,789 | - | 9,296 | 2,943 | 4,664 | 3,789 | 4,545 | - |
| 40 | 34,205 | 9,418 | - | 9,071 | 2,766 | 4,987 | 3,723 | 4,240 | - |
| 45 | 40,845 | 11,816 | - | 8,660 | 2,604 | 5,064 | 3,622 | 4,042 | 5,037 |
| 50 | 46,730 | 15,155 | - | 8,661 | 2,552 | 5,848 | 3,692 | 3,985 | 6,837 |
| 55 | 49,715 | 18,042 | - | 8,891 | 2,719 | 5,782 | 3,498 | 3,974 | 6,809 |
| 60 | 50,897 | 10,115 | 9,102 | 8,683 | 2,686 | 6,100 | 3,448 | 4,390 | 6,373 |
| 平成2年 | 53,732 | 11,481 | 8,933 | 8,373 | 2,560 | 6,998 | 3,256 | 5,822 | 6,309 |
| 7 | 61,993 | 11,725 | 9,733 | 8,229 | 2,448 | 7,722 | 3,190 | 12,804 | 6,142 |
| 12 | 67,216 | 12,242 | 10,137 | 7,860 | 2,386 | 8,213 | 3,399 | 16,812 | 6,167 |
| 17 | 68,662 | 13,428 | 9,847 | 7,419 | 2,150 | 8,053 | 4,153 | 17,933 | 5,679 |
| 22 | 73,134 | 14,905 | 10,184 | 6,902 | 4,511 | 7,685 | 5,316 | 18,319 | 5,312 |
| 27 | 76,668 | 17,145 | 10,437 | 1,323 | 7,504 | 8,045 | 8,932 | 18,115 | 5,167 |
| 令和2年 | 78,718 | 15,917 | 10,626 | 2,886 | 8,015 | 7,768 | 9,646 | 18,383 | 5,477 |

資料：総務省統計局『国勢調査報告』 ※昭和22年は臨時調査

(注) ゆりが丘、相互台、那智が丘、みどり台の4団地は高館地区に含む。なお内訳については14表のとおり。

14 地区別世帯、男女別人口の推移及び地区別人口構成比

| 区分 | 平成27年 | | | | | | 世帯数 |
|------|--------|--------|--------|--------|-----------------|---------------|--------------|
| | 世帯数 | 人口 | | | 地区別人口 構成比(%) | | |
| | | 計 | 男 | 女 | | | |
| 総数 | 27,529 | 76,668 | 37,577 | 39,091 | 100.0 | 29,739 | |
| 増田 | 6,788 | 17,145 | 8,392 | 8,753 | 22.4 | 6,580 | |
| 増田西 | 4,043 | 10,437 | 5,095 | 5,342 | 13.6 | 4,387 | |
| 閑上 | 441 | 1,323 | 650 | 673 | 1.7 | 1,196 | |
| 下増田 | 2,670 | 7,504 | 3,764 | 3,740 | 9.8 | 2,975 | |
| 館腰 | 3,140 | 8,045 | 3,970 | 4,075 | 10.5 | 3,240 | |
| 愛島 | 2,646 | 8,932 | 4,485 | 4,447 | 11.7 | 2,927 | |
| 名取が丘 | 1,967 | 5,167 | 2,436 | 2,731 | 6.7 | 2,182 | |
| 高館 | 5,834 | 18,115 | 8,785 | 9,330 | 23.6 | 6,252 | |
| うち | ゆりが丘 | 1,672 | 4,943 | 2,335 | 2,608 | | 1,684 |
| | 相互台 | 1,179 | 3,545 | 1,741 | 1,804 | | 1,373 |
| | 那智が丘 | 1,170 | 3,622 | 1,752 | 1,870 | | 1,236 |
| | みどり台 | 462 | 1,656 | 827 | 829 | | 535 |

資料：総務省統計局『国勢調査報告』

(各年10月1日現在)

| 増 加 率 (%) | | | | | | | | |
|-----------|-------|-------|--------|-------|-------|-------|-------|---------|
| 計 | 増 田 | 増 田 西 | 閑 上 | 下 増 田 | 館 腰 | 愛 島 | 高 館 | 名 取 が 丘 |
| 24.2 | 36.2 | - | 1.7 | 19.5 | 21.0 | 21.7 | 22.4 | - |
| 5.2 | 4.5 | - | 7.1 | 4.1 | 6.8 | 1.3 | 5.6 | - |
| 2.2 | 4.1 | - | 1.7 | 2.3 | 3.9 | △ 1.1 | 1.8 | - |
| 0.2 | 14.7 | - | △ 2.0 | △ 6.0 | 3.6 | △ 5.1 | △ 4.7 | - |
| 3.6 | 20.9 | - | △ 2.4 | △ 6.4 | 6.9 | △ 1.8 | △ 7.2 | - |
| 19.4 | 25.5 | - | △ 4.5 | △ 5.9 | 1.5 | △ 2.7 | △ 4.7 | - |
| 14.4 | 28.3 | - | 0.0 | △ 2.0 | 15.5 | 1.9 | △ 1.4 | 35.7 |
| 6.4 | 19.0 | - | 2.7 | 6.5 | △ 1.1 | △ 5.3 | △ 0.3 | △ 0.4 |
| 2.4 | 6.5 | - | △ 2.3 | △ 1.2 | 5.5 | △ 1.4 | 10.5 | △ 6.4 |
| 5.6 | 13.5 | △ 1.9 | △ 3.6 | △ 4.7 | 14.7 | △ 5.6 | 32.6 | △ 1.0 |
| 15.4 | 2.1 | 9.0 | △ 1.7 | △ 4.4 | 10.3 | △ 2.0 | 119.9 | △ 2.6 |
| 8.4 | 4.4 | 4.2 | △ 4.5 | △ 2.5 | 6.4 | 6.6 | 31.3 | 0.4 |
| 2.2 | 9.7 | △ 2.9 | △ 5.6 | △ 9.9 | △ 1.9 | 22.2 | 6.7 | △ 7.9 |
| 6.5 | 11.0 | 3.4 | △ 7.0 | 109.8 | △ 4.6 | 28.0 | 2.2 | △ 6.5 |
| 4.8 | 15.0 | 2.5 | △ 80.8 | 66.3 | 4.7 | 68.0 | △ 1.1 | △ 2.7 |
| 2.7 | △ 7.2 | 1.8 | 118.1 | 6.8 | △ 3.4 | 8.0 | 1.5 | 6.0 |

(各年10月1日現在)

| 令 和 2 年 | | | | 5 年 間 の 増 減 | | | |
|---------|--------|--------|-----------------|-------------|---------|-------|-------|
| 人 口 | | | 地区別人口 構成比(%) | 世 帯 数 | 人 口 | | |
| 計 | 男 | 女 | | | 計 | 男 | 女 |
| 78,718 | 38,567 | 40,151 | 100.0 | 2,210 | 2,050 | 990 | 1,060 |
| 15,917 | 7,741 | 8,176 | 20.2 | △ 208 | △ 1,228 | △ 651 | △ 577 |
| 10,626 | 5,203 | 5,423 | 13.5 | 344 | 189 | 108 | 81 |
| 2,886 | 1,418 | 1,468 | 3.7 | 755 | 1,563 | 768 | 795 |
| 8,015 | 3,959 | 4,056 | 10.2 | 305 | 511 | 195 | 316 |
| 7,768 | 3,851 | 3,917 | 9.9 | 100 | △ 277 | △ 119 | △ 158 |
| 9,646 | 4,810 | 4,836 | 12.3 | 281 | 714 | 325 | 389 |
| 5,477 | 2,622 | 2,855 | 7.0 | 215 | 310 | 186 | 124 |
| 18,383 | 8,963 | 9,420 | 23.4 | 418 | 268 | 178 | 90 |
| 4,543 | 2,174 | 2,369 | | 12 | △ 400 | △ 161 | △ 239 |
| 4,111 | 2,038 | 2,073 | | 194 | 566 | 297 | 269 |
| 3,570 | 1,740 | 1,830 | | 66 | △ 52 | △ 12 | △ 40 |
| 1,779 | 888 | 891 | | 73 | 123 | 61 | 62 |

15 労働力状態別人口（15歳以上）

| 男女別 労働力状態 | 人 口 | | | | | | |
|--------------|--------|--------|--------|--------|--------|--------|--------|
| | 令和2年 | 平成27年 | 平成22年 | 平成17年 | 平成12年 | 平成7年 | 平成2年 |
| 総 数 | 65,747 | 64,287 | 61,760 | 57,523 | 55,416 | 50,435 | 42,962 |
| 労働力人口 | 37,924 | 37,159 | 35,512 | 34,647 | 34,289 | 32,510 | 27,388 |
| 就業者 | 36,275 | 35,534 | 32,354 | 32,321 | 32,618 | 31,210 | 26,679 |
| 完全失業者 | 1,649 | 1,625 | 3,158 | 2,326 | 1,671 | 1,300 | 709 |
| 非労働力人口 | 22,201 | 23,574 | 23,751 | 22,043 | 20,644 | 17,843 | 15,538 |
| 不詳 | 5,622 | 3,554 | 2,497 | 833 | 483 | 82 | 36 |
| 男 | | | | | | | |
| 総 数 | 31,891 | 31,253 | 29,753 | 27,988 | 26,967 | 24,662 | 20,901 |
| 労働力人口 | 21,206 | 21,669 | 20,967 | 20,699 | 20,735 | 19,841 | 16,508 |
| 就業者 | 20,228 | 20,654 | 18,847 | 19,176 | 19,698 | 18,997 | 16,030 |
| 完全失業者 | 978 | 1,015 | 2,120 | 1,523 | 1,037 | 844 | 478 |
| 非労働力人口 | 7,712 | 7,656 | 7,442 | 6,689 | 5,890 | 4,763 | 4,380 |
| 不詳 | 2,973 | 1,928 | 1,344 | 600 | 342 | 58 | 13 |
| 女 | | | | | | | |
| 総 数 | 33,856 | 33,034 | 32,007 | 29,535 | 28,449 | 25,773 | 22,061 |
| 労働力人口 | 16,718 | 15,490 | 14,545 | 13,948 | 13,554 | 12,669 | 10,880 |
| 就業者 | 16,047 | 14,880 | 13,507 | 13,145 | 12,920 | 12,213 | 10,649 |
| 完全失業者 | 671 | 610 | 1,038 | 803 | 634 | 456 | 231 |
| 非労働力人口 | 14,489 | 15,918 | 16,309 | 15,354 | 14,754 | 13,080 | 11,158 |
| 不詳 | 2,649 | 1,626 | 1,153 | 233 | 141 | 24 | 23 |

資料：総務省統計局『国勢調査報告』

※労働力人口…就業者と完全失業者を合わせたもの

16 産業別就業人口(15歳以上)

| 区 分 | 就 業 者 数 | | | | | | |
|-----------------------|---------|--------|--------|--------|--------|--------|--------|
| | 令和2年 | 平成27年 | 平成22年 | 平成17年 | 平成12年 | 平成7年 | 平成2年 |
| 総 数 | 36,275 | 35,534 | 32,354 | 32,321 | 32,618 | 31,210 | 26,679 |
| 第1次産業 | 1,111 | 1,222 | 1,439 | 2,027 | 2,053 | 2,543 | 3,026 |
| 農業 | 1,083 | 1,203 | 1,392 | 1,957 | 1,953 | 2,418 | 2,848 |
| 林業 | 12 | 6 | 6 | 2 | 4 | 1 | 5 |
| 漁業 | 16 | 13 | 41 | 68 | 96 | 124 | 173 |
| 第2次産業 | 7,720 | 7,904 | 7,184 | 7,351 | 8,444 | 8,561 | 7,789 |
| 鉱業 | 5 | 14 | 12 | 13 | 29 | 32 | 27 |
| 建設業 | 3,659 | 3,729 | 2,960 | 3,080 | 3,544 | 3,407 | 2,440 |
| 製造業 | 4,056 | 4,161 | 4,212 | 4,258 | 4,871 | 5,122 | 5,322 |
| 第3次産業 | 26,548 | 25,707 | 23,659 | 22,867 | 21,973 | 20,071 | 15,845 |
| 卸売・小売業 | 6,457 | 6,574 | 6,494 | 6,661 | 8,173 | 7,777 | 6,314 |
| 金融・保険業 | 717 | 780 | 804 | 782 | 818 | 814 | 661 |
| 不動産業 | 812 | 852 | 645 | 357 | 237 | 233 | 180 |
| 学術研究、専門・技術サービス業 | 1,083 | 1,021 | 854 | - | - | - | - |
| 飲食・宿泊業 | 1,796 | 1,720 | 1,605 | 1,254 | - | - | - |
| 生活関連サービス業・娯楽業 | 1,114 | 1,083 | 1,120 | - | - | - | - |
| 医療・福祉 | 4,415 | 3,875 | 3,113 | 2,581 | - | - | - |
| 教育・学習支援業 | 2,060 | 2,008 | 1,793 | 1,737 | - | - | - |
| 複合サービス事業 | 287 | 336 | 267 | 383 | - | - | - |
| 運輸・通信業 | - | - | - | - | 2,830 | 2,539 | 2,150 |
| 情報通信業 | 879 | 888 | 802 | 833 | - | - | - |
| 運輸業・郵便業 | 2,815 | 2,657 | 2,655 | 2,410 | - | - | - |
| 電気・ガス・熱供給・水道業 | 245 | 267 | 203 | 191 | 195 | 197 | 158 |
| サービス業 (他に分類されないもの) | 2,504 | 2,284 | 2,178 | 4,480 | 8,723 | 7,545 | 5,594 |
| 公務 (他に分類されるものを除く) | 1,364 | 1,362 | 1,126 | 1,198 | 997 | 966 | 788 |
| 分類不能の産業 | 896 | 701 | 72 | 76 | 148 | 35 | 19 |

資料：総務省統計局『国勢調査報告』

(各年10月1日現在)

| 労働力状態別割合 (%) | | | | | | |
|--------------|-------|-------|-------|-------|------|------|
| 令和2年 | 平成27年 | 平成22年 | 平成17年 | 平成12年 | 平成7年 | 平成2年 |
| 100 | 100 | 100 | 100 | 100 | 100 | 100 |
| 58 | 58 | 58 | 60 | 62 | 64 | 64 |
| 55 | 55 | 52 | 56 | 59 | 62 | 62 |
| 3 | 3 | 5 | 4 | 3 | 2 | 2 |
| 34 | 37 | 38 | 38 | 37 | 35 | 36 |
| 9 | 6 | 4 | 1 | 1 | 0 | 0 |
| 100 | 100 | 100 | 100 | 100 | 100 | 100 |
| 66 | 69 | 70 | 74 | 77 | 80 | 79 |
| 63 | 66 | 63 | 69 | 73 | 77 | 77 |
| 3 | 3 | 7 | 5 | 4 | 3 | 2 |
| 24 | 24 | 25 | 24 | 22 | 19 | 21 |
| 9 | 6 | 5 | 2 | 1 | 0 | 0 |
| 100 | 100 | 100 | 100 | 100 | 100 | 100 |
| 49 | 47 | 45 | 48 | 48 | 49 | 49 |
| 47 | 45 | 42 | 45 | 45 | 47 | 48 |
| 2 | 2 | 3 | 3 | 2 | 2 | 1 |
| 43 | 48 | 51 | 52 | 52 | 51 | 51 |
| 8 | 5 | 4 | 1 | 0 | 0 | 0 |

(各年10月1日現在)

| 産業別割合 (%) | | | | | | |
|-----------|--------|--------|--------|--------|--------|--------|
| 令和2年 | 平成27年 | 平成22年 | 平成17年 | 平成12年 | 平成7年 | 平成2年 |
| 100.00 | 100.00 | 100.00 | 100.00 | 100.00 | 100.00 | 100.00 |
| 3.06 | 3.44 | 4.45 | 6.27 | 6.29 | 8.15 | 11.34 |
| 2.99 | 3.39 | 4.30 | 6.05 | 5.99 | 7.75 | 10.68 |
| 0.03 | 0.02 | 0.02 | 0.01 | 0.01 | 0.00 | 0.02 |
| 0.04 | 0.04 | 0.13 | 0.21 | 0.29 | 0.40 | 0.65 |
| 21.28 | 22.24 | 22.20 | 22.74 | 25.89 | 27.43 | 29.20 |
| 0.01 | 0.04 | 0.04 | 0.04 | 0.09 | 0.10 | 0.10 |
| 10.09 | 10.49 | 9.15 | 9.53 | 10.87 | 10.92 | 9.15 |
| 11.18 | 11.71 | 13.02 | 13.17 | 14.93 | 16.41 | 19.95 |
| 73.19 | 72.34 | 73.13 | 70.75 | 67.36 | 64.31 | 59.39 |
| 17.80 | 18.50 | 20.07 | 20.61 | 25.06 | 24.92 | 23.67 |
| 1.98 | 2.20 | 2.49 | 2.42 | 2.51 | 2.61 | 2.48 |
| 2.24 | 2.40 | 1.99 | 1.10 | 0.73 | 0.75 | 0.67 |
| 2.99 | 2.87 | 2.64 | - | - | - | - |
| 4.95 | 4.84 | 4.96 | 3.88 | - | - | - |
| 3.07 | 3.05 | 3.46 | - | - | - | - |
| 12.17 | 10.91 | 9.62 | 7.99 | - | - | - |
| 5.68 | 5.65 | 5.54 | 5.37 | - | - | - |
| 0.79 | 0.95 | 0.83 | 1.18 | - | - | - |
| - | - | - | - | 8.68 | 8.14 | 8.06 |
| 2.42 | 2.50 | 2.48 | 2.58 | - | - | - |
| 7.76 | 7.48 | 8.21 | 7.46 | - | - | - |
| 0.68 | 0.75 | 0.63 | 0.59 | 0.60 | 0.63 | 0.59 |
| 6.90 | 6.43 | 6.73 | 13.86 | 26.74 | 24.17 | 20.97 |
| 3.76 | 3.83 | 3.48 | 3.71 | 3.06 | 3.10 | 2.95 |
| 2.47 | 1.97 | 0.22 | 0.24 | 0.45 | 0.11 | 0.07 |

17 産業・従業上の地位別人口（15歳以上）

| 区 分 | 総 数 | | | | | 総 数 |
|---------------------|---------------|---------------|--------------|--------------|------------|---------------|
| | 総 数 | 雇 用 者 | 役 員 | 自 営 業 主 | 家 族 従 業 者 | |
| 平成7年 | 31,210 | 26,125 | - | 3,074 | 2,011 | 18,997 |
| 12 | 32,618 | 27,863 | - | 3,038 | 1,717 | 19,698 |
| 17 | 32,321 | 26,187 | 1,335 | 3,091 | 1,708 | 19,176 |
| 22 | 32,354 | 27,174 | 1,552 | 2,386 | 1,152 | 18,847 |
| 27 | 35,534 | 30,169 | 1,609 | 2,342 | 975 | 20,654 |
| 令和2年 | 36,275 | 30,840 | 1,813 | 2,297 | 876 | 20,228 |
| A 農業, 林業 | 1,095 | 180 | 41 | 467 | 403 | 649 |
| B 漁業 | 16 | 6 | 1 | 7 | 2 | 15 |
| C 鉱業, 採石業, 砂利採取業 | 5 | 5 | - | - | - | 5 |
| D 建設業 | 3,659 | 2,643 | 509 | 392 | 98 | 3,012 |
| E 製造業 | 4,056 | 3,754 | 178 | 71 | 18 | 2,861 |
| F 電気・ガス・熱供給・水道業 | 245 | 232 | 9 | 2 | 1 | 191 |
| G 情報通信業 | 879 | 788 | 56 | 31 | 2 | 647 |
| H 運輸業, 郵便業 | 2,815 | 2,639 | 99 | 62 | 4 | 2,201 |
| I 卸売業, 小売業 | 6,457 | 5,838 | 314 | 186 | 86 | 3,076 |
| J 金融業, 保険業 | 717 | 656 | 33 | 23 | 2 | 256 |
| K 不動産業, 物品賃貸業 | 812 | 630 | 91 | 63 | 24 | 524 |
| L 学術研究, 専門・技術サービス業 | 1,083 | 773 | 118 | 165 | 26 | 738 |
| M 宿泊業, 飲食サービス業 | 1,796 | 1,572 | 44 | 107 | 63 | 592 |
| N 生活関連サービス業, 娯楽業 | 1,114 | 846 | 48 | 177 | 37 | 387 |
| O 教育, 学習支援業 | 2,060 | 1,905 | 25 | 123 | 3 | 942 |
| P 医療, 福祉 | 4,415 | 4,174 | 77 | 105 | 37 | 991 |
| Q 複合サービス事業 | 287 | 280 | 3 | 1 | - | 187 |
| R サービス業(他に分類されないもの) | 2,504 | 2,104 | 153 | 194 | 26 | 1,494 |
| S 公務(他に分類されるものを除く) | 1,364 | 1,364 | - | - | - | 995 |
| T 分類不能の産業 | 896 | 451 | 14 | 121 | 44 | 465 |

資料:総務省統計局『国勢調査報告』

(注)総数は従業上の地位「不詳」を含む。「家庭内職者」を含む。

18 世帯の種類

(各年10月1日現在)

| 世帯の種類 及び世帯人員 | 世 帯 | | | | | | 世 帯 割 合 (%) | | | | | |
|-----------------|---------|--------|--------|--------|--------|--------|-----------------|-------|-------|-------|-------|-------|
| | 令和2年 | 平成27年 | 平成22年 | 平成17年 | 平成12年 | 平成7年 | 令和2年 | 平成27年 | 平成22年 | 平成17年 | 平成12年 | 平成7年 |
| 一般世帯数 | 29,674 | 27,488 | 25,092 | 22,408 | 20,998 | 18,282 | 100.0 | 100.0 | 100.0 | 100.0 | 100.0 | 100.0 |
| 1人 | 7,423 | 6,227 | 5,089 | 4,379 | 3,737 | 2,934 | 25.0 | 22.7 | 20.3 | 19.5 | 17.8 | 16.0 |
| 2人 | 8,330 | 7,327 | 6,570 | 5,257 | 4,616 | 3,538 | 28.1 | 26.7 | 26.2 | 23.5 | 22.0 | 19.4 |
| 3人 | 6,122 | 5,784 | 5,313 | 4,747 | 4,360 | 3,682 | 20.6 | 21.0 | 21.2 | 21.2 | 20.8 | 20.1 |
| 4人 | 5,149 | 5,117 | 4,854 | 4,382 | 4,366 | 4,082 | 17.4 | 18.6 | 19.3 | 19.6 | 20.8 | 22.3 |
| 5人 | 1,761 | 1,898 | 1,848 | 1,975 | 2,019 | 1,931 | 5.9 | 6.9 | 7.4 | 8.8 | 9.6 | 10.6 |
| 6人 | 614 | 770 | 941 | 1,071 | 1,143 | 1,197 | 2.1 | 2.8 | 3.8 | 4.8 | 5.4 | 6.5 |
| 7人以上 | 275 | 365 | 477 | 597 | 757 | 918 | 0.9 | 1.3 | 1.9 | 2.7 | 3.6 | 5.0 |
| 施設等 | 65 | 41 | 32 | 36 | 28 | 18 | - | - | - | - | - | - |
| | 世 帯 人 員 | | | | | | 一 世 帯 あ た り 人 員 | | | | | |
| 一般世帯 | 77,554 | 75,506 | 71,974 | 67,315 | 65,993 | 60,955 | 2.61 | 2.75 | 2.87 | 3.00 | 3.14 | 3.33 |
| 施設等 | 1,164 | 1,162 | 1,160 | 1,199 | 1,197 | 1,032 | 17.9 | 28.3 | 36.3 | 33.3 | 42.8 | 57.3 |

資料:総務省統計局『国勢調査報告』

(注)平成22年より「世帯の種類及び世帯人員」の一般世帯数について「7人」を「7人以上」に改める。

(各年10月1日現在)

| 男 | | | | 女 | | | | |
|---------------|--------------|--------------|------------|---------------|---------------|------------|------------|------------|
| 雇用者 | 役員 | 自営業主 | 家族従業者 | 総数 | 雇用者 | 役員 | 自営業主 | 家族従業者 |
| 16,184 | - | 2,448 | 365 | 12,213 | 9,941 | - | 626 | 1,646 |
| 16,916 | - | 2,421 | 361 | 12,920 | 10,974 | - | 617 | 1,356 |
| 15,271 | 1,040 | 2,508 | 357 | 13,145 | 10,916 | 295 | 583 | 1,351 |
| 15,446 | 1,213 | 1,917 | 244 | 13,507 | 11,728 | 339 | 469 | 908 |
| 17,099 | 1,243 | 1,836 | 210 | 14,880 | 13,070 | 366 | 506 | 765 |
| 16,644 | 1,423 | 1,734 | 182 | 16,047 | 14,196 | 390 | 563 | 694 |
| 112 | 34 | 423 | 77 | 446 | 68 | 7 | 44 | 326 |
| 6 | 1 | 7 | 1 | 1 | - | - | - | 1 |
| 5 | - | - | - | - | - | - | - | - |
| 2,164 | 407 | 389 | 35 | 647 | 479 | 102 | 3 | 63 |
| 2,652 | 141 | 50 | 7 | 1,195 | 1,102 | 37 | 21 | 11 |
| 179 | 9 | 2 | - | 54 | 53 | - | - | 1 |
| 578 | 47 | 21 | - | 232 | 210 | 9 | 10 | 2 |
| 2,042 | 88 | 59 | 1 | 614 | 597 | 11 | 3 | 3 |
| 2,670 | 238 | 128 | 23 | 3,381 | 3,168 | 76 | 58 | 63 |
| 217 | 26 | 13 | - | 461 | 439 | 7 | 10 | 2 |
| 408 | 60 | 48 | 5 | 288 | 222 | 31 | 15 | 19 |
| 505 | 100 | 131 | 2 | 345 | 268 | 18 | 34 | 24 |
| 470 | 34 | 74 | 9 | 1,204 | 1,102 | 10 | 33 | 54 |
| 283 | 29 | 71 | 4 | 727 | 563 | 19 | 106 | 33 |
| 898 | 19 | 22 | - | 1,118 | 1,007 | 6 | 101 | 3 |
| 852 | 51 | 82 | 4 | 3,424 | 3,322 | 26 | 23 | 33 |
| 183 | 3 | - | - | 100 | 97 | - | 1 | - |
| 1,216 | 124 | 132 | 9 | 1,010 | 888 | 29 | 62 | 17 |
| 995 | - | - | - | 369 | 369 | - | - | - |
| 209 | 12 | 82 | 5 | 431 | 242 | 2 | 39 | 39 |

19 職業別人口(15歳以上)

(各年10月1日現在)

| 区 分 | 就 業 者 数 | | | | 職 業 別 割 合 (%) | | | |
|-------------------------------|---------------|--------|--------|--------|---------------|-------|-------|-------|
| | 令和2年 | 平成27年 | 平成22年 | 平成17年 | 令和2年 | 平成27年 | 平成22年 | 平成17年 |
| 総 数 | 36,275 | 35,534 | 32,354 | 32,321 | 100 | 100 | 100 | 100 |
| 専門的・技術的職業 | 6,313 | 5,809 | 4,853 | 4,380 | 17.4 | 16.3 | 15.0 | 13.6 |
| 管理的職業 | 697 | 814 | 875 | 772 | 1.9 | 2.3 | 2.7 | 2.4 |
| 事務 | 7,938 | 7,408 | 6,359 | 6,373 | 21.9 | 20.8 | 19.7 | 19.7 |
| 販売 | 4,560 | 5,132 | 5,343 | 5,233 | 12.6 | 14.4 | 16.5 | 16.2 |
| 農林漁業 | 1,086 | 1,232 | 1,446 | 2,063 | 3.0 | 3.5 | 4.5 | 6.4 |
| 輸送・機械運転 | 1,640 | 1,675 | 1,616 | 1,555 | 4.5 | 4.7 | 5.0 | 4.8 |
| 建設・採掘、 生産工程及び 運搬・清掃・包装等 | 8,587 | 8,449 | 7,955 | 8,630 | 23.7 | 23.8 | 24.6 | 26.7 |
| 保安職業 | 824 | 815 | 640 | 590 | 2.3 | 2.3 | 2.0 | 1.8 |
| サービス職業 | 3,784 | 3,582 | 3,213 | 2,652 | 10.4 | 10.1 | 9.9 | 8.2 |
| 分類不能の職業 | 846 | 618 | 54 | 73 | 2.3 | 1.7 | 0.2 | 0.2 |

資料:総務省統計局『国勢調査報告』

(注)20%抽出集計のため就業人口と一致せず。

20 配偶関係別人口（15歳以上）

（各年10月1日現在）

| 区 分 | 男 | | | | | 女 | | | | |
|----------------|---------------|--------------|---------------|------------|--------------|---------------|--------------|---------------|--------------|--------------|
| | 15歳以上人口 | 未婚 | 有配偶 | 死別 | 離別 | 15歳以上人口 | 未婚 | 有配偶 | 死別 | 離別 |
| 令和2年総数 | 32,531 | 9,476 | 20,112 | 969 | 1,148 | 34,315 | 7,516 | 20,547 | 3,774 | 1,820 |
| 15～19 | 2,129 | 2,126 | 2 | - | - | 2,036 | 2,028 | 5 | 1 | 2 |
| 20～24 | 1,697 | 1,618 | 69 | - | 4 | 1,661 | 1,526 | 117 | - | 13 |
| 25～29 | 1,735 | 1,205 | 514 | 1 | 9 | 1,760 | 1,014 | 701 | 1 | 34 |
| 30～34 | 2,236 | 926 | 1,258 | 2 | 40 | 2,238 | 658 | 1,497 | 1 | 71 |
| 35～39 | 2,747 | 776 | 1,889 | 4 | 65 | 2,908 | 531 | 2,216 | 10 | 144 |
| 40～44 | 2,987 | 644 | 2,206 | 7 | 115 | 3,006 | 455 | 2,322 | 25 | 190 |
| 45～49 | 3,067 | 611 | 2,262 | 17 | 154 | 3,132 | 409 | 2,417 | 45 | 247 |
| 50～54 | 2,548 | 490 | 1,851 | 21 | 170 | 2,504 | 284 | 1,903 | 50 | 258 |
| 55～59 | 2,348 | 360 | 1,772 | 43 | 161 | 2,533 | 203 | 2,038 | 91 | 187 |
| 60～64 | 2,291 | 266 | 1,824 | 70 | 111 | 2,306 | 128 | 1,832 | 170 | 168 |
| 65～69 | 2,465 | 256 | 1,972 | 93 | 130 | 2,438 | 81 | 1,854 | 335 | 153 |
| 70～74 | 2,160 | 125 | 1,772 | 145 | 100 | 2,277 | 62 | 1,608 | 432 | 158 |
| 75～79 | 1,474 | 43 | 1,239 | 133 | 47 | 1,799 | 45 | 1,089 | 548 | 95 |
| 80～84 | 1,102 | 25 | 882 | 159 | 28 | 1,453 | 29 | 622 | 741 | 42 |
| 85歳以上 | 905 | 5 | 600 | 274 | 14 | 1,805 | 63 | 326 | 1,324 | 58 |
| 平成27年総数 | 31,253 | 8,911 | 20,012 | 875 | 976 | 33,034 | 7,160 | 20,249 | 3,726 | 1,578 |
| 15～19 | 2,145 | 2,137 | 5 | - | - | 1,948 | 1,936 | 8 | - | 1 |
| 20～24 | 1,764 | 1,602 | 99 | - | - | 1,733 | 1,549 | 158 | - | 7 |
| 25～29 | 1,952 | 1,246 | 648 | - | 11 | 2,018 | 1,096 | 874 | - | 28 |
| 30～34 | 2,466 | 917 | 1,447 | 1 | 48 | 2,607 | 688 | 1,813 | 4 | 76 |
| 35～39 | 2,925 | 729 | 2,075 | 2 | 82 | 2,936 | 540 | 2,224 | 14 | 135 |
| 40～44 | 3,106 | 646 | 2,290 | 12 | 109 | 3,048 | 430 | 2,396 | 28 | 181 |
| 45～49 | 2,590 | 500 | 1,899 | 10 | 139 | 2,500 | 288 | 1,941 | 35 | 221 |
| 50～54 | 2,389 | 345 | 1,860 | 34 | 121 | 2,528 | 190 | 2,097 | 63 | 162 |
| 55～59 | 2,307 | 267 | 1,869 | 49 | 95 | 2,350 | 128 | 1,928 | 109 | 171 |
| 60～64 | 2,555 | 279 | 2,062 | 63 | 123 | 2,525 | 93 | 2,006 | 236 | 169 |
| 65～69 | 2,352 | 148 | 1,935 | 112 | 115 | 2,340 | 61 | 1,776 | 308 | 156 |
| 70～74 | 1,677 | 53 | 1,432 | 103 | 64 | 1,904 | 42 | 1,323 | 411 | 104 |
| 75～79 | 1,416 | 27 | 1,188 | 146 | 40 | 1,687 | 40 | 953 | 609 | 66 |
| 80～84 | 977 | 7 | 779 | 147 | 26 | 1,392 | 35 | 525 | 754 | 41 |
| 85歳以上 | 632 | 8 | 424 | 196 | 3 | 1,518 | 44 | 227 | 1,155 | 60 |
| 平成22年総数 | 29,753 | 9,058 | 18,923 | 772 | 903 | 32,007 | 7,306 | 19,314 | 3,749 | 1,584 |
| 15～19 | 2,288 | 2,270 | 3 | - | - | 2,011 | 2,005 | 4 | - | - |
| 20～24 | 1,861 | 1,704 | 132 | - | 4 | 1,902 | 1,680 | 208 | - | 11 |
| 25～29 | 2,066 | 1,301 | 727 | 2 | 25 | 2,275 | 1,246 | 952 | 2 | 74 |
| 30～34 | 2,506 | 1,008 | 1,442 | 1 | 53 | 2,564 | 739 | 1,688 | 7 | 124 |
| 35～39 | 2,835 | 825 | 1,910 | 2 | 90 | 2,900 | 564 | 2,156 | 14 | 164 |
| 40～44 | 2,505 | 599 | 1,780 | 6 | 113 | 2,489 | 338 | 1,917 | 16 | 212 |
| 45～49 | 2,363 | 388 | 1,838 | 17 | 118 | 2,510 | 193 | 2,109 | 36 | 171 |
| 50～54 | 2,295 | 323 | 1,839 | 25 | 106 | 2,406 | 147 | 2,014 | 69 | 173 |
| 55～59 | 2,571 | 310 | 2,089 | 40 | 123 | 2,555 | 110 | 2,118 | 155 | 169 |
| 60～64 | 2,475 | 185 | 2,090 | 75 | 118 | 2,438 | 84 | 1,955 | 214 | 178 |
| 65～69 | 1,841 | 76 | 1,612 | 78 | 69 | 2,044 | 55 | 1,544 | 320 | 122 |
| 70～74 | 1,634 | 40 | 1,428 | 116 | 49 | 1,832 | 40 | 1,221 | 494 | 71 |
| 75～79 | 1,246 | 16 | 1,074 | 128 | 26 | 1,588 | 36 | 833 | 662 | 54 |
| 80～84 | 815 | 10 | 656 | 139 | 7 | 1,245 | 36 | 437 | 731 | 37 |
| 85歳以上 | 452 | 3 | 303 | 143 | 2 | 1,248 | 33 | 158 | 1,029 | 24 |

資料：総務省統計局『国勢調査報告』

（注）各歳の集計と総数が一致しないのは総数に不詳が含まれているためである。

21 昼間人口

(各年10月1日現在)

| 年次 | 夜間(常住)人口 | 昼間人口 | 流入人口 | 流出人口 | 流入超過人口 (△は流出超過数) | 昼夜間人口 比率(%) |
|------|---------------|---------------|---------------|---------------|---------------------|----------------|
| 平成2年 | 53,682 | 50,985 | 12,732 | 15,371 | △ 2,639 | 95.0 |
| 7 | 61,987 | 58,063 | 15,419 | 19,239 | △ 3,820 | 93.7 |
| 12 | 67,190 | 63,147 | 17,212 | 21,186 | △ 3,974 | 94.0 |
| 17 | 68,514 | 65,067 | 18,058 | 21,468 | △ 3,410 | 95.0 |
| 22 | 73,134 | 70,000 | 19,303 | 22,465 | △ 3,162 | 95.7 |
| 27 | 76,668 | 73,117 | 20,684 | 24,228 | △ 3,544 | 95.4 |
| 令和2年 | 78,718 | 75,136 | 20,684 | 24,266 | △ 3,582 | 95.4 |

資料:総務省統計局『国勢調査報告』

(注)流入人口および流出人口は15歳未満を含まない。

22 就業者及び通学者(15歳以上)の流入、流出

(令和2年10月1日現在)

| 市町村名 | 流入人口 (他の市町村から名取市へ) | | | 流出人口 (名取市から他市町村へ) | | |
|---------------|-----------------------|---------------|--------------|----------------------|---------------|--------------|
| | 総数 | 就業者 | 通学者 | 総数 | 就業者 | 通学者 |
| 流出人口総数 | 20,590 | 17,645 | 2,945 | 24,156 | 21,767 | 2,389 |
| 県内 | 20,081 | 17,281 | 2,800 | 23,307 | 21,007 | 2,300 |
| 仙台市 | 12,001 | 10,330 | 1,671 | 16,834 | 14,980 | 1,854 |
| 青葉区 | 1,494 | 1,272 | 222 | 6,050 | 5,313 | 737 |
| 宮城野区 | 1,110 | 932 | 178 | 2,822 | 2,566 | 256 |
| 若林区 | 1,459 | 1,243 | 216 | 2,188 | 1,974 | 214 |
| 太白区 | 7,150 | 6,218 | 932 | 4,989 | 4,470 | 519 |
| 泉区 | 788 | 665 | 123 | 785 | 657 | 128 |
| 石巻市 | 85 | 49 | 36 | 95 | 89 | 6 |
| 塩竈市 | 209 | 164 | 45 | 107 | 106 | 1 |
| 気仙沼市 | 5 | 4 | 1 | 22 | 20 | 2 |
| 白石市 | 235 | 188 | 47 | 325 | 238 | 87 |
| 角田市 | 357 | 315 | 42 | 361 | 361 | - |
| 多賀城市 | 282 | 215 | 67 | 305 | 229 | 76 |
| 岩沼市 | 2,433 | 2,264 | 169 | 2,795 | 2,681 | 114 |
| 登米市 | 50 | 31 | 19 | 15 | 15 | - |
| 栗原市 | 29 | 14 | 15 | 10 | 8 | 2 |
| 東松島市 | 40 | 26 | 14 | 10 | 10 | - |
| 大崎市 | 142 | 96 | 46 | 93 | 92 | 1 |
| 富谷市 | 202 | 151 | 51 | 71 | 70 | 1 |
| 蔵王町 | 126 | 108 | 18 | 75 | 74 | 1 |
| 七ヶ宿町 | 3 | 2 | 1 | 6 | 6 | - |
| 大河原町 | 442 | 370 | 72 | 314 | 268 | 46 |
| 村田町 | 203 | 176 | 27 | 148 | 142 | 6 |
| 柴田町 | 1,029 | 902 | 127 | 599 | 545 | 54 |
| 川崎町 | 104 | 93 | 11 | 67 | 64 | 3 |
| 丸森町 | 82 | 61 | 21 | 35 | 35 | - |
| 亶理町 | 1,325 | 1,184 | 141 | 539 | 508 | 31 |
| 山元町 | 250 | 218 | 32 | 155 | 155 | - |
| 松島町 | 34 | 21 | 13 | 17 | 17 | - |
| 七ヶ浜町 | 84 | 64 | 20 | 12 | 12 | - |
| 利府町 | 180 | 135 | 45 | 104 | 99 | 5 |
| 大和町 | 56 | 41 | 15 | 107 | 100 | 7 |
| 大郷町 | 15 | 14 | 1 | 17 | 17 | - |
| 大衡村 | 8 | 3 | 5 | 31 | 31 | - |
| その他の市町村 | 70 | 42 | 28 | 38 | 35 | 3 |
| 他 県 | 509 | 364 | 145 | 849 | 760 | 89 |
| 岩手県 | 57 | 43 | 14 | 67 | 61 | 6 |
| 山形県 | 80 | 48 | 32 | 130 | 94 | 36 |
| 福島県 | 252 | 168 | 84 | 454 | 431 | 23 |
| その他の都道府県 | 120 | 105 | 15 | 198 | 174 | 24 |

資料:総務省統計局『国勢調査報告』

2 人 口

(2) 住民登録人口

23 人口と世帯数の推移

(各年9月末日現在)

| 年次 | 世帯数 | 人口 | | | 前年に対する 増加率 (%) | 一世帯当り 人口 | 人口密度 (km ² 当り) |
|-------|---------------|---------------|---------------|---------------|-------------------|-------------|------------------------------|
| | | 総数 | 男 | 女 | | | |
| 昭和58年 | 13,540 | 50,011 | 24,944 | 25,067 | 0.3 | 3.7 | 497 |
| 59 | 13,766 | 50,519 | 25,119 | 25,400 | 1.0 | 3.7 | 502 |
| 60 | 13,851 | 50,698 | 25,170 | 25,528 | 0.4 | 3.7 | 504 |
| 61 | 14,011 | 50,972 | 25,266 | 25,706 | 0.5 | 3.6 | 506 |
| 62 | 14,190 | 51,250 | 25,373 | 25,877 | 0.5 | 3.6 | 509 |
| 63 | 14,446 | 51,681 | 25,575 | 26,106 | 0.8 | 3.6 | 514 |
| 平成元年 | 14,766 | 52,174 | 25,792 | 26,382 | 1.0 | 3.5 | 518 |
| 2 | 15,389 | 53,643 | 26,515 | 27,128 | 2.8 | 3.5 | 536 |
| 3 | 16,163 | 55,288 | 27,350 | 27,938 | 3.1 | 3.4 | 552 |
| 4 | 16,901 | 57,097 | 28,218 | 28,879 | 3.3 | 3.4 | 571 |
| 5 | 17,585 | 58,830 | 29,051 | 29,779 | 3.0 | 3.3 | 588 |
| 6 | 18,452 | 60,731 | 29,997 | 30,734 | 3.2 | 3.3 | 607 |
| 7 | 18,874 | 61,812 | 30,515 | 31,297 | 1.8 | 3.3 | 618 |
| 8 | 19,661 | 63,213 | 31,141 | 32,072 | 2.3 | 3.2 | 632 |
| 9 | 20,201 | 64,135 | 31,674 | 32,461 | 1.5 | 3.2 | 641 |
| 10 | 20,621 | 64,932 | 32,072 | 32,860 | 1.2 | 3.1 | 649 |
| 11 | 21,130 | 65,905 | 32,561 | 33,344 | 1.5 | 3.1 | 659 |
| 12 | 21,781 | 67,057 | 33,110 | 33,947 | 1.7 | 3.1 | 670 |
| 13 | 22,191 | 67,566 | 33,360 | 34,206 | 0.8 | 3.0 | 675 |
| 14 | 22,571 | 68,030 | 33,632 | 34,398 | 0.7 | 3.0 | 680 |
| 15 | 22,989 | 68,433 | 33,731 | 34,702 | 0.6 | 3.0 | 684 |
| 16 | 23,238 | 68,519 | 33,778 | 34,741 | 0.1 | 2.9 | 685 |
| 17 | 23,406 | 68,524 | 33,704 | 34,820 | 0.0 | 2.9 | 685 |
| 18 | 23,707 | 68,651 | 33,700 | 34,951 | 0.2 | 2.9 | 686 |
| 19 | 24,245 | 69,254 | 33,964 | 35,290 | 0.9 | 2.9 | 692 |
| 20 | 24,791 | 70,167 | 34,350 | 35,817 | 1.3 | 2.8 | 701 |
| 21 | 25,507 | 71,460 | 34,978 | 36,482 | 1.8 | 2.8 | 714 |
| 22 | 26,200 | 72,746 | 35,599 | 37,147 | 1.8 | 2.8 | 727 |
| 23 | 26,072 | 71,560 | 35,078 | 36,482 | △ 1.6 | 2.8 | 715 |
| 24 | 26,664 | 72,579 | 35,598 | 36,981 | 1.4 | 2.8 | 742 |
| 25 | 27,511 | 74,139 | 36,377 | 37,762 | 2.1 | 2.7 | 758 |
| 26 | 28,404 | 75,774 | 37,199 | 38,575 | 2.2 | 2.7 | 775 |
| 27 | 29,081 | 76,940 | 37,840 | 39,100 | 1.5 | 2.6 | 784 |
| 28 | 29,658 | 77,594 | 38,156 | 39,438 | 0.9 | 2.6 | 790 |
| 29 | 30,195 | 78,354 | 38,525 | 39,829 | 1.0 | 2.6 | 798 |
| 30 | 30,585 | 78,408 | 38,604 | 39,804 | 0.1 | 2.6 | 799 |
| 令和元年 | 31,214 | 79,068 | 38,902 | 40,166 | 0.8 | 2.5 | 805 |
| 2 | 31,863 | 79,528 | 39,132 | 40,396 | 0.6 | 2.5 | 810 |
| 3 | 32,253 | 79,450 | 39,054 | 40,396 | △ 0.1 | 2.5 | 809 |
| 4 | 32,853 | 79,588 | 39,117 | 40,471 | 0.2 | 2.4 | 811 |

資料：総務部総務課

(注)住民基本台帳法改正により平成24年7月以降は外国人を含む。

24 人口異動

(各年12月31日現在)

| 区分 年次 | 自然動態 | | | 社会動態 | | | | | | | | | 人口 増加 |
|----------|------|-------|-------|-------|-------|-------|-----|-------|-------|-------|-----|-------|----------|
| | 出生 | 死亡 | 増減 | 転入 | | | | 転出 | | | | 増減 | |
| | | | | 計 | 県内から | 県外から | その他 | 計 | 県内へ | 県外へ | その他 | | |
| 平成15年 | 662 | 432 | 230 | 3,440 | 2,138 | 1,238 | 64 | 3,356 | 2,119 | 1,189 | 48 | 84 | 314 |
| 16 | 574 | 438 | 136 | 3,226 | 2,036 | 1,081 | 109 | 3,259 | 2,020 | 1,176 | 63 | △ 33 | 103 |
| 17 | 563 | 465 | 98 | 3,312 | 2,206 | 1,019 | 87 | 3,251 | 1,995 | 1,180 | 76 | 61 | 159 |
| 18 | 554 | 470 | 84 | 3,273 | 2,227 | 938 | 108 | 3,311 | 2,049 | 1,182 | 80 | △ 38 | 46 |
| 19 | 554 | 532 | 22 | 3,866 | 2,554 | 1,242 | 70 | 3,188 | 1,957 | 1,157 | 74 | 678 | 700 |
| 20 | 645 | 531 | 114 | 4,092 | 2,790 | 1,238 | 64 | 3,195 | 1,867 | 1,285 | 43 | 897 | 1,011 |
| 21 | 548 | 540 | 8 | 4,477 | 3,003 | 1,432 | 42 | 3,065 | 1,759 | 1,261 | 45 | 1,412 | 1,420 |
| 22 | 705 | 527 | 178 | 4,159 | 2,744 | 1,350 | 65 | 2,896 | 1,732 | 1,101 | 63 | 1,263 | 1,441 |
| 23 | 651 | 1,504 | △ 853 | 3,917 | 2,635 | 1,180 | 102 | 4,426 | 2,853 | 1,499 | 74 | △ 509 | △ 1,362 |
| 24 | 645 | 532 | 113 | 4,261 | 2,539 | 1,299 | 423 | 3,150 | 1,803 | 1,220 | 127 | 1,111 | 1,224 |
| 25 | 741 | 528 | 213 | 4,937 | 2,976 | 1,735 | 226 | 3,406 | 1,984 | 1,235 | 187 | 1,531 | 1,744 |
| 26 | 718 | 618 | 100 | 4,771 | 3,030 | 1,579 | 162 | 3,504 | 1,972 | 1,323 | 209 | 1,267 | 1,367 |
| 27 | 731 | 605 | 126 | 4,554 | 2,827 | 1,583 | 144 | 3,663 | 2,158 | 1,328 | 177 | 891 | 1,017 |
| 28 | 737 | 638 | 99 | 4,200 | 2,544 | 1,468 | 188 | 3,578 | 2,055 | 1,368 | 155 | 622 | 721 |
| 29 | 718 | 658 | 60 | 4,199 | 2,599 | 1,476 | 124 | 3,644 | 2,120 | 1,371 | 153 | 555 | 615 |
| 30 | 599 | 660 | △ 61 | 3,915 | 2,293 | 1,459 | 163 | 3,770 | 2,178 | 1,456 | 136 | 145 | 84 |
| 令和元年 | 631 | 640 | △ 9 | 4,159 | 2,448 | 1,503 | 208 | 3,496 | 1,914 | 1,399 | 183 | 663 | 654 |
| 2 | 599 | 674 | △ 75 | 3,844 | 2,370 | 1,379 | 95 | 3,311 | 1,941 | 1,301 | 69 | 533 | 458 |
| 3 | 600 | 664 | △ 64 | 3,390 | 2,076 | 1,267 | 47 | 3,477 | 1,968 | 1,437 | 72 | △ 87 | △ 151 |
| 4 | 513 | 753 | △ 240 | 3,706 | 2,182 | 1,409 | 115 | 3,340 | 1,902 | 1,346 | 92 | 366 | 126 |
| 4年1月 | 59 | 71 | △ 12 | 171 | 104 | 65 | 2 | 247 | 149 | 95 | 3 | △ 76 | △ 88 |
| 2月 | 35 | 55 | △ 20 | 236 | 138 | 94 | 4 | 211 | 124 | 82 | 5 | 25 | 5 |
| 3月 | 46 | 56 | △ 10 | 697 | 398 | 296 | 3 | 669 | 273 | 388 | 8 | 28 | 18 |
| 4月 | 42 | 60 | △ 18 | 568 | 313 | 240 | 15 | 388 | 188 | 192 | 8 | 180 | 162 |
| 5月 | 36 | 62 | △ 26 | 295 | 159 | 119 | 17 | 229 | 140 | 81 | 8 | 66 | 40 |
| 6月 | 40 | 57 | △ 17 | 259 | 166 | 86 | 7 | 249 | 159 | 81 | 9 | 10 | △ 7 |
| 7月 | 40 | 50 | △ 10 | 232 | 140 | 78 | 14 | 234 | 141 | 88 | 5 | △ 2 | △ 12 |
| 8月 | 43 | 68 | △ 25 | 267 | 169 | 87 | 11 | 241 | 147 | 85 | 9 | 26 | 1 |
| 9月 | 63 | 64 | △ 1 | 249 | 156 | 79 | 14 | 283 | 205 | 66 | 12 | △ 34 | △ 35 |
| 10月 | 40 | 74 | △ 34 | 236 | 140 | 91 | 5 | 193 | 115 | 72 | 6 | 43 | 9 |
| 11月 | 38 | 59 | △ 21 | 224 | 147 | 62 | 15 | 190 | 129 | 51 | 10 | 34 | 13 |
| 12月 | 31 | 77 | △ 46 | 272 | 152 | 112 | 8 | 206 | 132 | 65 | 9 | 66 | 20 |

資料：生活経済部市民課

(注)住民基本台帳に基づく異動人口(住民基本台帳法改正により平成24年7月以降は外国人を含む)

25 人口動態

(各年12月31日現在)

| 年次 | 婚姻 | 離婚 | 出生 A | 死亡 | 自然 増加 | 死亡のうち 乳児死亡 | 死産 B | 人口1,000人につき | | | | 出生100人につき 死産 $\frac{B \times 100}{A + B}$ |
|-------|------------|------------|------------|------------|--------------|---------------|----------|-------------|------------|------------|------------|--|
| | | | | | | | | 婚姻 | 離婚 | 出生 | 死亡 | |
| 昭和58年 | 289 | 62 | 702 | 271 | 431 | 7 | 40 | 5.8 | 1.2 | 14.0 | 5.4 | 5.4 |
| 59 | 284 | 37 | 690 | 256 | 434 | 3 | 36 | 5.6 | 0.7 | 13.6 | 5.1 | 5.0 |
| 60 | 326 | 51 | 624 | 290 | 334 | 1 | 25 | 6.4 | 1.0 | 12.3 | 5.7 | 3.9 |
| 61 | 253 | 52 | 650 | 273 | 377 | … | 45 | 5.0 | 1.0 | 12.8 | 5.4 | 6.5 |
| 62 | 284 | 70 | 615 | 295 | 320 | … | 26 | 5.5 | 1.4 | 12.0 | 5.8 | 4.1 |
| 63 | 309 | 45 | 592 | 264 | 328 | … | 26 | 6.0 | 0.9 | 11.5 | 5.1 | 4.2 |
| 平成元年 | 283 | 45 | 564 | 288 | 276 | … | 22 | 5.4 | 0.9 | 10.8 | 5.5 | 3.8 |
| 2 | 311 | 51 | 547 | 344 | 203 | … | 17 | 5.8 | 0.9 | 10.2 | 6.4 | 3.0 |
| 3 | 313 | 43 | 575 | 352 | 223 | … | 39 | 5.6 | 0.8 | 10.3 | 6.3 | 6.4 |
| 4 | 327 | 72 | 603 | 351 | 252 | … | 30 | 5.7 | 1.3 | 10.5 | 6.1 | 4.7 |
| 5 | 362 | 74 | 604 | 334 | 270 | … | 29 | 6.1 | 1.3 | 10.2 | 5.6 | 4.6 |
| 6 | 404 | 67 | 659 | 367 | 292 | … | 40 | 6.6 | 1.1 | 10.8 | 6.0 | 5.7 |
| 7 | 360 | 68 | 591 | 442 | 149 | … | 23 | 5.8 | 1.1 | 9.5 | 6.8 | 3.7 |
| 8 | 381 | 89 | 658 | 358 | 300 | … | 25 | 6.0 | 1.4 | 10.3 | 5.6 | 3.7 |
| 9 | 379 | 98 | 652 | 385 | 267 | … | 27 | 5.9 | 1.5 | 10.1 | 6.0 | 4.0 |
| 10 | 404 | 100 | 613 | 402 | 211 | … | 33 | 6.2 | 1.5 | 9.4 | 6.2 | 5.1 |
| 11 | 357 | 93 | 690 | 388 | 302 | … | 19 | 5.4 | 1.4 | 10.4 | 5.9 | 2.7 |
| 12 | 396 | 118 | 633 | 369 | 264 | … | 16 | 5.9 | 1.8 | 9.4 | 5.5 | 2.5 |
| 13 | 354 | 133 | 650 | 352 | 298 | … | 25 | 5.2 | 2.0 | 9.6 | 5.2 | 3.7 |
| 14 | 374 | 135 | 612 | 419 | 193 | … | 25 | 5.5 | 2.0 | 9.0 | 6.1 | 3.9 |
| 15 | 350 | 169 | 625 | 410 | 215 | … | 24 | 5.1 | 2.5 | 9.1 | 6.0 | 3.7 |
| 16 | 300 | 143 | 560 | 422 | 138 | … | 22 | 4.4 | 2.1 | 8.1 | 6.1 | 3.8 |
| 17 | 316 | 136 | 557 | 458 | 99 | … | 14 | 4.6 | 2.0 | 8.2 | 6.7 | 2.5 |
| 18 | 327 | 135 | 541 | 463 | 78 | … | 4 | 4.8 | 2.0 | 7.9 | 6.7 | 0.7 |
| 19 | 349 | 128 | 530 | 525 | 5 | … | 6 | 5.0 | 1.8 | 7.6 | 7.6 | 1.1 |
| 20 | 380 | 113 | 629 | 534 | 95 | … | 9 | 5.4 | 1.6 | 8.9 | 7.6 | 1.4 |
| 21 | 382 | 115 | 536 | 536 | - | … | 8 | 5.3 | 1.6 | 7.5 | 7.5 | 1.5 |
| 22 | 394 | 132 | 662 | 541 | 121 | … | 8 | 5.4 | 1.8 | 9.1 | 7.4 | 1.2 |
| 23 | 337 | 111 | 625 | 1,556 | △ 931 | … | 6 | 4.7 | 1.5 | 8.7 | 21.7 | 1.0 |
| 24 | 367 | 119 | 632 | 515 | 117 | … | 8 | 5.0 | 1.6 | 8.7 | 7.1 | 1.3 |
| 25 | 361 | 130 | 755 | 505 | 250 | … | 6 | 4.8 | 1.7 | 10.1 | 6.8 | 0.8 |
| 26 | 367 | 119 | 717 | 606 | 111 | … | 6 | 4.8 | 1.6 | 9.4 | 8.0 | 0.8 |
| 27 | 375 | 133 | 705 | 600 | 105 | … | 3 | 4.9 | 1.7 | 9.1 | 7.8 | 0.4 |
| 28 | 353 | 123 | 743 | 620 | 123 | … | 6 | 4.5 | 1.6 | 9.5 | 8.0 | 0.8 |
| 29 | 356 | 122 | 719 | 640 | 79 | … | 13 | 4.5 | 1.6 | 9.2 | 8.2 | 0.6 |
| 30 | 356 | 124 | 599 | 668 | △ 69 | … | 14 | 4.5 | 1.6 | 7.6 | 8.5 | 2.3 |
| 令和元年 | 346 | 130 | 631 | 654 | △ 23 | … | 8 | 4.4 | 1.6 | 8.0 | 8.3 | 1.3 |
| 2 | 313 | 121 | 611 | 641 | △ 30 | … | 9 | 3.9 | 1.5 | 7.7 | 8.0 | 1.5 |
| 3 | 317 | 133 | 609 | 683 | △ 74 | … | 8 | 4.0 | 1.7 | 7.7 | 8.6 | 1.3 |
| 4 | 305 | 111 | 509 | 760 | △ 251 | … | 7 | 3.8 | 1.4 | 6.4 | 9.5 | 1.4 |

資料：生活経済部市民課

(注)人口動態調査令による数

26 本籍人口

(各年12月31日現在)

| 年次 | 戸籍数 | 人口 | 年次 | 戸籍数 | 人口 | 年次 | 戸籍数 | 人口 |
|-------|--------|--------|-------|--------|--------|-------|---------------|---------------|
| 平成14年 | 21,927 | 60,541 | 平成21年 | 23,840 | 62,971 | 平成28年 | 25,445 | 65,780 |
| 15 | 22,204 | 60,854 | 22 | 24,078 | 63,389 | 29 | 25,709 | 66,305 |
| 16 | 22,477 | 61,196 | 23 | 24,040 | 62,918 | 30 | 25,945 | 66,701 |
| 17 | 22,776 | 61,618 | 24 | 24,323 | 63,516 | 令和元年 | 26,181 | 67,068 |
| 18 | 23,051 | 61,773 | 25 | 24,648 | 64,250 | 2 | 26,364 | 67,328 |
| 19 | 23,307 | 62,089 | 26 | 24,973 | 64,955 | 3 | 26,560 | 67,554 |
| 20 | 23,570 | 62,504 | 27 | 25,264 | 65,422 | 4 | 26,686 | 67,717 |

資料：生活経済部市民課

27 外国人住民人口

(各年12月31日現在)

| 年次 区分 | 平成30年 | | | 令和元年 | | | 令和2年 | | | 令和3年 | | | 令和4年 | | |
|----------|-------|-----|-----|------|-----|-----|------|-----|-----|------|-----|-----|------------|------------|------------|
| | 計 | 男 | 女 | 計 | 男 | 女 | 計 | 男 | 女 | 計 | 男 | 女 | 計 | 男 | 女 |
| 総数 | 390 | 185 | 205 | 434 | 210 | 224 | 426 | 205 | 221 | 430 | 209 | 221 | 461 | 230 | 231 |
| 中国 | 111 | 48 | 63 | 111 | 49 | 62 | 110 | 47 | 63 | 112 | 48 | 64 | 109 | 48 | 61 |
| インドネシア | 18 | 13 | 5 | 21 | 15 | 6 | 18 | 14 | 4 | 15 | 11 | 4 | 22 | 13 | 9 |
| 韓国及び朝鮮 | 89 | 35 | 54 | 92 | 37 | 55 | 81 | 32 | 49 | 78 | 31 | 47 | 81 | 35 | 46 |
| フィリピン | 18 | 1 | 17 | 22 | 4 | 18 | 21 | 4 | 17 | 30 | 7 | 23 | 34 | 11 | 23 |
| ベトナム | 73 | 46 | 27 | 100 | 57 | 43 | 99 | 53 | 46 | 97 | 53 | 44 | 88 | 49 | 39 |
| その他の国 | 81 | 42 | 39 | 88 | 48 | 40 | 97 | 55 | 42 | 98 | 59 | 39 | 127 | 74 | 53 |

資料：生活経済部市民課

(注) 住民基本台帳に基づく数

28 年齢別・男女別住民基本台帳人口

(令和4年9月30日現在)

| 年齢 | 計 | 男 | 女 | 年齢 | 計 | 男 | 女 | 年齢 | 計 | 男 | 女 |
|--------------|--------------|--------------|--------------|--------------|--------------|--------------|--------------|---------------|---------------|---------------|---------------|
| 計 | 79,588 | 39,117 | 40,471 | | | | | | | | |
| 0-4 | 3,199 | 1,633 | 1,566 | 40-44 | 6,030 | 3,022 | 3,008 | 80-84 | 2,740 | 1,189 | 1,551 |
| 0 | 541 | 271 | 270 | 40 | 1,187 | 575 | 612 | 80 | 631 | 266 | 365 |
| 1 | 602 | 293 | 309 | 41 | 1,172 | 593 | 579 | 81 | 616 | 270 | 346 |
| 2 | 662 | 343 | 319 | 42 | 1,208 | 623 | 585 | 82 | 546 | 250 | 296 |
| 3 | 649 | 358 | 291 | 43 | 1,195 | 598 | 597 | 83 | 466 | 203 | 263 |
| 4 | 745 | 368 | 377 | 44 | 1,268 | 633 | 635 | 84 | 481 | 200 | 281 |
| 5-9 | 4,253 | 2,198 | 2,055 | 45-49 | 6,413 | 3,283 | 3,130 | 85-89 | 1,924 | 709 | 1,215 |
| 5 | 780 | 402 | 378 | 45 | 1,240 | 624 | 616 | 85 | 492 | 186 | 306 |
| 6 | 853 | 452 | 401 | 46 | 1,231 | 653 | 578 | 86 | 426 | 173 | 253 |
| 7 | 865 | 452 | 413 | 47 | 1,321 | 682 | 639 | 87 | 364 | 126 | 238 |
| 8 | 815 | 424 | 391 | 48 | 1,300 | 674 | 626 | 88 | 324 | 107 | 217 |
| 9 | 940 | 468 | 472 | 49 | 1,321 | 650 | 671 | 89 | 318 | 117 | 201 |
| 10-14 | 4,283 | 2,153 | 2,130 | 50-54 | 5,657 | 2,914 | 2,743 | 90-94 | 928 | 264 | 664 |
| 10 | 860 | 421 | 439 | 50 | 1,221 | 627 | 594 | 90 | 279 | 91 | 188 |
| 11 | 888 | 456 | 432 | 51 | 1,188 | 577 | 611 | 91 | 212 | 55 | 157 |
| 12 | 852 | 423 | 429 | 52 | 1,094 | 584 | 510 | 92 | 167 | 46 | 121 |
| 13 | 844 | 432 | 412 | 53 | 1,091 | 550 | 541 | 93 | 151 | 45 | 106 |
| 14 | 839 | 421 | 418 | 54 | 1,063 | 576 | 487 | 94 | 119 | 27 | 92 |
| 15-19 | 4,059 | 2,057 | 2,002 | 55-59 | 4,916 | 2,381 | 2,535 | 95-99 | 256 | 54 | 202 |
| 15 | 839 | 425 | 414 | 55 | 1,092 | 554 | 538 | 95 | 80 | 20 | 60 |
| 16 | 795 | 394 | 401 | 56 | 820 | 383 | 437 | 96 | 74 | 17 | 57 |
| 17 | 812 | 411 | 401 | 57 | 1,006 | 503 | 503 | 97 | 50 | 7 | 43 |
| 18 | 806 | 410 | 396 | 58 | 966 | 446 | 520 | 98 | 30 | 8 | 22 |
| 19 | 807 | 417 | 390 | 59 | 1,032 | 495 | 537 | 99 | 22 | 2 | 20 |
| 20-24 | 3,705 | 1,840 | 1,865 | 60-64 | 4,742 | 2,359 | 2,383 | 100以上 | 33 | 4 | 29 |
| 20 | 747 | 377 | 370 | 60 | 1,005 | 495 | 510 | 不詳 | - | - | - |
| 21 | 810 | 396 | 414 | 61 | 945 | 474 | 471 | | | | |
| 22 | 761 | 384 | 377 | 62 | 945 | 468 | 477 | (再掲) | | | |
| 23 | 698 | 338 | 360 | 63 | 910 | 445 | 465 | 15歳未満 | 11,735 | 5,984 | 5,751 |
| 24 | 689 | 345 | 344 | 64 | 937 | 477 | 460 | (%) | 14.74 | 15.30 | 14.21 |
| 25-29 | 3,556 | 1,779 | 1,777 | 65-69 | 4,772 | 2,431 | 2,341 | 15-64歳 | 48,981 | 24,574 | 24,407 |
| 25 | 664 | 331 | 333 | 65 | 926 | 460 | 466 | (%) | 61.54 | 62.82 | 60.31 |
| 26 | 696 | 348 | 348 | 66 | 952 | 492 | 460 | 65歳以上 | 18,872 | 8,559 | 10,313 |
| 27 | 694 | 343 | 351 | 67 | 986 | 496 | 490 | (%) | 23.71 | 21.88 | 25.48 |
| 28 | 737 | 386 | 351 | 68 | 954 | 495 | 459 | | | | |
| 29 | 765 | 371 | 394 | 69 | 954 | 488 | 466 | | | | |
| 30-34 | 4,329 | 2,154 | 2,175 | 70-74 | 4,932 | 2,385 | 2,547 | 平均年齢 | | | |
| 30 | 817 | 426 | 391 | 70 | 980 | 489 | 491 | 男 | 43.3歳 | | |
| 31 | 806 | 393 | 413 | 71 | 1,018 | 481 | 537 | 女 | 45.5歳 | | |
| 32 | 841 | 403 | 438 | 72 | 987 | 457 | 530 | 計 | 44.4歳 | | |
| 33 | 935 | 480 | 455 | 73 | 987 | 474 | 513 | | | | |
| 34 | 930 | 452 | 478 | 74 | 960 | 484 | 476 | | | | |
| 35-39 | 5,574 | 2,785 | 2,789 | 75-79 | 3,287 | 1,523 | 1,764 | | | | |
| 35 | 1,042 | 517 | 525 | 75 | 883 | 454 | 429 | | | | |
| 36 | 1,016 | 516 | 500 | 76 | 492 | 230 | 262 | | | | |
| 37 | 1,089 | 538 | 551 | 77 | 548 | 256 | 292 | | | | |
| 38 | 1,219 | 608 | 611 | 78 | 693 | 288 | 405 | | | | |
| 39 | 1,208 | 606 | 602 | 79 | 671 | 295 | 376 | | | | |

資料：総務部総務課

29 町丁字別人口・世帯数(住民登録人口)

(令和4年9月30日現在)

| 区分 | | | | | 区分 | | | | |
|----------------------|-------|-------|-------|-------|----------|-------|-------|-------|-------|
| 町丁字 | 世帯数 | 男 | 女 | 計 | 町丁字 | 世帯数 | 男 | 女 | 計 |
| 増田一丁目 | 405 | 454 | 442 | 896 | 手倉田字堰根 | 437 | 508 | 511 | 1,019 |
| 増田二丁目 | 574 | 527 | 575 | 1,102 | 手倉田字八幡 | 1,028 | 1,068 | 1,212 | 2,280 |
| 増田三丁目 | 454 | 470 | 519 | 989 | 手倉田字諏訪 | 675 | 813 | 864 | 1,677 |
| 増田四丁目 | 574 | 532 | 598 | 1,130 | 上記以外の手倉田 | 117 | 69 | 84 | 153 |
| 増田五丁目 | 434 | 418 | 459 | 877 | 名取が丘一丁目 | 308 | 360 | 374 | 734 |
| 増田六丁目 | 413 | 433 | 433 | 866 | 名取が丘二丁目 | 242 | 254 | 300 | 554 |
| 増田七丁目 | 375 | 423 | 479 | 902 | 名取が丘三丁目 | 348 | 367 | 423 | 790 |
| 増田八丁目 | 137 | 181 | 169 | 350 | 名取が丘四丁目 | 376 | 423 | 450 | 873 |
| 増田九丁目 | 72 | 77 | 93 | 170 | 名取が丘五丁目 | 352 | 424 | 419 | 843 |
| 上記以外の増田 (田高字沢目含む) | 535 | 599 | 619 | 1,218 | 名取が丘六丁目 | 170 | 169 | 156 | 325 |
| 上余田 | 1,333 | 1,568 | 1,617 | 3,185 | 関上西一丁目 | 159 | 214 | 232 | 446 |
| 下余田 | 499 | 578 | 648 | 1,226 | 関上西二丁目 | 130 | 159 | 157 | 316 |
| 田高 (田高字沢目除く) | 742 | 795 | 821 | 1,616 | 関上中央一丁目 | 280 | 266 | 225 | 491 |
| 杜せきのした一丁目 | 224 | 227 | 247 | 474 | 関上中央二丁目 | 235 | 241 | 254 | 495 |
| 杜せきのした二丁目 | 519 | 598 | 671 | 1,269 | 関上太子堂 | 28 | 26 | 26 | 52 |
| 杜せきのした三丁目 | 150 | 203 | 186 | 389 | 上記以外に関上 | 16 | 18 | 17 | 35 |
| 杜せきのした四丁目 | 68 | 82 | 77 | 159 | 小塚原 | 96 | 108 | 129 | 237 |
| 杜せきのした五丁目 | 325 | 439 | 470 | 909 | 牛野 | 64 | 76 | 88 | 164 |
| 大手町一丁目 | 225 | 213 | 222 | 435 | 大曲 | 142 | 160 | 160 | 320 |
| 大手町二丁目 | 198 | 216 | 204 | 420 | 高柳 | 242 | 251 | 264 | 515 |
| 大手町三丁目 | 216 | 224 | 227 | 451 | 下増田 | 196 | 236 | 254 | 490 |
| 大手町四丁目 | 333 | 345 | 361 | 706 | 杉ヶ袋 | 137 | 191 | 194 | 385 |
| 大手町五丁目 | 224 | 232 | 263 | 495 | 美田園一丁目 | 108 | 126 | 123 | 249 |
| 大手町六丁目 | 171 | 169 | 173 | 342 | 美田園二丁目 | 302 | 339 | 347 | 686 |
| 小山一丁目 | 165 | 173 | 172 | 345 | 美田園三丁目 | 398 | 528 | 513 | 1,041 |
| 小山二丁目 | 179 | 198 | 224 | 422 | 美田園四丁目 | 293 | 458 | 416 | 874 |
| 小山三丁目 | 164 | 180 | 197 | 377 | 美田園五丁目 | 475 | 578 | 578 | 1,156 |
| 箱塚一丁目 | 271 | 330 | 318 | 648 | 美田園六丁目 | 371 | 439 | 470 | 909 |
| 箱塚二丁目 | 363 | 369 | 441 | 810 | 美田園七丁目 | 312 | 408 | 433 | 841 |
| | | | | | 美田園八丁目 | 382 | 450 | 476 | 926 |
| | | | | | 美田園北 | 182 | 207 | 198 | 405 |

町丁字別人口・世帯数(住民登録人口) (続)

(令和4年9月30日現在)

| 区分 | | | | | 区分 | | | | |
|----------|-------|-------|-------|-------|---------|--------|--------|--------|--------|
| 町丁字 | 世帯数 | 男 | 女 | 計 | 町丁字 | 世帯数 | 男 | 女 | 計 |
| 飯野坂一丁目 | 301 | 322 | 303 | 625 | 相互台一丁目 | 267 | 336 | 308 | 644 |
| 飯野坂二丁目 | 155 | 156 | 141 | 297 | 相互台二丁目 | 275 | 321 | 327 | 648 |
| 飯野坂三丁目 | 20 | 21 | 14 | 35 | 相互台三丁目 | 249 | 383 | 384 | 767 |
| 飯野坂四丁目 | 226 | 244 | 254 | 498 | 相互台四丁目 | 341 | 435 | 439 | 874 |
| 飯野坂五丁目 | 147 | 224 | 239 | 463 | 那智が丘一丁目 | 216 | 256 | 243 | 499 |
| 飯野坂六丁目 | 257 | 282 | 269 | 551 | 那智が丘二丁目 | 338 | 422 | 441 | 863 |
| 飯野坂七丁目 | 214 | 222 | 238 | 460 | 那智が丘三丁目 | 219 | 314 | 313 | 627 |
| 上記以外の飯野坂 | 32 | 32 | 16 | 48 | 那智が丘四丁目 | 309 | 395 | 400 | 795 |
| 植松一丁目 | 219 | 269 | 241 | 510 | 那智が丘五丁目 | 319 | 406 | 434 | 840 |
| 植松二丁目 | 226 | 275 | 302 | 577 | みどり台一丁目 | 163 | 246 | 226 | 472 |
| 植松三丁目 | 307 | 334 | 365 | 699 | みどり台二丁目 | 213 | 344 | 345 | 689 |
| 植松四丁目 | 712 | 744 | 831 | 1,575 | みどり台三丁目 | 232 | 373 | 353 | 726 |
| 上記以外の植松 | 69 | 85 | 43 | 128 | 相互台東一丁目 | 252 | 385 | 408 | 793 |
| 本郷 | 398 | 450 | 457 | 907 | 相互台東二丁目 | 174 | 279 | 287 | 566 |
| 堀内 | 217 | 265 | 247 | 512 | 計 | 32,853 | 39,117 | 40,471 | 79,588 |
| 愛島北目 | 120 | 149 | 161 | 310 | | | | | |
| 愛島笠島 | 314 | 415 | 409 | 824 | | | | | |
| 愛島小豆島 | 271 | 190 | 304 | 494 | | | | | |
| 愛島郷一丁目 | 361 | 582 | 573 | 1,155 | | | | | |
| 愛島郷二丁目 | 458 | 703 | 656 | 1,359 | | | | | |
| 愛の杜一丁目 | 346 | 519 | 521 | 1,040 | | | | | |
| 愛の杜二丁目 | 430 | 668 | 641 | 1,309 | | | | | |
| 愛島塩手 | 117 | 157 | 148 | 305 | | | | | |
| 愛島台二丁目 | 422 | 595 | 616 | 1,211 | | | | | |
| 愛島台六丁目 | 507 | 794 | 799 | 1,593 | | | | | |
| 高館吉田 | 1,015 | 1,337 | 1,354 | 2,691 | | | | | |
| 高館川上 | 221 | 276 | 302 | 578 | | | | | |
| 高館熊野堂 | 388 | 475 | 476 | 951 | | | | | |
| ゆりが丘一丁目 | 422 | 516 | 529 | 1,045 | | | | | |
| ゆりが丘二丁目 | 390 | 457 | 493 | 950 | | | | | |
| ゆりが丘三丁目 | 328 | 389 | 395 | 784 | | | | | |
| ゆりが丘四丁目 | 384 | 462 | 506 | 968 | | | | | |
| ゆりが丘五丁目 | 349 | 426 | 448 | 874 | | | | | |

資料:総務部総務課

3 産 業 業

(1) 事 業 所

30 事業所の推移

| 区 分 | 平成26年 | | | 平成28年 | | | 令和3年 | | |
|---------------------------|-------|--------|---------------|-------|--------|---------------|-------|--------|---------------|
| | 事業所数 | 従業者数 | 売上金額 (百万円) | 事業所数 | 従業者数 | 売上金額 (百万円) | 事業所数 | 従業者数 | 売上金額 (百万円) |
| 総 数 | 2,760 | 32,425 | … | 2,702 | 30,632 | … | 2,694 | 31,410 | … |
| 農 林 漁 業 | 3 | 65 | 713 | 4 | 66 | 507 | 14 | 149 | 1,004 |
| 鉱業，採石業，砂利採取業 | - | - | - | - | - | - | - | - | - |
| 建 設 業 | 279 | 2,659 | … | 296 | 2,923 | … | 314 | 3,018 | … |
| 製 造 業 | 152 | 4,092 | 100,332 | 157 | 4,443 | 88,653 | 143 | 3,854 | 99,848 |
| 電気・ガス・熱供給・水道業 | 3 | 49 | … | - | - | - | 2 | 7 | … |
| 情 報 通 信 業 | 8 | 111 | … | 6 | 175 | … | 12 | 68 | … |
| 運 輸 業 ， 郵 便 業 | 102 | 2,716 | … | 102 | 2,635 | … | 109 | 2,825 | … |
| 卸 売 業 ， 小 売 業 | 776 | 8,351 | 235,877 | 769 | 7,792 | 248,500 | 752 | 8,206 | 278,809 |
| 金 融 業 ， 保 険 業 | 38 | 434 | … | 38 | 446 | … | 36 | 333 | … |
| 不 動 産 業 ， 物 品 賃 貸 業 | 317 | 1,044 | 18,814 | 316 | 1,045 | 29,934 | 266 | 970 | 31,940 |
| 学術研究，専門・技術サービス業 | 73 | 599 | 1,539 | 72 | 608 | 3,399 | 83 | 579 | 6,349 |
| 宿 泊 業 ， 飲 食 サ ー ビ ス 業 | 259 | 2,469 | 10,133 | 270 | 2,834 | 13,028 | 249 | 2,756 | 10,335 |
| 生活関連サービス業，娯楽業 | 211 | 1,358 | 26,216 | 213 | 1,345 | 28,398 | 215 | 1,402 | 18,720 |
| 教 育 ， 学 習 支 援 業 | 123 | 1,747 | … | 84 | 895 | … | 85 | 1,050 | … |
| 医 療 ， 福 祉 | 206 | 3,529 | 26,139 | 200 | 3,202 | 27,976 | 220 | 3,517 | 30,456 |
| 複 合 サ ー ビ ス 事 業 | 13 | 351 | … | 12 | 330 | … | 14 | 227 | … |
| サ ー ビ ス 業 (他に分類されないもの) | 172 | 2,065 | … | 163 | 1,893 | … | 180 | 2,449 | … |
| 公 務 | 25 | 786 | - | - | - | - | - | - | - |

資料：経済センサス（基礎調査・活動調査）

（注）平成28年及び令和3年の売上金額は、必要な事項の数値が得られた事業所のみを集計である。

31 事業所数及び従業者数(公営事業所を除く)

| 区 分 | 事業所数 | | | 従業者数 | | |
|---------------------------|--------------|------------|-----------------------------|---------------|------------|-----------------------------|
| | 実数 | 構成比 (%) | 1km ² 当り 事業所数 | 実数 | 構成比 (%) | 1km ² 当り 従業者数 |
| 平成26年 | 2,670 | - | 27.3 | 30,022 | - | 307.1 |
| 平成28年 | 2,702 | - | 27.5 | 30,632 | - | 312.0 |
| 令和3年 | 2,694 | 100 | 27.4 | 31,410 | 100 | 319.9 |
| 農 林 漁 業 | 14 | 0.5 | 0.1 | 149 | 0.5 | 1.5 |
| 鉱業,採石業,砂利採取業 | - | - | - | - | - | - |
| 建 設 業 | 314 | 11.7 | 3.2 | 3,018 | 9.6 | 30.7 |
| 製 造 業 | 143 | 5.3 | 1.5 | 3,854 | 12.3 | 39.3 |
| 電気・ガス・熱供給・水道業 | 2 | 0.1 | 0.0 | 7 | 0.0 | 0.1 |
| 情 報 通 信 業 | 12 | 0.4 | 0.1 | 68 | 0.2 | 0.7 |
| 運 輸 業 , 郵 便 業 | 109 | 4.0 | 1.1 | 2,825 | 9.0 | 28.8 |
| 卸 売 業 , 小 売 業 | 752 | 27.9 | 7.7 | 8,206 | 26.1 | 83.6 |
| 金 融 業 , 保 険 業 | 36 | 1.3 | 0.4 | 333 | 1.1 | 3.4 |
| 不動産業,物品賃貸業 | 266 | 9.9 | 2.7 | 970 | 3.1 | 9.9 |
| 学術研究,専門・技術サービス業 | 83 | 3.1 | 0.8 | 579 | 1.8 | 5.9 |
| 宿泊業,飲食サービス業 | 249 | 9.2 | 2.5 | 2,756 | 8.8 | 28.1 |
| 生活関連サービス業,娯楽業 | 215 | 8.0 | 2.2 | 1,402 | 4.5 | 14.3 |
| 教育,学習支援業 | 85 | 3.2 | 0.9 | 1,050 | 3.3 | 10.7 |
| 医 療 , 福 祉 | 220 | 8.2 | 2.2 | 3,517 | 11.2 | 35.8 |
| 複 合 サ ー ビ ス 事 業 | 14 | 0.5 | 0.1 | 227 | 0.7 | 2.3 |
| サ ー ビ ス 業 (他に分類されないもの) | 180 | 6.7 | 1.8 | 2,449 | 7.8 | 24.9 |

資料:経済センサス(基礎調査・活動調査)

32 産業大分類別事業所数及び従業者種別人員

| 区 分 | 事業所数 | 従業者数 | | | | |
|---------------------------|--------------|---------------|------------|------------|---------------|---------------|
| | | 計 | うち | | 雇 用 者 | |
| | | | 個人業主 | 家族従業者 | 計 | うち常雇 |
| 平成26年 | 2,760 | 32,425 | 791 | 202 | 29,638 | 27,527 |
| 平成28年 | 2,702 | 30,632 | 797 | 204 | 28,129 | 27,046 |
| 令和3年 | 2,694 | 31,410 | 660 | 142 | 29,002 | 27,824 |
| 農 林 漁 業 | 14 | 149 | - | - | 106 | 81 |
| 鉱業,採石業,砂利採取業 | - | - | - | - | - | - |
| 建 設 業 | 314 | 3,018 | 29 | 6 | 2,595 | 2,489 |
| 製 造 業 | 143 | 3,854 | 13 | 2 | 3,634 | 3,140 |
| 電気・ガス・熱供給・水道業 | 2 | 7 | - | - | 1 | 1 |
| 情 報 通 信 業 | 12 | 68 | 2 | - | 58 | 58 |
| 運 輸 業 , 郵 便 業 | 109 | 2,825 | 1 | - | 2,741 | 2,659 |
| 卸 売 業 , 小 売 業 | 752 | 8,206 | 116 | 35 | 7,762 | 7,581 |
| 金 融 業 , 保 険 業 | 36 | 333 | 2 | - | 317 | 315 |
| 不動産業,物品賃貸業 | 266 | 970 | 152 | 51 | 635 | 631 |
| 学術研究,専門・技術サービス業 | 83 | 579 | 26 | 2 | 490 | 474 |
| 宿泊業,飲食サービス業 | 249 | 2,756 | 87 | 23 | 2,605 | 2,551 |
| 生活関連サービス業,娯楽業 | 215 | 1,402 | 109 | 14 | 1,244 | 1,212 |
| 教育,学習支援業 | 85 | 1,050 | 37 | 2 | 983 | 972 |
| 医 療 , 福 祉 | 220 | 3,517 | 70 | 6 | 3,315 | 3,184 |
| 複 合 サ ー ビ ス 事 業 | 14 | 227 | 1 | - | 226 | 226 |
| サ ー ビ ス 業 (他に分類されないもの) | 180 | 2,449 | 15 | 1 | 2,290 | 2,250 |
| 公 務 (他に分類されるものを除く) | - | - | - | - | - | - |

資料:経済センサス(基礎調査・活動調査)

33 産業中分類別民営事業所数及び男女別従業者数

| 産業中分類 | 事業所数 | 従業者数 | | 事業所数 | 従業者数 | 従業者数 | | | | |
|-------------------------------|--------------|---------------|---------------|---------------|-----------------------------|---------------------------|--------------|--------------|--------------|-----|
| | | 男 | 女 | | | 男 | 女 | | | |
| A～S 全 産 業 | 2,694 | 31,410 | 17,233 | 13,924 | 26 | 生産用機械器具製造業 | 7 | 73 | 59 | 14 |
| A～B 農 林 漁 業 | 14 | 149 | 112 | 37 | 27 | 業務用機械器具製造業 | 3 | 47 | 38 | 9 |
| A 農 業 , 林 業 | 12 | 134 | 106 | 28 | 28 | 電子部品・デバイス 電子回路製造業 | 4 | 110 | 68 | 42 |
| 01 農 業 | 11 | 129 | 101 | 28 | 29 | 電気機械器具製造業 | 5 | 209 | 129 | 80 |
| 02 林 業 | 1 | 5 | 5 | - | 30 | 情報通信機械 器具製造業 | 2 | 208 | 182 | 26 |
| B 漁 業 | 2 | 15 | 6 | 9 | 31 | 輸送用機械器具製造業 | 5 | 131 | 116 | 15 |
| 03 漁 業 (水産養殖業を除く) | - | - | - | - | 32 | その他の製造業 | 10 | 93 | 69 | 24 |
| 04 水産養殖業 | 2 | 15 | 6 | 9 | F 電気・ガス・熱供給・ 水道業 | 2 | 7 | 5 | 2 | |
| C～R 非農林漁業 (S公務を除く) | 2,680 | 31,261 | 17,121 | 13,887 | 33 | 電 気 業 | 2 | 7 | 5 | 2 |
| C 鉱業,採石業,業 | - | - | - | - | 34 | ガ ス 業 | - | - | - | - |
| 05 鉱業,採石業 | - | - | - | - | 35 | 熱 供 給 業 | - | - | - | - |
| D 建 設 業 | 314 | 3,018 | 2,508 | 508 | 36 | 水 道 業 | - | - | - | - |
| 06 総合工事業 | 133 | 1,368 | 1,123 | 243 | G 情 報 通 信 業 | 12 | 68 | 50 | 18 | |
| 07 職別工事業 (設備工事業を除く) | 103 | 696 | 578 | 118 | 37 | 通 信 業 | - | - | - | - |
| 08 設備工事業 | 78 | 954 | 807 | 147 | 38 | 放 送 業 | 1 | 6 | 3 | 3 |
| E 製 造 業 | 143 | 3,854 | 2,193 | 1,661 | 39 | 情報サービス業 | 5 | 52 | 39 | 13 |
| 09 食料品製造業 | 31 | 2,110 | 875 | 1,235 | 40 | インターネット附随業 インターネットサービス | 4 | 6 | 5 | 1 |
| 10 飲料・たばこ 飼料製造業 | 4 | 111 | 92 | 19 | 41 | 映像・音声・ 文字情報制作業 | 2 | 4 | 3 | 1 |
| 11 繊維工業 | 2 | 8 | 3 | 5 | H 運 輸 業 , 郵 便 業 | 109 | 2,825 | 2,165 | 660 | |
| 12 木材・木製品製造業 (家具を除く) | 4 | 61 | 61 | - | 42 | 鉄 道 業 | 1 | 46 | 36 | 10 |
| 13 家具・装備品製造業 | 2 | 10 | 6 | 4 | 43 | 道路旅客運送業 | 10 | 297 | 257 | 40 |
| 14 パルプ・紙・ 紙加工品製造業 | 2 | 19 | 7 | 12 | 44 | 道路貨物運送業 | 66 | 1,671 | 1,426 | 245 |
| 15 印刷・同関連業 | 10 | 59 | 41 | 18 | 45 | 水 運 業 | - | - | - | - |
| 16 化学工業 | 6 | 43 | 29 | 14 | 46 | 航空運輸業 | 10 | 271 | 152 | 119 |
| 17 石油製品・ 石炭製品製造業 | - | - | - | - | 47 | 倉 庫 業 | 9 | 131 | 86 | 45 |
| 18 プラスチック製品製造業 | 6 | 142 | 90 | 52 | 48 | 運輸に附帯する サービス業 | 13 | 409 | 208 | 201 |
| 19 ゴム製品製造業 | - | - | - | - | 49 | 郵 便 業 (信書便事業を含む) | - | - | - | - |
| 20 なめし革・同製品・ 毛皮製造業 | 1 | 4 | 4 | - | I 卸 売 業 , 小 売 業 | 752 | 8,206 | 3,904 | 4,265 | |
| 21 窯業・土石製品製造業 | 13 | 187 | 149 | 38 | 50 | 各種商品卸売業 | 2 | 12 | 8 | 4 |
| 22 鉄 鋼 業 | 2 | 12 | 9 | 3 | 51 | 繊維・衣服等卸売業 | 1 | 3 | 1 | 2 |
| 23 非鉄金属製造業 | 1 | 16 | 16 | - | 52 | 飲食料品卸売業 | 22 | 168 | 112 | 56 |
| 24 金属製品製造業 | 15 | 143 | 103 | 40 | 53 | 建築材料, 鉱物・ 金属材料等卸売業 | 59 | 342 | 276 | 66 |
| 25 はん用機械器具製造業 | 8 | 58 | 47 | 11 | 54 | 機 械 器 具 卸 売 業 | 55 | 715 | 565 | 150 |
| | | | | | 55 | その他の卸売業 | 33 | 468 | 299 | 169 |

資料:経済センサス-活動調査

(令和3年6月1日現在)

| 産業中分類 | 事業所数 | 従業者数 | | 事業所数 | 従業者数 | 従業者数 | | | |
|---|------------|--------------|------------|--------------|-----------------------------------|------------|--------------|--------------|--------------|
| | | 男 | 女 | | | 男 | 女 | | |
| 56 各種商品小売業 | 1 | 27 | 4 | 23 | O 教育，学習支援業 | 85 | 1,050 | 501 | 549 |
| 57 織物・衣服・身の回り品小売業 | 111 | 861 | 191 | 670 | 81 学校教育 | 11 | 692 | 335 | 357 |
| 58 飲食料品小売業 | 143 | 2,292 | 694 | 1,598 | 82 その他の教育，学習支援業 | 74 | 358 | 166 | 192 |
| 59 機械器具小売業 | 106 | 965 | 733 | 229 | | | | | |
| 60 その他の小売業 | 197 | 1,992 | 906 | 1,062 | P 医療，福祉 | 220 | 3,517 | 1,529 | 1,957 |
| 61 無店舗小売業 | 21 | 354 | 108 | 236 | 83 医療業 | 118 | 1,841 | 1,111 | 702 |
| | | | | | 84 保健衛生 | 1 | 2 | - | 2 |
| J 金融業，保険業 | 36 | 333 | 105 | 228 | 85 社会保険・社会福祉・介護 | 101 | 1,674 | 418 | 1,253 |
| 62 銀行業 | 8 | 128 | 55 | 73 | | | | | |
| 63 協同組織金融業 | 2 | 18 | 10 | 8 | Q 複合サービス事業 | 14 | 227 | 142 | 85 |
| 64 貸金業・クレジットカード業等 非預金信用機関 金融商品取引業 | 1 | 20 | 12 | 8 | 86 郵便局 | 10 | 182 | 118 | 64 |
| 65 商品先物取引業 | 1 | 1 | 1 | - | 87 協同組合（他に分類されないもの） | 4 | 45 | 24 | 21 |
| 66 補助的金融業等 | - | - | - | - | | | | | |
| 67 保険業（保険媒介代理業， 保険サービス業を含む） | 24 | 166 | 27 | 139 | R サービス業（他に分類されないもの） | 180 | 2,449 | 1,562 | 887 |
| | | | | | 88 廃棄物処理業 | 12 | 246 | 210 | 36 |
| K 不動産業，物品賃貸業 | 266 | 970 | 587 | 373 | 89 自動車整備業 | 34 | 257 | 213 | 44 |
| 68 不動産取引業 | 15 | 67 | 50 | 17 | 90 機械等修理業 | 19 | 256 | 199 | 57 |
| 69 不動産賃貸業・管理業 | 207 | 484 | 270 | 214 | 91 職業者紹介業 労働者の派遣業 その他のサービス業 | 9 | 520 | 264 | 256 |
| 70 物品賃貸業 | 44 | 419 | 267 | 142 | 92 政治・経済・文化団体 | 20 | 97 | 54 | 43 |
| | | | | | 93 宗 | 33 | 73 | 44 | 29 |
| L 学術研究，専門・技術サービス業 | 83 | 579 | 284 | 148 | 95 その他のサービス業 | 1 | 6 | 2 | 4 |
| 71 学術・開発研究機関 | 1 | 46 | 44 | 2 | | | | | |
| 72 専門サービス業（他に分類されないもの） | 32 | 128 | 73 | 55 | | | | | |
| 73 広告業 | 2 | 5 | 3 | 2 | | | | | |
| 74 技術サービス業（他に分類されないもの） | 48 | 400 | 164 | 89 | | | | | |
| | | | | | | | | | |
| M 宿泊業，飲食サービス業 | 249 | 2,756 | 987 | 1,743 | | | | | |
| 75 宿泊業 | 15 | 292 | 75 | 217 | | | | | |
| 76 飲食店 | 201 | 2,185 | 834 | 1,325 | | | | | |
| 77 持ち帰り配達飲食サービス業 | 33 | 279 | 78 | 201 | | | | | |
| | | | | | | | | | |
| N 生活関連サービス業，娯楽業 | 215 | 1,402 | 599 | 803 | | | | | |
| 78 洗濯・理容・美容・浴場業 その他の生活関連サービス業 | 144 | 464 | 143 | 321 | | | | | |
| 79 娯楽業 | 31 | 217 | 117 | 100 | | | | | |
| 80 娯楽業 | 40 | 721 | 339 | 382 | | | | | |

34 産業大分類別・規模別事業所数及び従業者数

| 区 分 | 事業所数 | 従業者数 | 0人 | | 1～4人 | |
|-------------------------|-------|--------|------|-------|------|-------|
| | | | 事業所数 | 従業者数 | 事業所数 | 従業者数 |
| 平成26年 | 2,760 | 32,425 | 680 | 1,045 | 833 | 2,856 |
| 平成28年 | 2,702 | 30,632 | 665 | 1,002 | 834 | 2,756 |
| 令和3年 | 2,694 | 31,410 | 596 | 935 | 832 | 2,680 |
| A～B 農 林 漁 業 | 14 | 149 | 3 | 13 | 5 | 32 |
| C 鉱業，採石業，砂利採取業 | - | - | - | - | - | - |
| D 建設業 | 314 | 3,018 | 42 | 83 | 143 | 526 |
| E 製造業 | 143 | 3,854 | 14 | 23 | 38 | 149 |
| F 電気・ガス・熱供給・水道業 | 2 | 7 | 1 | 6 | 1 | 1 |
| G 情報通信業 | 12 | 68 | 5 | 7 | 4 | 9 |
| H 運輸業，郵便業 | 109 | 2,825 | 4 | 4 | 27 | 90 |
| I 卸売業，小売業 | 752 | 8,206 | 105 | 171 | 233 | 728 |
| J 金融業，保険業 | 36 | 333 | 8 | 7 | 12 | 33 |
| K 不動産業，物品賃貸業 | 266 | 970 | 166 | 254 | 55 | 151 |
| L 学術研究，専門・技術サービス業 | 83 | 579 | 29 | 47 | 33 | 99 |
| M 宿泊業，飲食サービス業 | 249 | 2,756 | 42 | 86 | 68 | 229 |
| N 生活関連サービス業，娯楽業 | 215 | 1,402 | 81 | 93 | 68 | 184 |
| O 教育，学習支援業 | 85 | 1,050 | 35 | 42 | 17 | 51 |
| P 医療，福祉 | 220 | 3,517 | 27 | 35 | 46 | 163 |
| Q 複合サービス事業 | 14 | 227 | - | - | 4 | 13 |
| R サービス業 (他に分類されないもの) | 180 | 2,449 | 34 | 64 | 78 | 222 |
| S 公務 (他に分類されるものを除く) | - | - | - | - | - | - |

資料：経済センサス(基礎調査・活動調査)

| 5 ～ 9 人 | | 10 ～ 19 人 | | 20 ～ 29 人 | | 30 人以上 | |
|------------|--------------|------------|--------------|------------|--------------|------------|---------------|
| 事業所数 | 従業者数 | 事業所数 | 従業者数 | 事業所数 | 従業者数 | 事業所数 | 従業者数 |
| 557 | 4,244 | 355 | 5,088 | 137 | 3,414 | 198 | 15,778 |
| 544 | 4,296 | 362 | 5,126 | 124 | 3,135 | 173 | 14,317 |
| 556 | 4,211 | 388 | 5,512 | 139 | 3,491 | 183 | 14,581 |
| 4 | 49 | 1 | 14 | 1 | 41 | - | - |
| - | - | - | - | - | - | - | - |
| 65 | 540 | 35 | 498 | 11 | 319 | 18 | 1,052 |
| 29 | 250 | 29 | 451 | 12 | 311 | 21 | 2,670 |
| - | - | - | - | - | - | - | - |
| 2 | 12 | - | - | - | - | 1 | 40 |
| 18 | 135 | 22 | 337 | 11 | 277 | 27 | 1,982 |
| 198 | 1,426 | 132 | 1,846 | 39 | 950 | 45 | 3,085 |
| 4 | 28 | 5 | 74 | 6 | 153 | 1 | 38 |
| 29 | 219 | 11 | 143 | 3 | 65 | 2 | 138 |
| 11 | 84 | 5 | 62 | 2 | 52 | 3 | 235 |
| 50 | 361 | 50 | 684 | 23 | 551 | 16 | 845 |
| 27 | 182 | 25 | 387 | 6 | 130 | 8 | 426 |
| 13 | 99 | 10 | 137 | 4 | 111 | 6 | 610 |
| 76 | 615 | 40 | 540 | 16 | 409 | 15 | 1,755 |
| 6 | 39 | 3 | 37 | - | - | 1 | 138 |
| 24 | 172 | 20 | 302 | 5 | 122 | 19 | 1,567 |
| - | - | - | - | - | - | - | - |

《用語等の説明》

経済センサス

事業所及び企業の経済活動の状態を明らかにし、我が国における包括的な産業構造を明らかにするとともに、事業所・企業を対象とする各種統計調査の実施のための母集団情報を整備することを目的とする。

- 事業所 経済活動が行われている場所ごとの単位で、原則として次の条件を備えているものをいう。
(1) 一定の場所を占めて、単一の経営主体のもとで経済活動が行われていること。
(2) 従業者と設備を有して、物の生産や販売、サービスの提供が継続的に行われていること。
- 従業者 調査日現在、当該事業所に所属して働いているすべての人をいう。
※別経営の事業所へ派遣している人を含み、派遣されてきている人(当該事業所から給与を支給されていない人)は含まない。
- 売上金額 商品等の販売額又は役務の提供によって実現した売上高、営業収益、完成工事高などをいい、有価証券、土地・建物などの有形固定資産など、財産を売却して得た収入は含めない。
なお、「金融業、保険業」の企業等、会社以外の法人及び法人でない団体の場合は経常収益としている。

3 産 業

(2) 農林水産業

35 専兼別販売農家数及び地区別販売農家世帯員数

(各年2月1日現在)

| 区 分 | 販 売 農家数 | 専 業 農家数 | 兼 業 農家数 | 第一種 | 第二種 | 販売農家世帯員数 | |
|-------|------------|------------|------------|-----|-------|----------|--------------|
| | | | | | | 総 数 | う ち 15才以上 |
| 平成17年 | 1,672 | 263 | 1,409 | 199 | 1,210 | 7,665 | 6,932 |
| 22 | 1,359 | 278 | 1,081 | 208 | 873 | 5,939 | 5,410 |
| 27 | 944 | 226 | 718 | 160 | 558 | 3,919 | 3,597 |

資料：農林業センサス

36 経営体数及び個人経営体世帯員数

(各年2月1日現在)

| 区 分 | 経営体数 | 個人経営 | | | | | 団体経営 | 個人経営体世帯員数 | |
|------|------|------|-----|-----|-----|-----|-------|-----------|--|
| | | 個人経営 | 主 業 | 準主業 | 副業的 | 総 数 | | うち15才以上 | |
| 令和2年 | 712 | 695 | 138 | 144 | 413 | 17 | 2,543 | 2,364 | |
| 増 田 | 171 | 167 | 53 | 37 | 77 | 4 | 689 | 629 | |
| 閑 上 | 62 | 58 | 23 | 6 | 29 | 4 | 211 | 194 | |
| 下増田 | 74 | 70 | 10 | 16 | 44 | 4 | 224 | 212 | |
| 館 腰 | 116 | 114 | 19 | 33 | 62 | 2 | 414 | 382 | |
| 愛 島 | 147 | 146 | 14 | 27 | 105 | 1 | 519 | 485 | |
| 高 館 | 142 | 140 | 19 | 25 | 96 | 2 | 486 | 462 | |

資料：農林業センサス

37 経営耕地面積規模別・地区別農家数

(各年2月1日現在)

| 区 分 | 計 | 自給的農家 | | 販 売 農 家 | | | | | | | | |
|-------|-------|-------------|---------------|--------------|-------------|-------------|-------------|-------------|-------------|-------------|-------------|-------------|
| | | 0.1ha 未満 | 0.1~ 0.3ha | 0.1ha 未 満 | 0.1~ 0.3 | 0.3~ 0.5 | 0.5~ 1.0 | 1.0~ 1.5 | 1.5~ 2.0 | 2.0~ 3.0 | 3.0~ 5.0 | 5.0ha 以上 |
| 平成17年 | 2,078 | 406 | | 7 | | 227 | 439 | 325 | 266 | 241 | 119 | 48 |
| 22 | 1,776 | 3 | 414 | 6 | | 190 | 361 | 263 | 186 | 193 | 106 | 54 |
| 27 | 1,282 | 25 | 313 | 4 | 6 | 104 | 235 | 177 | 132 | 143 | 83 | 60 |
| 令和2年 | 990 | 278 | | 1 | 19 | 89 | 156 | 137 | 85 | 89 | 62 | 74 |
| 増 田 | 221 | 50 | | - | 1 | 28 | 35 | 22 | 22 | 25 | 19 | 19 |
| 閑 上 | 91 | 29 | | - | 8 | 13 | 11 | 8 | 7 | 3 | 1 | 11 |
| 下増田 | 107 | 33 | | - | 6 | 7 | 17 | 14 | 3 | 10 | 7 | 10 |
| 館 腰 | 138 | 22 | | - | - | 3 | 9 | 25 | 18 | 21 | 21 | 19 |
| 愛 島 | 197 | 50 | | - | 2 | 14 | 42 | 38 | 19 | 14 | 7 | 11 |
| 高 館 | 236 | 94 | | 1 | 2 | 24 | 42 | 30 | 16 | 16 | 7 | 4 |

資料：農林業センサス

38 地区別・年齢別販売農家世帯員数の推移

(各年2月1日現在)

| 区 分 | 販売農家 世帯員数 | 男 | | | | 女 | | | |
|-------------|--------------|--------------|-----------|------------|------------|--------------|------------|------------|------------|
| | | 計 | 14歳 以下 | 15～ 59歳 | 60歳 以上 | 計 | 14歳 以下 | 15～ 59歳 | 60歳 以上 |
| 平成17年 | 7,665 | 3,745 | 377 | 2,190 | 1,178 | 3,920 | 356 | 2,032 | 1,532 |
| 22 | 5,939 | 2,888 | 268 | 1,570 | 1,050 | 3,051 | 261 | 1,533 | 1,257 |
| 27 | 3,919 | 1,913 | 146 | 921 | 846 | 2,006 | 176 | 909 | 921 |
| 令和2年 | 2,543 | 1,248 | 76 | 523 | 649 | 1,295 | 103 | 488 | 704 |
| 増 田 | 689 | 337 | 24 | 156 | 157 | 352 | 36 | 142 | 174 |
| 閑 上 | 211 | 104 | 5 | 46 | 53 | 107 | 12 | 31 | 64 |
| 下 増 田 | 224 | 111 | 4 | 39 | 68 | 113 | 8 | 39 | 66 |
| 館 腰 | 414 | 207 | 16 | 86 | 105 | 207 | 16 | 76 | 115 |
| 愛 島 | 519 | 256 | 16 | 97 | 143 | 263 | 18 | 100 | 145 |
| 高 館 | 486 | 233 | 11 | 99 | 123 | 253 | 13 | 100 | 140 |

資料：農林業センサス

39 後継者の確保状況

(a) 販売農家数

(各年2月1日現在)

| 区 分 | 販売農家 総 数 | 同 居 後 継 者 が い る | | | | 同居後継者がいない | | |
|-------|-------------|-----------------|-------------|----------------|-------------|----------------|--------------------|---------------------|
| | | 計 | 男 | | 女 | | 他出農業 後継者が いる | 他出農業 後継者が いない |
| | | | 農業に 従事した | 農業に従事 しなかった | 農業に 従事した | 農業に従事 しなかった | | |
| 平成22年 | 1,359 | 698 | 529 | 112 | 35 | 22 | 258 | 403 |
| 27 | 944 | 305 | 253 | 31 | 17 | 4 | 193 | 446 |

(b) 経営体数

(令和2年2月1日現在)

| 区 分 | 経営体 総数 (個人・団体) | 後継者を確保している | | | | 5年以内に 農業経営を 引き継が ない | 確保して いない |
|-------------|----------------------|------------|------------|----------------------|-------------|------------------------------|-------------|
| | | 小計 | 親族 | 親族以外の 経営内部の 人材 | 経営外部の 人材 | | |
| 令和2年 | 712 | 132 | 127 | 5 | - | 19 | 561 |
| 増 田 | 171 | 39 | 36 | 3 | - | 4 | 128 |
| 閑 上 | 62 | 15 | 14 | 1 | - | 5 | 42 |
| 下 増 田 | 74 | 12 | 12 | - | - | 4 | 58 |
| 館 腰 | 116 | 21 | 20 | 1 | - | 2 | 93 |
| 愛 島 | 147 | 19 | 19 | - | - | 2 | 126 |
| 高 館 | 142 | 26 | 26 | - | - | 2 | 114 |

資料：農林業センサス

※令和2年(2020年)から調査内容が変更された。

40 自営農業に従事した世帯員数(年齢別)

(各年2月1日現在)

| 区 分 | 計 | 15～ 19歳 | 20～ 24歳 | 25～ 29歳 | 30～ 34歳 | 35～ 39歳 | 40～ 44歳 | 45～ 49歳 | 50～ 54歳 | 55～ 59歳 | 60～ 64歳 | 65～ 69歳 | 70～ 74歳 | 75～ 79歳 | 80～ 84歳 | 85歳 以上 |
|-------------|--------------|------------|------------|------------|------------|------------|------------|------------|------------|------------|------------|------------|------------|------------|------------|------------|
| 平成17年 | 5,080 | 136 | 231 | 223 | 172 | 205 | 342 | 509 | 639 | 486 | 399 | 448 | 546 | 744 | | |
| 22 | 4,158 | 99 | 184 | 185 | 184 | 177 | 183 | 310 | 419 | 549 | 430 | 311 | 385 | 357 | 272 | 113 |
| 27 | 2,758 | 36 | 86 | 112 | 135 | 143 | 142 | 135 | 210 | 325 | 413 | 300 | 231 | 211 | 164 | 115 |
| 令和2年 | 1,880 | 23 | 41 | 47 | 88 | 81 | 109 | 91 | 94 | 157 | 257 | 316 | 221 | 137 | 117 | 101 |

資料：農林業センサス

※販売農家のみを集計である。

41 農産物販売金額規模別販売農家数

(各年2月1日現在)

| 区分 | 計 | 収入なし | 50万円未満 | 50～100 | 100～200 | 200～300 | 300～500 | 500～700 | 700～1,000 | 1,000～1,500 | 1,500～2,000 | 2,000～3,000 | 3,000～5,000 | 5,000万円以上 |
|-------|------------|-----------|------------|------------|------------|-----------|-----------|-----------|-----------|-------------|-------------|-------------|-------------|-----------|
| 平成17年 | 1,672 | 237 | 352 | 291 | 317 | 149 | 101 | 78 | 86 | 50 | 5 | 3 | 2 | X |
| 22 | 1,359 | 152 | 389 | 245 | 218 | 99 | 88 | 58 | 62 | 36 | 9 | X | - | X |
| 27 | 944 | 172 | 240 | 154 | 120 | 76 | 56 | 45 | 48 | 28 | 4 | - | X | - |
| 令和2年 | 712 | 91 | 147 | 119 | 160 | 59 | 73 | 52 | 5 | 6 | | | | |

資料：農林業センサス

※令和2年(2020年)からは、経営体の数値である。

42 農産物販売金額1位の部門別販売農家数

(各年2月1日現在)

| 区分 | 計 | 稲作 | 麦類作 | 雑穀・いも類・豆類 | 工芸農作物 | 露地野菜 | 施設野菜 | 果樹類 | 花き・花木 | その他の作物 | 酪農 | 肉用牛 | 養豚 | 養鶏 | 養蚕 | その他の畜産 |
|-------|------------|------------|-----|-----------|----------|-----------|-----------|----------|-----------|-----------|----|-----|----|----|----|----------|
| 平成22年 | 1,207 | 873 | - | X | - | 206 | 84 | 4 | 33 | X | - | X | X | - | - | - |
| 27 | 771 | 494 | - | 5 | - | 186 | 52 | 5 | 29 | X | - | - | - | - | - | - |
| 令和2年 | 459 | 325 | - | 4 | X | 71 | 24 | 4 | 19 | 10 | - | - | - | - | - | X |

資料：農林業センサス

43 経営耕地面積・地区別の推移

(単位:a) (各年2月1日現在)

| 区分 | 経営耕地総面積 | 田 | | 畑 | | 樹園地 | | 経営耕地の構成比(%) | | |
|-------|----------------|------------|----------------|------------|---------------|-----------|------------|-------------|------------|------------|
| | | 農家数 | 面積 | 農家数 | 面積 | 農家数 | 面積 | 田 | 畑 | 樹園地 |
| 昭和58年 | 320,535 | 2,614 | 274,082 | 2,185 | 44,843 | 108 | 1,610 | 85.5 | 14.0 | 0.5 |
| 60 | 311,813 | 2,545 | 265,814 | 2,178 | 43,836 | 150 | 2,163 | 85.2 | 14.1 | 0.7 |
| 平成2年 | 295,743 | 2,405 | 250,951 | 1,958 | 42,662 | 111 | 2,130 | 84.9 | 14.4 | 0.7 |
| 7 | 292,978 | 2,249 | 251,642 | 1,825 | 39,146 | 109 | 2,190 | 85.9 | 13.4 | 0.7 |
| 12 | 283,099 | 2,045 | 245,631 | 1,606 | 35,955 | 65 | 1,513 | 86.8 | 12.7 | 0.5 |
| 17 | 262,328 | 1,656 | 228,689 | 1,294 | 32,875 | 32 | 764 | 87.2 | 12.5 | 0.3 |
| 22 | 231,715 | 1,324 | 200,899 | 1,071 | 30,007 | 25 | 809 | 86.7 | 12.9 | 0.3 |
| 27 | 187,354 | 904 | 164,394 | 719 | 22,493 | 17 | 467 | 87.7 | 12.0 | 0.2 |
| 令和2年 | 238,551 | 636 | 218,075 | 499 | 20,117 | 13 | 359 | 91.4 | 8.4 | 0.2 |
| 増田 | 45,270 | 162 | 39,374 | 133 | 5,864 | 1 | X | 87.0 | 13.0 | X |
| 閑上 | 34,768 | 43 | 32,982 | 52 | 1,786 | - | - | 94.9 | 5.1 | - |
| 下増田 | 56,430 | 45 | 52,871 | 61 | 3,554 | 1 | X | 93.7 | 6.3 | X |
| 館腰 | 53,655 | 115 | 52,599 | 56 | 1,056 | - | - | 98.0 | 2.0 | - |
| 愛島 | 28,309 | 140 | 25,572 | 92 | 2,658 | 6 | 79 | 90.3 | 9.4 | 0.3 |
| 高館 | 20,119 | 131 | 14,677 | 105 | 5,199 | 5 | 243 | 73.0 | 25.8 | 1.2 |

資料：農林業センサス

※平成17年(2005年)からは販売農家、令和2年(2020年)からは経営体の数値である。

4.4 経営耕地面積規模別農家数の推移

(単位:a) (各年2月1日現在)

| 区分 | 総農家数 | 10a未満 | 10～29 | 30～49 | 50～99 | 100～149 | 150～199 | 200～299 | 300～499 | 500a以上 |
|-------------|------------|----------|-----------|-----------|------------|------------|-----------|-----------|-----------|-----------|
| 昭和40年 | 2,917 | 10 | 330 | 374 | 642 | 508 | 433 | 506 | 107 | 7 |
| 41 | 2,924 | 6 | 370 | 380 | 634 | 487 | 427 | 514 | 106 | … |
| 42 | 2,921 | - | 404 | 361 | 636 | 468 | 429 | 496 | 127 | … |
| 43 | 2,890 | 8 | 360 | 367 | 629 | 505 | 402 | 503 | 116 | … |
| 44 | 2,881 | 9 | 357 | 362 | 658 | 487 | 388 | 495 | 125 | … |
| 45 | 2,887 | 13 | 379 | 363 | 639 | 493 | 396 | 478 | 123 | 3 |
| 46 | 2,879 | 10 | 395 | 365 | 638 | 485 | 399 | 457 | 128 | 2 |
| 47 | 2,857 | 13 | 396 | 364 | 653 | 463 | 393 | 451 | 122 | 2 |
| 48 | 2,838 | 9 | 421 | 373 | 625 | 479 | 383 | 433 | 113 | 2 |
| 49 | 2,804 | 7 | 417 | 365 | 692 | 453 | 393 | 417 | 109 | 1 |
| 50 | 2,775 | 8 | 400 | 359 | 650 | 445 | 370 | 424 | 115 | 4 |
| 51 | 2,769 | 7 | 396 | 362 | 652 | 446 | 379 | 402 | 121 | 4 |
| 52 | 2,757 | 6 | 400 | 370 | 634 | 444 | 361 | 420 | 118 | 4 |
| 53 | 2,746 | 6 | 410 | 358 | 625 | 444 | 365 | 414 | 117 | 7 |
| 54 | 2,733 | 7 | 411 | 360 | 599 | 454 | 358 | 418 | 118 | 8 |
| 55 | 2,725 | 3 | 436 | 343 | 612 | 445 | 374 | 379 | 124 | 9 |
| 56 | 2,713 | 7 | 409 | 355 | 606 | 453 | 351 | 408 | 115 | 9 |
| 57 | 2,701 | 7 | 398 | 366 | 614 | 440 | 357 | 393 | 113 | 13 |
| 58 | 2,674 | 8 | 392 | 345 | 616 | 449 | 341 | 400 | 113 | 10 |
| 60 | 2,619 | 9 | 415 | 336 | 608 | 408 | 333 | 376 | 127 | 7 |
| 平成2年 | 2,463 | 6 | 369 | 328 | 586 | 409 | 295 | 327 | 129 | 14 |
| 7 | 2,289 | 6 | 321 | 325 | 525 | 350 | 299 | 286 | 142 | 35 |
| 12 | 2,113 | 10 | 322 | 231 | 481 | 360 | 272 | 263 | 129 | 45 |
| 17 | 2,078 | 7 | - | 227 | 439 | 325 | 266 | 241 | 119 | 48 |
| 22 | 1,776 | 1 | 5 | 190 | 361 | 263 | 186 | 193 | 106 | 54 |
| 27 | 1,282 | 4 | 6 | 104 | 235 | 177 | 132 | 143 | 83 | 60 |
| 令和2年 | 990 | 1 | 19 | 89 | 156 | 137 | 85 | 89 | 62 | 74 |

資料：農林業センサス

(注)総農家数以外は、平成17年から平成27年までは販売農家、令和2年は経営体の数であるため、合計が一致しない。

45 経営耕地面積・農家世帯員数及び専兼別農家数の推移

| 区 分 | 総面積 | 田 | 畑 | 樹園地 | うち借入地 | | |
|-------------|--------------|--------------|------------|----------|--------------|--------------|-----------|
| | | | | | 計 | 田 | 畑 |
| 昭和40年 | 3,623 | 2,913 | 678 | 32 | ... | ... | ... |
| 41 | 3,571 | 2,871 | 673 | 27 | ... | ... | ... |
| 42 | 3,596 | 2,919 | 646 | 31 | ... | ... | ... |
| 43 | 3,571 | 2,927 | 614 | 30 | 57 | 35 | 21 |
| 44 | 3,559 | 2,952 | 578 | 29 | 48 | 35 | 12 |
| 45 | 3,546 | 2,946 | 571 | 29 | 84 | 59 | 24 |
| 46 | 3,508 | 2,932 | 544 | 32 | ... | ... | ... |
| 47 | 3,443 | 2,891 | 520 | 32 | ... | ... | ... |
| 48 | 3,342 | 2,790 | 525 | 27 | ... | ... | ... |
| 49 | 3,305 | 2,779 | 496 | 26 | ... | ... | ... |
| 50 | 3,319 | 2,789 | 503 | 27 | 61 | 46 | 14 |
| 51 | 3,299 | 2,793 | 486 | 20 | ... | ... | ... |
| 52 | 3,281 | 2,789 | 473 | 19 | ... | ... | ... |
| 53 | 3,278 | 2,788 | 473 | 17 | ... | ... | ... |
| 54 | 3,280 | 2,792 | 473 | 15 | ... | ... | ... |
| 55 | 3,241 | 2,756 | 467 | 18 | 73 | 65 | 8 |
| 56 | 3,250 | 2,770 | 466 | 14 | ... | ... | ... |
| 57 | 3,233 | 2,767 | 448 | 18 | ... | ... | ... |
| 58 | 3,205 | 2,741 | 448 | 16 | ... | ... | ... |
| 60 | 3,118 | 2,658 | 438 | 22 | 70 | 58 | 12 |
| 平成2年 | 2,957 | 2,510 | 426 | 21 | 115 | 96 | 19 |
| 7 | 2,930 | 2,516 | 391 | 22 | 192 | 177 | 15 |
| 12 | 2,831 | 2,456 | 360 | 15 | 271 | 253 | 18 |
| 17 | 2,623 | 2,287 | 329 | 8 | 301 | 284 | 18 |
| 22 | 2,317 | 2,009 | 300 | 8 | 438 | 420 | 18 |
| 27 | 1,874 | 1,644 | 225 | 5 | 425 | 405 | 20 |
| 令和2年 | 2,385 | 2,180 | 201 | 3 | 1,193 | 1,173 | 20 |

資料：農林業センサス

※平成17年(2005年)からは販売農家、令和2年(2020年)からは経営体の数値である。

※令和2年(2020年)から専兼業別統計は廃止。

(単位:ha) (各年2月1日現在)

| 樹園地 | 世帯員数 | | | 総農家数 | 専業別農家数 | | | |
|----------|--------------|--------------|--------------|------------|--------|-------|-------|-------|
| | 総数 | 男 | 女 | | 専業 | 兼業 | うち第一種 | うち第二種 |
| … | 18,882 | 9,199 | 9,683 | 2,917 | 684 | 2,233 | 1,208 | 1,025 |
| … | 18,604 | 9,048 | 9,538 | 2,924 | 636 | 2,288 | 1,094 | 1,194 |
| … | 18,227 | 8,849 | 9,346 | 2,921 | 663 | 2,258 | 1,063 | 1,195 |
| 1 | 17,855 | 8,751 | 9,104 | 2,890 | 667 | 2,223 | 1,089 | 1,134 |
| 1 | 17,546 | 8,515 | 9,031 | 2,881 | 524 | 2,357 | 1,148 | 1,209 |
| 1 | 17,150 | 8,285 | 8,865 | 2,887 | 438 | 2,449 | 1,109 | 1,340 |
| … | 16,885 | 8,161 | 8,724 | 2,879 | 414 | 2,465 | 1,138 | 1,327 |
| … | 16,466 | 7,966 | 8,500 | 2,857 | 411 | 2,446 | 1,033 | 1,413 |
| … | 16,071 | 7,762 | 8,309 | 2,838 | 319 | 2,519 | 972 | 1,547 |
| … | 15,717 | 7,630 | 8,087 | 2,804 | 311 | 2,493 | 929 | 1,564 |
| 1 | 15,878 | 7,926 | 7,952 | 2,775 | 192 | 2,583 | 891 | 1,692 |
| … | 15,158 | 7,363 | 7,795 | 2,769 | 237 | 2,532 | 934 | 1,598 |
| … | 14,950 | 7,266 | 7,684 | 2,757 | 193 | 2,564 | 971 | 1,593 |
| … | 14,774 | 7,224 | 7,550 | 2,746 | 211 | 2,535 | 974 | 1,561 |
| … | 14,593 | 7,149 | 7,444 | 2,733 | 197 | 2,536 | 948 | 1,588 |
| 0 | 14,495 | 7,090 | 7,405 | 2,725 | 199 | 2,526 | 654 | 1,872 |
| … | 14,329 | 7,023 | 7,306 | 2,713 | 231 | 2,482 | 822 | 1,660 |
| … | 14,120 | 6,895 | 7,225 | 2,701 | 245 | 2,456 | 783 | 1,673 |
| … | 13,885 | 6,804 | 7,081 | 2,674 | 235 | 2,439 | 727 | 1,712 |
| 0 | 13,621 | 6,723 | 6,898 | 2,619 | 230 | 2,389 | 575 | 1,814 |
| 0 | 12,645 | 6,239 | 6,406 | 2,463 | 247 | 2,216 | 388 | 1,828 |
| 0 | 11,360 | 5,550 | 5,810 | 2,289 | 240 | 2,049 | 411 | 1,638 |
| 0 | 10,177 | 5,023 | 5,154 | 1,791 | 238 | 1,553 | 290 | 1,263 |
| - | 7,665 | 3,745 | 3,920 | 1,672 | 263 | 1,409 | 199 | 1,210 |
| - | 5,939 | 2,888 | 3,051 | 1,359 | 278 | 1,081 | 208 | 873 |
| - | 3,919 | 1,913 | 2,006 | 944 | 226 | 718 | 160 | 558 |
| 0 | 2,543 | 1,248 | 1,295 | 712 | - | - | - | - |

46 販売目的で作付け(栽培)した作物の類別作付(栽培)農家数

(各年2月1日現在)

| 区分 | 作付 (栽培) 実農家数 | 稲 | 麦類 | 雑穀 | いも類 | 豆類 | 工芸 農作物 | 野菜類 | 花き類 ・花木 | 種苗・ 苗木類 | 果樹類 | その他 の作物 |
|-------|--------------------|-------|----|----|-----|-----|-----------|-----|------------|------------|-----|------------|
| 平成17年 | 1,476 | 1,421 | 84 | 26 | 362 | 344 | 2 | 795 | 55 | 15 | - | 17 |
| 22 | 1,210 | 1,141 | 35 | X | 78 | 148 | X | 516 | 45 | - | - | X |
| 27 | 879 | 794 | 17 | 16 | 79 | 142 | 2 | 444 | 41 | - | 11 | 20 |
| 令和2年 | 659 | 550 | 10 | 7 | 30 | 104 | 17 | 308 | 30 | - | 14 | 24 |

資料：農林業センサス

47 販売目的で作付け(栽培)した作物の類別作付(栽培)面積

(単位:a) (各年2月1日現在)

| 区分 | 作付 (栽培) 面積計 | 稲 | 麦類 | 雑穀 | いも類 | 豆類 | 工芸 農作物 | 野菜類 | 花き類 ・花木 | 種苗・ 苗木類 | 果樹類 | その他 の作物 |
|-------|-------------------|---------|-------|-------|-----|--------|-----------|--------|------------|------------|-----|------------|
| 平成17年 | 205,971 | 164,553 | 5,204 | 419 | 862 | 7,071 | 34 | 26,008 | 1,204 | 206 | - | 410 |
| 22 | 176,435 | 142,493 | 4,662 | 215 | 298 | 7,809 | 5 | 19,724 | 1,184 | - | - | 45 |
| 27 | X | X | X | 1,541 | 253 | 11,092 | X | X | X | - | X | 653 |
| 令和2年 | 224,273 | 164,237 | 4,110 | 216 | 96 | 28,833 | 552 | 14,214 | 1,004 | - | 355 | 10,655 |

資料：農林業センサス

※端数処理により合計が合わない。

48 家畜等を販売目的で飼養している農家数と飼養頭羽数

(各年2月1日現在)

| 区分 | 乳用牛 | | 肉用牛 | | 豚 | | 採卵鶏 | | ブロイラー | |
|-------|-----------|------|-----------|------|-----------|-------|-----------|------|-----------|------|
| | 販売 農家数 | 飼養頭数 | 販売 農家数 | 飼養頭数 | 販売 農家数 | 飼養頭数 | 販売 農家数 | 飼養羽数 | 販売 農家数 | 飼養羽数 |
| 平成17年 | 2 | X | 10 | 105 | 2 | X | 3 | X | - | - |
| 22 | - | - | 6 | 49 | 2 | 1,670 | 1 | X | - | - |
| 27 | - | - | 3 | X | - | - | 1 | X | - | - |
| 令和2年 | - | - | 1 | X | - | - | - | - | - | - |

資料：農林業センサス

49 水稻作業別請負に出した販売農家数

(各年2月1日現在)

| 区 分 | 全作業 | 部 分 作 業 | | | | | |
|-------|-----------|-----------|------------|-----------|-----------|------------|-----------|
| | | 育 苗 | 耕起・ 代かき | 田 植 | 防 除 | 稲刈り・ 脱穀 | 乾燥・ 調整 |
| 平成17年 | 423 | 112 | 35 | 123 | 1,197 | 396 | 402 |
| 22 | 77 | 60 | 56 | 63 | 19 | 93 | 88 |
| 27 | 70 | 32 | 27 | 40 | 11 | 61 | 58 |
| 令和2年 | 66 | 30 | 23 | 33 | 15 | 56 | 51 |

資料:農林業センサス

50 花きの品目別作付面積及び出荷量

(単位:a、千本、千円)

| 年 次 | カーネーション | | | バラ | | |
|-------|------------|--------------|----------------|------------|------------|---------------|
| | 作付面積 | 出荷量 | 産出額 | 作付面積 | 出荷量 | 産出額 |
| 平成27年 | 500 | 3,107 | 147,866 | 115 | 1,049 | 89,095 |
| 28 | 500 | 3,558 | 164,218 | 115 | 1,030 | 77,737 |
| 29 | 366 | 2,945 | 135,595 | 106 | 867 | 62,282 |
| 30 | 348 | 3,029 | 137,747 | 106 | 838 | 66,312 |
| 令和元年 | 354 | 2,757 | 131,389 | 106 | 798 | 62,932 |
| 2 | 317 | 2,443 | 105,100 | 106 | 831 | 63,335 |
| 3 | 306 | 2,744 | 134,582 | 106 | 773 | 66,248 |

資料:宮城県農政部園芸推進課『みやぎの園芸特産データブック』

《用語等の説明》

農林業センサス

我が国の生産構造、就業構造及び農山村等の農林業をとりまく実態を明らかにするとともに、我が国の農林行政の推進に必要な基礎資料を整備することを目的とする。

農 家 各年2月1日現在で、経営耕地面積が10a以上の農業を営む世帯又は経営耕地面積が10a未満であっても、調査期日前1年間における農産物販売金額が15万円以上あった世帯をいう。なお、「農業を営む」とは、営利又は自家消費のために耕種、養畜、養蚕、又は自家生産の農産物を原料とする加工を行うことをいう。

専業農家 世帯の中に兼業従事者(調査期日前1年間に他に雇用されて仕事に従事した者又は自営農業以外の自営業に従事した者)が1人もいない農家

兼業農家 世帯員の中に、兼業従事者が1人以上いる農家
 第一種兼業農家……農業所得を主とする兼業農家
 第二種兼業農家……農業所得を従とする兼業農家

農業後継者 15歳以上の者で、次の代でその家の農業経営を継承する者(予定者を含む)

世 帯 員 原則として住居と生計を共にしている者をいう。出稼ぎに出ている者は含むが、通学や就職のためよそに住んでいる子弟は除く。また、住み込みの雇人も除く。

経営耕地 経営耕地＝所有地(田、畑、樹園地)－貸付耕地－耕作放棄地＋借入耕地

自給的農家 経営耕地面積が30a未満かつ調査期日前1年間における農産物販売金額が50万円未満の農家

販売農家 経営耕地面積が30a以上又は調査期日前1年間における農産物販売金額が50万円以上の農家

販売目的の作物 販売を目的で作付け(栽培)した作物。たまたまその一部を自給向けにした場合も含めるが、自給用のみを作付け(栽培)した場合は含めない。

51 森林資源構成

| 年次 | 平成28年 | | 平成29年 | | 平成30年 | | |
|-----|----------|----------|----------|----------|----------|----------|----------|
| | 面積(ha) | 蓄積(m³) | 面積(ha) | 蓄積(m³) | 面積(ha) | 蓄積(m³) | |
| 総数 | 2,467.26 | 604,506 | 2,467.26 | 613,350 | 2,455.49 | 613,033 | |
| 針葉樹 | 計 | 1,167.97 | 448,663 | 1,171.01 | 455,703 | 1,156.51 | 455,000 |
| | スギ | 978.38 | 410,364 | 981.42 | 416,898 | 968.36 | 416,046 |
| | ヒノキ | 16.23 | 2,274 | 16.23 | 2,355 | 16.12 | 2,402 |
| | アカマツ | 143.69 | 29,954 | 143.69 | 30,346 | 143.08 | 30,531 |
| | クロマツ | 13.73 | 2,781 | 13.73 | 2,793 | 13.38 | 2,764 |
| | カラマツ | 15.88 | 3,274 | 15.88 | 3,295 | 15.51 | 3,241 |
| | その他 | 0.06 | 16 | 0.06 | 16 | 0.06 | 16 |
| | 広葉樹 | 計 | 1,299.29 | 155,843 | 1,296.25 | 157,647 | 1,298.98 |
| クヌギ | | 9.15 | 1,301 | 9.15 | 1,309 | 9.15 | 1,316 |
| その他 | | 1,290.14 | 154,542 | 1,287.10 | 156,338 | 1,289.83 | 156,717 |

資料：宮城県水産林政部林業振興課

(注)令和4年12月に変更した宮城南部地域森林計画計画書による(森林法第5条で規定する森林の面積)

52 所有別林野面積

(単位:ha)

| 年次 | 総数 | 国 有 林 | | | 県 有 林 | | | 市有林 | 私有林 |
|-------|-----------------|--------------|--------------|------|---------------|--------------|--------------|--------------|-----------------|
| | | 計 | 国有林 | 官行造林 | 計 | 県有林 | 県行造林 | | |
| 平成28年 | 2,702.35 | 37.02 | 37.02 | - | 119.12 | 59.72 | 59.40 | 63.68 | 2,482.53 |
| 29 | 2,702.05 | 37.02 | 37.02 | - | 118.82 | 59.42 | 59.40 | 63.68 | 2,482.53 |
| 30 | 2,685.62 | 37.02 | 37.02 | - | 118.81 | 59.41 | 59.40 | 62.96 | 2,466.83 |
| 令和元年 | 2,684.67 | 37.02 | 37.02 | - | 117.79 | 58.39 | 59.40 | 62.96 | 2,466.90 |
| 2 | 2,687.91 | 37.02 | 37.02 | - | 117.79 | 58.39 | 59.40 | 62.96 | 2,470.14 |
| 3 | 2,685.90 | 37.02 | 37.02 | - | 117.79 | 58.39 | 59.40 | 67.67 | 2,463.42 |
| 4 | 2,687.90 | 37.02 | 37.02 | - | 117.79 | 58.39 | 59.40 | 67.94 | 2,465.15 |

資料：宮城県水産林政部林業振興課

(注)県有林、市有林、私有林：令和4年12月に変更した宮城南部地域森林計画計画書による(森林法第5条で規定する森林の面積)

国有林：東北森林管理局 宮城南部国有林の地域別森林計画書による(令和2年12月)

| 令和元年 | | 令和2年 | | 令和3年 | | 令和4年 | |
|----------|---------|----------|---------|----------|---------|-----------------|----------------|
| 面積(ha) | 蓄積(m³) | 面積(ha) | 蓄積(m³) | 面積(ha) | 蓄積(m³) | 面積(ha) | 蓄積(m³) |
| 2,453.47 | 616,496 | 2,451.70 | 619,434 | 2,450.64 | 625,279 | 2,452.64 | 632,195 |
| 1,152.82 | 457,665 | 1,151.24 | 458,637 | 1,148.80 | 462,379 | 1,148.79 | 466,952 |
| 966.49 | 419,946 | 965.37 | 420,587 | 964.50 | 424,505 | 964.75 | 428,745 |
| 15.97 | 2,434 | 15.97 | 2,510 | 15.98 | 2,589 | 15.98 | 2,666 |
| 141.45 | 29,245 | 141.18 | 29,473 | 139.37 | 29,179 | 139.11 | 29,410 |
| 13.34 | 2,760 | 13.15 | 2,768 | 13.38 | 2,786 | 13.38 | 2,797 |
| 15.51 | 3,264 | 15.51 | 3,283 | 15.51 | 3,304 | 15.51 | 3,318 |
| 0.06 | 16 | 0.06 | 16 | 0.06 | 16 | 0.06 | 16 |
| 1,300.65 | 158,831 | 1,300.46 | 160,797 | 1,301.84 | 162,900 | 1,303.85 | 165,243 |
| 9.15 | 1,325 | 9.15 | 1,333 | 9.15 | 1,341 | 9.15 | 1,349 |
| 1,291.50 | 157,506 | 1,291.31 | 159,464 | 1,292.69 | 161,559 | 1,294.70 | 163,894 |

53 利用地積別林野面積

(単位:ha)

| 年次 | 総数 | 樹林地 | | | | | | 竹林 | 無立木地 | | |
|-------|--------------|--------------|----------|-----------|--------------|------|--------------|-----------|----------|------------|------------|
| | | 人工林 | | 天然林 | | 特殊樹林 | 計 | | 伐採跡地 | 未立木地 | 計 |
| | | 針葉 | 広葉 | 針葉 | 広葉 | | | | | | |
| 平成28年 | 2,665 | 1,129 | 7 | 39 | 1,292 | - | 2,467 | 42 | 2 | 154 | 156 |
| 29 | 2,665 | 1,129 | 7 | 42 | 1,289 | - | 2,467 | 42 | 2 | 154 | 156 |
| 30 | 2,648 | 1,118 | 6 | 39 | 1,293 | - | 2,455 | 39 | 2 | 153 | 154 |
| 令和元年 | 2,648 | 1,114 | 5 | 39 | 1,296 | - | 2,453 | 39 | 4 | 152 | 156 |
| 2 | 2,649 | 1,115 | 6 | 39 | 1,297 | - | 2,457 | 38 | 3 | 151 | 154 |
| 3 | 2,649 | 1,112 | 5 | 37 | 1,297 | - | 2,451 | 38 | 4 | 156 | 160 |
| 4 | 2,651 | 1,112 | 5 | 37 | 1,299 | - | 2,453 | 38 | 4 | 156 | 160 |

資料:宮城県水産林政部林業振興課

(注)令和4年12月に変更した宮城南部地域森林計画計画書による(森林法第5条で規定する森林の面積)

54 漁業種別水揚隻数及び水揚量の推移

| 年次 | 敷網類 | | 曳網類 | | 刺網類 | | 定置網 | |
|-------|-----|------|------------|-------------|------------|-------------|-----------|------------|
| | 隻数 | 水揚量 | 隻数 | 水揚量 | 隻数 | 水揚量 | 隻数 | 水揚量 |
| 平成15年 | 4 | 3.1 | 2,345 | 141.6 | 153 | 4.9 | 153 | 40.3 |
| 16 | 20 | 19.9 | 2,765 | 228.2 | 131 | 3.4 | 55 | 9.2 |
| 17 | 25 | 37.7 | 2,014 | 152.7 | 17 | 0.5 | 104 | 6.3 |
| 18 | - | - | 1,632 | 110.9 | 47 | 4.0 | 81 | 5.9 |
| 19 | 14 | 1.2 | 1,388 | 79.0 | 24 | 1.4 | 142 | 12.0 |
| 20 | 29 | 41.3 | 1,548 | 81.7 | 36 | 1.3 | 80 | 4.0 |
| 21 | 23 | 20.6 | 1,708 | 153.7 | 113 | 4.2 | 35 | 1.7 |
| 22 | 26 | 23.5 | 2,458 | 177.7 | 129 | 6.5 | 26 | 0.5 |
| 23 | - | - | 656 | 43.6 | - | - | - | - |
| 24 | - | - | 606 | 82.7 | 4 | 0.0 | - | - |
| 25 | - | - | 1,489 | 115.1 | - | - | 2 | 11.7 |
| 26 | - | - | 1,378 | 89.4 | 19 | 2.7 | - | - |
| 27 | - | - | 1,465 | 108.1 | 69 | 5.0 | - | - |
| 28 | - | - | 1,785 | 108.4 | 76 | 8.1 | 1 | 0.0 |
| 29 | - | - | 1,665 | 87.2 | 32 | 2.2 | - | - |
| 30 | - | - | 564 | 45.8 | 222 | 16.9 | - | - |
| 令和元年 | - | - | 1,153 | 73.8 | 370 | 38.0 | 3 | 0.3 |
| 2 | - | - | 623 | 30.3 | 443 | 20.7 | 15 | 2.7 |
| 3 | - | - | 1,480 | 62.0 | 209 | 10.5 | 15 | 2.9 |
| 4 | - | - | 485 | 29.8 | 375 | 43.4 | 31 | 4.1 |
| 4年1月 | - | - | 68 | 4,744.7 | 6 | 769.3 | - | - |
| 2月 | - | - | 50 | 3,178.8 | 3 | 37.0 | - | - |
| 3月 | - | - | 72 | 3,128.3 | 11 | 250.5 | - | - |
| 4月 | - | - | 81 | 3,752.8 | 11 | 279.3 | - | - |
| 5月 | - | - | 72 | 3,695.6 | 19 | 1,308.2 | - | - |
| 6月 | - | - | 57 | 3,641.1 | 60 | 7,017.8 | - | - |
| 7月 | - | - | 5 | 318.5 | 56 | 2,813.8 | - | - |
| 8月 | - | - | 25 | 1,323.5 | 68 | 25,011.7 | - | - |
| 9月 | - | - | 1 | 981.0 | 27 | 1,223.9 | - | - |
| 10月 | - | - | 1 | 839.0 | 59 | 2,613.8 | - | - |
| 11月 | - | - | - | - | 44 | 1,797.3 | 15 | 2,032.6 |
| 12月 | - | - | 53 | 4,163.5 | 11 | 323.3 | 16 | 2,071.8 |

資料：生活経済部農林水産課

(注) ()は陸送

(単位:年次=t、月=kg)

| その他の網 | | 釣 類 | | 干のり(枚) | | その他の海面漁業 | | 搬 入 魚 | |
|------------|--------------|------------|------------|--------|------------|-----------|------------|-------|------|
| 隻 数 | 水揚量 | 隻 数 | 水揚量 | 隻 数 | 水揚量 | 隻 数 | 水揚量 | 隻 数 | 水揚量 |
| - | - | - | - | 96 | 11,766,700 | - | - | (143) | 40.6 |
| - | - | - | - | 97 | 11,033,700 | - | - | (151) | 43.0 |
| - | - | 3 | 0.1 | 107 | 10,805,409 | - | - | (146) | 48.6 |
| 16 | 18.6 | - | - | 86 | 169,906 | - | - | (161) | 54.4 |
| 12 | 6.5 | 2 | 0.1 | 79 | 10,167,000 | - | - | (154) | 37.9 |
| - | - | - | - | 54 | 7,892,600 | - | - | (181) | 43.1 |
| - | - | - | - | 71 | 8,207,216 | - | - | (170) | 35.0 |
| - | - | - | - | 48 | 5,350,818 | - | - | (178) | 33.7 |
| - | - | - | - | 14 | 14,550 | - | - | (37) | 5.8 |
| - | - | - | - | - | - | - | - | - | - |
| - | - | - | - | - | - | - | - | - | - |
| - | - | - | - | - | - | - | - | - | - |
| 23 | 21.0 | 1 | 0.0 | - | - | - | - | - | - |
| 202 | 87.6 | - | - | - | - | 63 | 5.7 | - | - |
| 164 | 99.2 | - | - | - | - | 335 | 37.7 | - | - |
| 167 | 55.2 | - | - | - | - | 12 | 1.3 | - | - |
| 284 | 129.4 | 13 | 0.3 | - | - | 169 | 12.8 | (32) | 4.5 |
| 139 | 47.2 | 142 | 5.4 | - | - | 5 | 0.2 | (5) | 0.6 |
| 218 | 116.5 | 124 | 6.6 | - | - | 72 | 5.9 | - | - |
| - | - | 5 | 190.6 | - | - | - | - | - | - |
| - | - | 7 | 393.3 | - | - | 6 | 3,284.3 | - | - |
| - | - | 7 | 464.4 | - | - | 4 | 1,781.3 | - | - |
| - | - | 13 | 1,012.6 | - | - | - | - | - | - |
| - | - | 14 | 739.5 | - | - | - | - | - | - |
| - | - | 9 | 399.3 | - | - | 1 | 8.3 | - | - |
| 59 | 31,948.3 | 7 | 134.0 | - | - | - | - | - | - |
| - | - | 8 | 168.5 | - | - | - | - | - | - |
| 50 | 30,325.5 | 18 | 911.3 | - | - | - | - | - | - |
| 60 | 30,975.0 | 26 | 1,565.7 | - | - | 12 | 191.2 | - | - |
| 49 | 23,222.3 | 7 | 478.4 | - | - | 27 | 273.0 | - | - |
| - | - | 3 | 133.9 | - | - | 22 | 315.2 | - | - |

55 漁種別水揚量及び金額の推移

| 区 分 | | 平成 27 年 | | 平成 28 年 | | 平成 29 年 | | 平成 30 年 | |
|-------------|-----------------|---------|---------|---------|---------|---------|---------|---------|---------|
| | | 水揚量 | 金 額 | 水揚量 | 金 額 | 水揚量 | 金 額 | 水揚量 | 金 額 |
| 総 数 | | 113.1 | 155,369 | 137.4 | 161,325 | 182.7 | 160,411 | 199.5 | 136,726 |
| 魚 | い わ し | - | - | - | - | 43.5 | 18,533 | 70.3 | 39,615 |
| | か つ お | - | - | - | - | - | - | - | - |
| | ま ぐ ろ | - | - | 0.0 | 2 | - | - | - | - |
| | た ら 類 | 0.0 | 5 | 0.0 | 6 | 0.0 | 9 | 0.0 | 7 |
| | あ じ | 0.0 | 3 | 0.0 | 21 | 0.0 | 1 | 0.0 | 3 |
| | ぶ り | - | - | 0.0 | 1 | - | - | - | - |
| | に し ん | - | - | - | - | - | - | - | - |
| | さ ば | - | - | - | - | - | - | - | - |
| | さ け ・ ま す | - | - | - | - | - | - | 0.0 | 7 |
| | た い | 0.0 | 7 | 0.1 | 49 | 0.2 | 137 | 0.0 | 28 |
| | さ め | - | - | - | - | - | - | - | - |
| | ひ ら め | 3.2 | 2,690 | 5.3 | 5,362 | 2.9 | 2,072 | 2.9 | 2,696 |
| | か れ い 類 | 2.0 | 926 | 3.5 | 2,127 | 4.5 | 1,686 | 5.2 | 2,393 |
| | あ な ご | - | - | 0.0 | 4 | - | - | - | - |
| | い か な ご | - | - | 20.8 | 8,252 | 43.9 | 19,062 | 28.2 | 14,914 |
| | め ぬ け | - | - | - | - | - | - | - | - |
| | き ち じ | - | - | - | - | - | - | - | - |
| あ か う お | - | - | - | - | - | - | - | - | |
| す ず き | 0.0 | 1 | 0.1 | 38 | 0.1 | 23 | 0.4 | 201 | |
| そ の 他 の 魚 類 | 5.3 | 2,498 | 5.7 | 1,764 | 6.1 | 2,282 | 3.5 | 3,963 | |
| 水産動物 | た こ 類 | - | - | 0.0 | 13 | 0.0 | 16 | 2.1 | 2,401 |
| | い か 類 | - | - | - | - | - | - | - | - |
| | え び 類 | 0.1 | 61 | 0.1 | 46 | 0.2 | 69 | 0.0 | 9 |
| | か に 類 | 5.7 | 3,297 | 8.9 | 3,956 | 21.8 | 9,145 | 56.8 | 38,282 |
| | シ ャ コ | - | - | - | - | - | - | - | - |
| | カキ以外 2 枚 貝 類 | 94.7 | 144,811 | 92.1 | 139,242 | 58.0 | 107,010 | 29.1 | 31,988 |
| ま き 貝 類 | 1.9 | 1,070 | 0.8 | 446 | 1.4 | 366 | 0.8 | 218 | |

資料：生活経済部農林水産課

(単位:t、千円)

| 令和元年 | | 令和2年 | | 令和3年 | | 令和4年 | | 区分 | | | | |
|-------|---------|-------|--------|-------|---------|--------------|----------------|--------|---|---|------|---|
| 水揚量 | 金額 | 水揚量 | 金額 | 水揚量 | 金額 | 水揚量 | 金額 | | | | | |
| 168.6 | 151,506 | 200.7 | 97,702 | 128.7 | 127,828 | 206.2 | 154,379 | 総数 | | | | |
| 55.1 | 18,016 | 129.3 | 34,898 | 47.3 | 15,789 | 140.5 | 63,566 | い | わ | し | 魚 | |
| - | - | - | - | 0.1 | 20 | - | - | か | つ | お | | |
| - | - | - | - | - | - | - | - | ま | ぐ | ろ | | |
| 0.0 | 5 | 0.0 | 11 | 0.1 | 25 | 0.5 | 100 | た | ら | 類 | | |
| 0.0 | 3 | 0.0 | 5 | 0.0 | 1 | 0.0 | 10 | あ | | じ | | |
| 0.1 | 14 | 0.2 | 24 | 0.1 | 7 | 0.0 | 10 | ぶ | | り | | |
| - | - | - | - | - | - | - | - | に | し | ん | | |
| 0.4 | 16 | 0.0 | 0 | - | - | - | - | さ | | ば | | |
| - | - | 1.4 | 1,401 | 0.3 | 382 | 1.2 | 1,036 | さ | け | ・ | | ま |
| 1.0 | 405 | 0.6 | 397 | 0.2 | 121 | 1.7 | 769 | た | | い | | |
| - | - | - | - | - | - | - | - | さ | | め | | |
| 15.0 | 8,836 | 4.1 | 4,241 | 4.5 | 4,038 | 10.2 | 9,707 | ひ | ら | め | | |
| 6.9 | 4,233 | 2.1 | 1,263 | 2.9 | 1,876 | 2.8 | 3,262 | か | れ | い | 類 | |
| - | - | - | - | - | - | - | - | あ | な | ご | 類 | |
| - | - | - | - | - | - | - | - | い | か | な | | |
| - | - | - | - | - | - | - | - | め | ぬ | け | | |
| - | - | - | - | - | - | - | - | き | ち | じ | | |
| - | - | - | - | - | - | - | - | あ | か | う | | |
| 1.2 | 951 | 4.9 | 3,816 | 1.1 | 821 | 1.9 | 1,583 | す | ず | き | | |
| 8.2 | 2,501 | 8.4 | 3,823 | 11.6 | 6,734 | 11.0 | 9,620 | その他の魚類 | | | | |
| 2.8 | 2,280 | 4.9 | 3,241 | 0.9 | 1,005 | 0.0 | 2 | た | こ | 類 | 水産動物 | |
| - | - | - | - | 0.2 | 169 | 0.0 | 9 | い | か | 類 | | |
| 0.5 | 651 | 0.0 | 43 | 0.2 | 194 | 0.1 | 68 | え | び | 類 | | |
| 21.7 | 28,415 | 18.4 | 12,414 | 8.3 | 11,766 | 6.1 | 10,835 | か | に | 類 | | |
| - | - | - | - | - | - | - | - | シ | ヤ | コ | | |
| 54.0 | 84,905 | 24.1 | 31,783 | 48.8 | 84,317 | 28.3 | 53,363 | カ | キ | 以 | | 外 |
| 1.6 | 276 | 2.2 | 342 | 2.0 | 563 | 1.7 | 440 | 2 | 枚 | 貝 | 類 | |
| | | | | | | | | ま | き | 貝 | 類 | |

56 主とする漁業種類別経営体数

| 年次 | 総数 | 母船式 サケマス | 底びき網 | | まき網 | 刺網 | 釣り | | はえなわ | |
|-----------|-----------|-------------|-----------|-----------|----------|----------|----------|-----------|-------------|--------------|
| | | | 沖合 底びき | 小型 底びき | | | いか釣 | その他 の釣 | まぐろ はえなわ | さけます はえなわ |
| 昭和53年 | 102 | - | 9 | 28 | - | 6 | - | - | - | - |
| 58 | 111 | - | 1 | 29 | 2 | 8 | - | - | - | - |
| 63 | 97 | - | 1 | 60 | - | 9 | - | - | - | - |
| 平成5年 | 70 | - | 3 | 57 | - | 2 | - | - | - | - |
| 10 | 58 | - | 1 | 53 | - | 3 | - | - | - | - |
| 15 | 46 | - | 1 | 40 | - | 1 | - | - | - | - |
| 20 | 31 | - | 1 | 28 | - | 1 | - | - | - | - |
| 25 | 12 | - | - | 12 | - | - | - | - | - | - |
| 30 | 11 | - | - | 7 | - | 2 | - | - | - | - |

資料：漁業センサス報告

57 漁船規模別隻数

| 年次 | 総隻数 | 無動力 船隻数 | 船外機 船隻数 | 動力船 | | | | | | | | | | 総トン数 | 総馬力数 |
|-----------|-----------|------------|------------|-----------|----------|-----------|----------|-----------|-----------|-----------|------------|-------------|------------|--------------|------------|
| | | | | 計 | 3t 未満 | 3~5 | 5~10 | 10~ 20 | 20~ 30 | 30~ 50 | 50 ~100 | 100 ~200 | 200t 以上 | | |
| 昭和53年 | 141 | 12 | 37 | 92 | 13 | 54 | 2 | 6 | - | 8 | - | 4 | 5 | 1,488.15 | 9,496 |
| 58 | 139 | 11 | 47 | 81 | 6 | 61 | 3 | 3 | - | - | - | 3 | 5 | 1,022.04 | 8,287 |
| 63 | 128 | 4 | 43 | 81 | 2 | 56 | 12 | 3 | - | - | - | - | 8 | 1,128.49 | 8,819 |
| 平成5年 | 89 | 5 | 7 | 77 | 2 | 62 | 8 | 1 | - | 3 | 1 | - | - | 555.31 | 5,340 |
| 10 | 72 | - | 8 | 64 | - | 54 | 9 | - | - | 1 | - | - | - | 359.49 | 5,300 |
| 15 | 64 | - | 13 | 51 | - | 45 | 5 | 1 | - | - | - | - | - | 272.82 | 3,815 |
| 20 | 31 | - | 1 | 30 | - | 28 | 1 | 1 | - | - | - | - | - | 162.20 | ... |
| 25 | 12 | - | - | 12 | - | 12 | - | - | - | - | - | - | - | 57.80 | ... |
| 30 | 11 | - | - | 11 | - | 11 | - | - | - | - | - | - | - | 53.80 | ... |

資料：漁業センサス報告

58 経営組織別・主とする漁業制度別分類経営体数

| 年次 | 総漁業 経営体数 | 個人 | 会社 | 共同 | 漁業制度上の区分 | | | | | |
|-----------|-------------|-----------|----------|----------|------------|------------|------------|------------|------------|------------|
| | | | | | 指定漁業 | 知事許可 漁業 | 大臣承認 漁業 | 漁業権漁業 | 自由漁業 | その他 |
| 昭和53年 | 102 | 92 | 10 | - | 7 | 30 | - | 59 | 6 | - |
| 58 | 111 | 106 | 4 | 1 | ... | ... | ... | ... | ... | ... |
| 63 | 97 | 93 | 4 | - | 1 | 61 | 1 | 29 | 5 | ... |
| 平成5年 | 70 | 68 | 2 | - | 3 | 57 | - | 10 | ... | ... |
| 10 | 58 | 58 | - | - | 1 | 54 | - | 3 | - | - |
| 15 | 46 | 46 | - | - | 1 | 41 | - | 4 | - | - |
| 20 | 31 | 31 | - | - | ... | ... | ... | ... | ... | ... |
| 25 | 12 | 12 | - | - | ... | ... | ... | ... | ... | ... |
| 30 | 11 | 11 | - | - | ... | ... | ... | ... | ... | ... |

資料：漁業センサス報告

| 地びき網 | 大型 定置網 | 小型 定置網 | 採貝 | 船びき網 | その他の 漁業 | 海面養殖・ のり養殖 |
|------|-----------|-----------|----|------|------------|---------------|
| - | - | 4 | 39 | 1 | 4 | 15 |
| 1 | - | 5 | 60 | - | 1 | 4 |
| - | - | 5 | 22 | - | - | - |
| - | - | 4 | 4 | - | - | - |
| - | - | - | - | 1 | - | - |
| - | - | 1 | 3 | - | - | - |
| - | - | 1 | - | - | - | - |
| - | - | - | - | - | - | - |
| - | - | - | - | 2 | - | - |

59 自営漁業の専兼別・兼業種類別経営体数

| 年次 | 総数 | 専業 | 兼業 | | | 兼業種類別経営体数 | | | | | やとわれ | |
|-------|-----|----|----|------|------|-----------|-------|------|-------|-----|------|-----|
| | | | 計 | 漁業が主 | 漁業が従 | 農業 | 水産加工業 | 卸小売業 | 遊漁案内業 | その他 | 漁業 | 漁業外 |
| 昭和53年 | 92 | 27 | 65 | 53 | 12 | 14 | 1 | - | - | 13 | - | 53 |
| 58 | 106 | 26 | 80 | 67 | 13 | 6 | 3 | - | - | 5 | - | 53 |
| 63 | 93 | 24 | 69 | 45 | 24 | 3 | 1 | - | - | 5 | 1 | 59 |
| 平成5年 | 68 | 19 | 49 | 40 | 9 | 2 | 2 | - | - | 5 | 2 | 38 |
| 10 | 58 | 19 | 39 | 23 | 16 | 2 | - | - | 3 | 3 | 2 | 29 |
| 15 | 46 | 24 | 22 | 19 | 3 | 1 | 1 | - | 1 | 1 | 2 | 16 |
| 20 | 31 | 29 | 2 | 1 | 1 | X | X | X | X | X | X | X |
| 25 | 12 | 12 | - | - | - | - | - | - | - | - | - | - |
| 30 | 11 | 11 | - | - | - | - | - | - | - | - | - | - |

資料：漁業センサス報告

60 経営体階層別経営体数

| 年次 | 総経営 体数 | 無動力船 のみ | 船外機付 漁船 | 動力船使用 | | | | | | | 定置網 | 地びき網 | 海面養殖 のり養殖 |
|-------|-----------|------------|------------|-------|-----|------|-------|-------|--------|-------|-----|------|--------------|
| | | | | 3t未満 | 3~5 | 5~10 | 10~30 | 30~50 | 50~100 | 100以上 | | | |
| 昭和53年 | 102 | - | ... | 12 | 54 | 2 | 6 | 6 | - | 3 | 4 | - | 15 |
| 58 | 111 | - | ... | 31 | 62 | 3 | 3 | - | - | 2 | 5 | 1 | 4 |
| 63 | 97 | - | ... | 28 | 56 | 3 | 3 | - | - | 2 | 5 | - | - |
| 平成5年 | 70 | - | ... | 6 | 49 | 6 | 2 | 2 | - | 1 | 4 | - | - |
| 10 | 58 | - | ... | 2 | 44 | 7 | 4 | 1 | - | - | - | - | - |
| 15 | 46 | - | ... | 4 | 32 | 6 | 3 | - | - | - | 1 | - | - |
| 20 | 31 | - | 1 | - | 28 | - | 1 | - | - | - | 1 | ... | - |
| 25 | 12 | - | - | - | 12 | - | - | - | - | - | - | ... | - |
| 30 | 11 | - | - | - | 11 | - | - | - | - | - | - | ... | - |

資料：漁業センサス報告

61 個人経営体の世帯数・世帯員及び就業状況

| 年次 | 世帯数 | 世帯員 | | | | | | | | | 就業者(15歳以上) | | |
|-------|-----|-----|-----|-----|-------|----|----|-------|-----|-----|------------|-----|-----|
| | | 総数 | | | 15歳未満 | | | 15歳以上 | | | 漁業 | 他産業 | 非就業 |
| | | 計 | 男 | 女 | 計 | 男 | 女 | 計 | 男 | 女 | | | |
| 昭和53年 | 92 | 426 | 222 | 204 | 68 | 47 | 21 | 358 | 175 | 183 | 133 | 104 | 121 |
| 58 | 106 | 409 | 204 | 205 | 79 | 44 | 35 | 330 | 160 | 170 | ... | ... | ... |
| 63 | 93 | 387 | 202 | 185 | 63 | 38 | 25 | 324 | 164 | 160 | ... | ... | ... |
| 平成5年 | 68 | 252 | 127 | 125 | 37 | 20 | 17 | 215 | 107 | 108 | 99 | 67 | 49 |
| 10 | 58 | 218 | 113 | 105 | 34 | 19 | 15 | 184 | 94 | 90 | 89 | 48 | 47 |
| 15 | 46 | 154 | 83 | 71 | 16 | 8 | 8 | 138 | 75 | 63 | ... | ... | ... |
| 20 | 31 | 82 | 47 | 35 | 4 | 3 | 1 | 78 | 44 | 34 | ... | ... | ... |
| 25 | 12 | 27 | 16 | 11 | 1 | 1 | - | 26 | 15 | 11 | ... | ... | ... |
| 30 | 11 | 42 | 22 | 20 | 5 | 3 | 2 | 37 | 19 | 18 | ... | ... | ... |

資料：漁業センサス報告

62 漁業従事者の世帯数・世帯員及び就業状況

| 年次 | 世帯数 | 世帯員 | | | | | | | | | 就業者(15歳以上) | | |
|-------|-----|-----|-----|-----|-------|----|----|-------|-----|-----|------------|-----|-----|
| | | 総数 | | | 15歳未満 | | | 15歳以上 | | | 漁業 | 他産業 | 非就業 |
| | | 計 | 男 | 女 | 計 | 男 | 女 | 計 | 男 | 女 | | | |
| 昭和53年 | 153 | 680 | 334 | 346 | 146 | 74 | 72 | 534 | 260 | 274 | 159 | 185 | 178 |
| 58 | 99 | 409 | 204 | 205 | 79 | 44 | 35 | 330 | 160 | 170 | ... | ... | ... |
| 63 | 87 | 250 | 126 | 124 | 32 | 18 | 14 | 218 | 108 | 110 | ... | ... | ... |
| 平成5年 | 52 | 208 | 116 | 92 | 38 | 21 | 17 | 170 | 95 | 75 | 51 | 73 | 46 |
| 10 | 22 | 82 | 45 | 37 | 13 | 5 | 8 | 69 | 40 | 29 | 23 | 28 | 18 |
| 15 | 13 | 40 | 21 | 19 | - | - | - | 40 | 21 | 19 | ... | ... | ... |

資料：漁業センサス報告

(注)漁業従事者世帯員調査は、2008年(平成20年)漁業センサスから廃止。

《用語等の説明》

漁業センサス

我が国漁業の生産構造、就業構造及び漁村、水産物流通・加工業等の漁業をとりまく実態を明らかにするとともに、我が国の水産行政の推進に必要な基礎資料を整備することを目的とする。

漁業経営体 調査期日前1年間に利潤又は生活の資を得るために、生産物を販売することを目的として海面において水産動植物の採捕又は養殖の事業を行った世帯又は事業所をいう。ただし、過去1年間における漁業での海上作業従事日数が30日未満の個人経営体は除く。

漁業従事者 漁業世帯のうち、満15歳以上で自営漁業又は雇われの海上作業に年間30日以上従事した人。

3 産 業
(3) 工 業

63 製造業種別事業所数の推移

| 年次 | 総数 | 食料品 | 飲料・ たばこ | 繊維 | 木材・ 木製品 | 家具・ 装備品 | パルプ ・紙 | 印刷 | 化学 | 石油・ 石炭 | プラス チック | ゴム 製品 |
|-------|-----------|-----------|------------|----|------------|------------|-----------|----------|----------|-----------|------------|----------|
| 平成24年 | 85 | 22 | 3 | 1 | 2 | - | 1 | 5 | 4 | - | 6 | - |
| 25 | 89 | 22 | 3 | 1 | 2 | - | 2 | 5 | 4 | - | 4 | - |
| 26 | 91 | 23 | 3 | 1 | 2 | - | 2 | 5 | 3 | - | 5 | - |
| 28 | 99 | 20 | 3 | 2 | 3 | 1 | 2 | 6 | 4 | - | 7 | - |
| 29 | 87 | 23 | 3 | 1 | 2 | - | 2 | 4 | 3 | - | 4 | - |
| 30 | 90 | 26 | 3 | 1 | 2 | - | 2 | 4 | 3 | - | 4 | - |
| 令和元年 | 88 | 26 | 3 | 1 | 2 | - | 2 | 4 | 2 | - | 3 | - |
| 2 | 85 | 22 | 3 | 1 | 2 | 1 | 2 | 5 | 2 | - | 3 | - |
| 3 | 87 | 19 | 3 | - | 3 | - | 2 | 4 | 3 | - | 4 | - |

資料：工業統計調査、経済センサス-活動調査

(注)平成28年及び令和3年は経済センサス-活動調査の結果。

64 従業者規模別事業所数及び従業者数の推移

| 年次 | 従業者規模別事業所数 | | | | | | | | | 従業者数 | |
|-------|------------|-----|-----------|-----------|-----------|----------|-----------|-------------|-----------|--------------|-------|
| | 事業所 総数 | 1～3 | 4～9 | 10～19 | 20～29 | 30～49 | 50～99 | 100～ 199 | 200 以上 | 総数 | 常用労働者 |
| 平成24年 | 85 | … | 27 | 29 | 11 | 6 | 6 | 2 | 4 | 4,277 | 4,270 |
| 25 | 89 | … | 25 | 33 | 12 | 6 | 7 | 3 | 3 | 4,258 | 4,251 |
| 26 | 91 | … | 29 | 30 | 11 | 9 | 7 | 2 | 3 | 4,511 | 4,504 |
| 28 | 99 | … | 41 | 29 | 13 | 5 | 6 | 2 | 3 | 3,629 | 3,624 |
| 29 | 87 | … | 26 | 29 | 12 | 5 | 8 | 4 | 3 | 3,618 | 3,614 |
| 30 | 90 | … | 27 | 31 | 12 | 7 | 8 | 2 | 3 | 3,841 | 3,837 |
| 令和元年 | 88 | … | 29 | 25 | 13 | 7 | 8 | 3 | 3 | 3,825 | 3,821 |
| 2 | 85 | … | 28 | 24 | 12 | 7 | 9 | 2 | 3 | 3,516 | 3,512 |
| 3 | 87 | … | 29 | 21 | 17 | 4 | 10 | 3 | 3 | 3,272 | … |

資料：工業統計調査、経済センサス-活動調査

(注)平成28年及び令和3年は経済センサス-活動調査の結果。

| 皮革製品 | 窯業・土石 | 鉄鋼 | 非鉄金属 | 金属製品 | はん用機械 | 生産用機械 | 業務用機械 | 電子部品 | 電気機械 | 情報通信機械 | 輸送用機械 | その他 |
|------|-------|----|------|------|-------|-------|-------|------|------|--------|-------|-----|
| - | 6 | 1 | - | 10 | 2 | 8 | 1 | 2 | 2 | 3 | 2 | 4 |
| - | 7 | 2 | - | 11 | 2 | 5 | 2 | 3 | 4 | 3 | 3 | 4 |
| - | 7 | 2 | - | 12 | 3 | 4 | 2 | 3 | 4 | 3 | 3 | 4 |
| - | 7 | 2 | 1 | 14 | 3 | 4 | 2 | 3 | 4 | 2 | 3 | 6 |
| - | 8 | 1 | - | 12 | 3 | 5 | 2 | 2 | 4 | 2 | 3 | 3 |
| - | 7 | 1 | - | 11 | 3 | 5 | 3 | 3 | 4 | 2 | 3 | 3 |
| - | 7 | 1 | - | 10 | 3 | 5 | 3 | 2 | 4 | 2 | 4 | 4 |
| - | 7 | - | - | 10 | 3 | 5 | 3 | 2 | 4 | 2 | 4 | 4 |
| - | 8 | 1 | 1 | 11 | 4 | 4 | 3 | 2 | 4 | 2 | 4 | 5 |

《用語等の説明》

工業統計調査

我が国の製造業に属する事業所を対象に、毎年6月1日(平成26年以前は12月31日)に行う調査で、事業所数、従業者数、製造品出荷額などを調査し、工業の実態を明らかにすることを目的とする。令和4年からは「経済構造実態調査」の『製造業事業所調査』として実施される。

従業者数 常用労働者と業務に従事している個人事業主とその家族で、無報酬で常時働いている人。
常用労働者とは、
① 期間を定めず又は1か月を超える期間を決めて雇われている人
② 日々又は1か月以内の期限で雇われた人のうち、その月と前月にそれぞれ18日以上雇われた人

現金給与総額 1年間に常用労働者に支払った給与(基本給、諸手当等)と特別に支払った給与(期末賞与等)の額や退職金、常用労働者以外の臨時、日雇の給与の合計

製造品出荷額 1年間の製造品出荷額、加工賃収入額、修理料収入額、製造工程で出たクズの出荷額、その他収入額の合計

粗付加価値額 製造品出荷額等－内国消費税額－原材料使用額等

1事業所あたり製造品出荷額等 =
$$\frac{\text{製造品出荷額等－内国消費税額}}{\text{事業所数}}$$

65 業種別現金給与額・製造品出荷額等の推移

(単位:万円)

| 年次 | 事業所数 | 従業者数 | 現金給与額 | 原材料使用額等 | 製造品出荷額等 | | 付加価値額 (従業者29人以下は 粗付加価値額) |
|----------|-----------|--------------|------------------|------------------|------------------|------------------|--------------------------------|
| | | | | | 総額 | 製造品 出荷額 | |
| 平成24年 | 85 | 4,277 | 1,356,455 | 6,455,231 | 11,170,138 | 10,496,213 | 2,912,655 |
| 25 | 89 | 4,258 | 1,319,851 | 5,553,083 | 10,550,633 | 9,717,123 | 3,412,583 |
| 26 | 91 | 4,511 | 1,368,030 | 5,326,718 | 10,264,031 | 9,336,549 | 3,273,536 |
| 28 | 99 | 3,629 | 1,249,945 | 4,356,383 | 8,309,952 | 7,388,856 | 2,576,237 |
| 29 | 87 | 3,618 | 1,230,945 | 4,231,079 | 8,974,150 | 7,960,498 | 2,851,796 |
| 30 | 90 | 3,841 | 1,260,069 | 3,983,601 | 8,635,819 | 7,675,079 | 3,212,182 |
| 令和元年 | 88 | 3,825 | 1,446,101 | 4,861,991 | 9,246,004 | 8,310,706 | 3,201,523 |
| 2 | 85 | 3,516 | 1,381,367 | 4,583,075 | 9,421,012 | 8,473,952 | 3,395,588 |
| 3 | 87 | 3,272 | 1,294,418 | 4,079,792 | 9,621,678 | 8,906,523 | 3,876,644 |
| 食料品 | 19 | 1,650 | 507,830 | 1,489,195 | 2,605,650 | 2,314,955 | 980,182 |
| 飲料・たばこ | 3 | 98 | 68,652 | 366,260 | 2,530,130 | 2,526,854 | 1,022,005 |
| 織維 | - | - | - | - | - | - | - |
| 木材・木製品 | 3 | 61 | 24,239 | 233,586 | 289,858 | 264,640 | 43,949 |
| 家具・装備品 | - | - | - | - | - | - | - |
| パルプ・紙 | 2 | 19 | x | x | x | x | x |
| 印刷 | 4 | 38 | 11,876 | 14,184 | 26,267 | 11,359 | 11,244 |
| 化学 | 3 | 38 | 15,762 | 42,053 | 97,912 | 97,912 | 50,798 |
| 石油・石炭 | - | - | - | - | - | - | - |
| プラスチック | 4 | 133 | 47,349 | 127,786 | 172,754 | 144,399 | 42,327 |
| ゴム製品 | - | - | - | - | - | - | - |
| 皮革製品 | - | - | - | - | - | - | - |
| 窯業・土石 | 8 | 164 | 77,402 | 141,959 | 564,925 | 483,286 | 376,639 |
| 鉄鋼 | 1 | 5 | x | x | x | x | x |
| 非鉄金属 | 1 | 23 | x | x | x | x | x |
| 金属製品 | 11 | 112 | 38,640 | 267,820 | 455,614 | 409,987 | 170,888 |
| はん用機械 | 4 | 44 | 15,184 | 35,134 | 76,328 | 75,123 | 37,739 |
| 生産用機械 | 4 | 71 | 32,856 | 59,738 | 195,554 | 50,803 | 123,471 |
| 業務用機械 | 3 | 47 | 21,566 | 59,004 | 95,515 | 94,551 | 33,192 |
| 電子部品 | 2 | 133 | x | x | x | x | x |
| 電気機械 | 4 | 213 | 86,149 | 213,200 | 429,372 | 429,234 | 202,552 |
| 情報通信機械 | 2 | 216 | x | x | x | x | x |
| 輸送用機械 | 4 | 125 | 45,983 | 87,371 | 212,165 | 133,786 | 114,313 |
| その他 | 5 | 82 | 25,090 | 61,309 | 114,440 | 114,440 | 48,301 |

資料:工業統計調査、経済センサス-活動調査

(注)平成28年及び令和3年は経済センサス-活動調査の結果。

3 產 業
(4) 商 業

66 商業事業所数・従業者数・商品販売額の推移

(単位:万円、㎡)

| 区分 | 事業所数 | | | 売場面積 | 従業者数 | | | | 商品販売額 | |
|-------|------|-----|-------|---------|-------|-------|-------|-------|------------|-------|
| | 計 | うち甲 | 県との比率 | | 計 | 常雇 | 個人業種等 | 県との比率 | 年間合計 | 県との比率 |
| 昭和49年 | 632 | 123 | 1.8 | 17,230 | 2,408 | 1,432 | 976 | 1.5 | 4,016,550 | 0.9 |
| 51 | 727 | 191 | 1.6 | 23,061 | 3,201 | 2,227 | 974 | 1.5 | 4,674,531 | 0.8 |
| 54 | 805 | 236 | 1.7 | 29,310 | 3,557 | ... | ... | 1.7 | 6,082,408 | 0.8 |
| 57 | 743 | 275 | 1.9 | 31,671 | 3,729 | ... | ... | 1.9 | 10,622,392 | 1.1 |
| 60 | 708 | 298 | 1.9 | 35,985 | 3,936 | ... | ... | 2.0 | 17,071,735 | 1.7 |
| 63 | 731 | 345 | 1.9 | 43,092 | 4,556 | ... | ... | 2.0 | 13,215,710 | 1.2 |
| 平成3年 | 808 | 417 | 2.0 | 52,267 | 5,072 | ... | ... | 2.1 | 19,118,247 | 1.3 |
| 6 | 764 | 436 | 2.0 | 68,876 | 5,581 | ... | ... | 2.3 | 18,583,853 | 1.3 |
| 9 | 734 | 434 | 2.1 | 70,353 | 5,505 | ... | ... | 2.4 | 21,989,717 | 1.6 |
| 11 | 750 | 453 | 2.1 | 76,426 | 6,100 | ... | ... | 2.4 | 20,394,102 | 1.6 |
| 14 | 694 | 421 | 2.1 | 95,478 | 5,919 | ... | ... | 2.5 | 21,528,007 | 2.0 |
| 16 | 687 | 423 | 2.2 | 101,999 | 6,177 | ... | ... | 2.7 | 23,141,267 | 2.3 |
| 19 | 734 | ... | 2.5 | 156,000 | 7,958 | ... | ... | 3.5 | 21,340,380 | 2.0 |
| 26 | 548 | ... | 2.0 | 157,644 | 5,911 | ... | ... | 2.6 | 20,381,400 | 2.0 |

資料:商業統計調査報告書

*甲とは法人商店数である。

(注)調査項目 昭和49年以降の販売売場面積には、ガソリンスタンド含まず。

昭和57年以降については飲食店含まず。(昭和61年・平成元年・平成4年のみ一般飲食店で調査あり)

平成26年の商品販売額は百万円単位で公表されている。

67 形態別商業事業所数・従業者数・商品販売額の推移

(単位:万円)

| 区分 | 総合 | | | 卸売業 | | | 小売業 | | |
|----------|----------|-------|------------|----------|-------|------------|----------|-------|------------|
| | 事業所数 | 従業者数 | 商品販売額 | 事業所数 | 従業者数 | 商品販売額 | 事業所数 | 従業者数 | 商品販売額 |
| 昭和49年 | 545 | 2,107 | 3,953,245 | 58 | 663 | 2,880,664 | 487 | 1,444 | 1,072,581 |
| 51 | 620 | 2,800 | 3,346,581 | 100 | 996 | 2,719,829 | 520 | 1,804 | 1,840,962 |
| 54 | 672 | 3,237 | 5,959,548 | 117 | 1,114 | 3,346,581 | 555 | 2,123 | 2,612,967 |
| 57 | 743 | 3,729 | 10,622,392 | 144 | 1,271 | 7,025,711 | 599 | 2,458 | 3,596,681 |
| 60 | 708 | 3,936 | 17,071,735 | 144 | 1,415 | 12,968,359 | 564 | 2,521 | 4,103,376 |
| 63 | 731 | 4,556 | 13,215,710 | 146 | 1,690 | 8,383,643 | 585 | 2,866 | 4,832,067 |
| 平成3年 | 808 | 5,072 | 19,118,247 | 169 | 1,824 | 12,566,847 | 639 | 3,248 | 6,551,400 |
| 6 | 764 | 5,581 | 18,583,853 | 145 | 1,662 | 11,065,909 | 619 | 3,919 | 7,517,944 |
| 9 | 734 | 5,505 | 21,989,717 | 146 | 1,660 | 13,657,400 | 588 | 3,845 | 8,332,300 |
| 11 | 750 | 6,100 | 20,394,102 | 165 | 1,979 | 12,819,184 | 585 | 4,121 | 7,574,918 |
| 14 | 694 | 5,919 | 21,528,007 | 151 | 1,670 | 13,277,699 | 543 | 4,249 | 8,250,308 |
| 16 | 687 | 6,177 | 23,141,267 | 158 | 1,726 | 14,423,709 | 529 | 4,451 | 8,717,558 |
| 19 | 734 | 7,958 | 21,340,380 | 138 | 1,652 | 12,520,262 | 596 | 6,306 | 8,820,118 |
| 26 | 548 | 5,911 | 20,381,400 | 128 | 1,632 | 10,639,000 | 420 | 4,279 | 9,742,400 |
| 28 | 629 | 6,720 | 23,784,900 | 127 | 1,539 | 11,380,200 | 502 | 5,181 | 12,404,700 |
| 令和3年 | 649 | 6,938 | 25,983,900 | 142 | 1,480 | 13,349,700 | 507 | 5,458 | 12,634,200 |
| 1店当り従業者数 | 10.7人 | - | - | 10.4人 | - | - | 10.8人 | - | - |
| 1店当り販売額 | 40,037万円 | - | - | 94,012万円 | - | - | 24,920万円 | - | - |
| 1人当り販売額 | 3,745万円 | - | - | 9,020万円 | - | - | 2,315万円 | - | - |

資料:商業統計調査、経済センサス-活動調査

(注)1.平成26年以降の商品販売額は百万円単位で公表されている。

2.平成28年及び令和3年は経済センサス-活動調査、それ以外は商業統計調査(平成26年をもって廃止)の結果。

68 業種別商業事業所数・従業者数・商品販売額の推移

| 区分 | 総合 | | | 卸売業 | | | 各種商品 | |
|-------------|------------|--------------|-------------------|------------|--------------|-------------------|----------|-----------|
| | 事業所数 | 従業者数 | 商品販売額 | 事業所数 | 従業者数 | 商品販売額 | 事業所数 | 従業者数 |
| 昭和49年 | 545 | 2,107 | 3,953,245 | 58 | 663 | 2,880,664 | 1 | X |
| 51 | 620 | 2,800 | 4,560,791 | 100 | 996 | 2,719,829 | 2 | X |
| 54 | 672 | 3,237 | 5,959,548 | 117 | 1,114 | 3,346,581 | 1 | X |
| 57 | 743 | 3,729 | 10,622,393 | 144 | 1,271 | 7,025,711 | 2 | X |
| 60 | 708 | 3,936 | 17,071,735 | 144 | 1,415 | 12,968,359 | 5 | X |
| 63 | 731 | 4,556 | 13,215,710 | 146 | 1,690 | 8,383,643 | 3 | 122 |
| 平成3年 | 808 | 5,072 | 19,118,247 | 169 | 1,824 | 12,566,847 | 3 | X |
| 6 | 764 | 5,881 | 18,583,853 | 145 | 1,662 | 11,065,909 | 2 | X |
| 9 | 734 | 5,505 | 21,989,717 | 146 | 1,660 | 13,657,400 | 3 | 253 |
| 11 | 750 | 6,100 | 20,394,102 | 165 | 1,979 | 12,819,184 | 4 | 202 |
| 14 | 694 | 5,919 | 21,528,007 | 151 | 1,670 | 13,277,699 | 2 | 175 |
| 16 | 687 | 6,177 | 23,141,267 | 158 | 1,726 | 14,423,709 | 3 | 188 |
| 19 | 734 | 7,958 | 21,340,380 | 138 | 1,652 | 12,520,262 | 2 | 695 |
| 26 | 548 | 5,911 | 20,381,400 | 128 | 1,632 | 10,639,000 | 4 | 297 |
| 28 | 629 | 6,720 | 23,784,900 | 127 | 1,539 | 11,380,200 | 2 | 258 |
| 令和3年 | 649 | 6,938 | 25,983,900 | 142 | 1,480 | 13,349,700 | 1 | 27 |
| 1店当り従業者数 | 10.7人 | - | - | 10.4人 | - | - | 27.0人 | - |
| 1店当り販売額 | 40,037万円 | - | - | 94,012万円 | - | - | X | - |
| 従業者1人当り販売額 | 3,745万円 | - | - | 9,020万円 | - | - | X | - |

| 区分 | 機械器具小売業 | | | 自動車・自転車小売業 | | | 家具・建具・じゅう器 | |
|-------------|-----------|------------|------------------|------------|------|-----------|------------|------|
| | 事業所数 | 従業者数 | 商品販売額 | 事業所数 | 従業者数 | 商品販売額 | 事業所数 | 従業者数 |
| 昭和49年 | ... | ... | ... | 29 | 146 | 205,770 | 46 | 124 |
| 51 | ... | ... | ... | 35 | 194 | 365,673 | 50 | 149 |
| 54 | ... | ... | ... | 42 | 328 | 618,764 | 47 | 167 |
| 57 | ... | ... | ... | 50 | X | X | 58 | 208 |
| 60 | ... | ... | ... | 46 | 338 | 803,336 | 44 | 156 |
| 63 | ... | ... | ... | 53 | 437 | 1,170,778 | 46 | 185 |
| 平成3年 | ... | ... | ... | 55 | 452 | 1,533,933 | 55 | 230 |
| 6 | ... | ... | ... | 65 | 562 | 1,824,787 | 48 | X |
| 9 | ... | ... | ... | 67 | 552 | 2,198,518 | 34 | X |
| 11 | ... | ... | ... | 73 | 614 | 1,632,041 | 39 | 271 |
| 14 | ... | ... | ... | 74 | 632 | 1,702,680 | 40 | 362 |
| 16 | ... | ... | ... | 71 | 581 | 2,132,573 | 41 | 323 |
| 19 | ... | ... | ... | 69 | 674 | 1,965,604 | 42 | 550 |
| 26 | ... | ... | ... | 51 | 439 | 1,435,100 | 19 | 181 |
| 28 | 90 | 891 | 2,856,200 | ... | ... | ... | ... | ... |
| 令和3年 | 81 | 753 | 3,034,800 | ... | ... | ... | ... | ... |
| 1店当り従業者数 | 9.3人 | - | - | ... | - | - | ... | - |
| 1店当り販売額 | 37,467万円 | - | - | ... | - | - | ... | - |
| 従業者1人当り販売額 | 4,030万円 | - | - | ... | - | - | ... | - |

資料：商業統計調査、経済センサス-活動調査

(注)1.昭和60年・昭和63年の総合には飲食店含まず。

2.平成26年以降の商品販売額は百万円単位で公表されている。

3.平成28年及び令和3年は経済センサス-活動調査、それ以外は商業統計調査(平成26年をもって廃止)の結果。

(単位:万円)

| 小売業 | 織物・衣服・身の回り品小売業 | | | 飲食料品小売業 | | |
|---------|----------------|------------|------------------|------------|--------------|------------------|
| | 商品販売額 | 事業所数 | 従業者数 | 商品販売額 | 事業所数 | 従業者数 |
| X | 47 | 149 | 73,214 | 256 | 512 | 313,099 |
| X | 48 | 151 | 92,684 | 260 | 615 | 501,527 |
| X | 52 | 162 | 117,200 | 287 | 746 | 819,536 |
| X | 60 | 178 | 169,091 | 276 | 806 | 1,069,528 |
| 488,948 | 57 | 164 | 188,211 | 257 | 818 | 1,027,849 |
| 296,481 | 60 | 177 | 210,805 | 263 | 1,081 | 1,490,716 |
| 655,140 | 67 | 217 | 309,568 | 280 | 1,092 | 1,595,738 |
| X | 63 | 212 | 372,360 | 254 | 1,529 | 2,148,812 |
| 833,022 | 65 | 208 | 376,332 | 221 | 1,293 | 1,684,352 |
| 650,184 | 55 | 189 | 320,695 | 198 | 1,494 | 1,792,696 |
| X | 51 | 193 | 319,365 | 187 | 1,440 | 2,125,152 |
| 297,488 | 43 | 211 | 287,998 | 199 | 1,716 | 2,358,719 |
| X | 106 | 684 | 374,005 | 182 | 2,055 | 2,619,800 |
| 871,500 | 85 | 571 | 1,054,000 | 103 | 1,220 | 1,931,400 |
| X | 99 | 654 | 1,243,100 | 123 | 1,512 | 2,256,600 |
| X | 103 | 796 | 1,373,200 | 125 | 1,835 | 2,616,400 |
| - | 7.7人 | - | - | 14.7人 | - | - |
| - | 13,332万円 | - | - | 20,931万円 | - | - |
| - | 1,725万円 | - | - | 1,426万円 | - | - |

| 小売業 | その他の小売業 | | | 無店舗小売業 | | |
|-----------|------------|--------------|-----------|-----------|------------|----------------|
| | 商品販売額 | 事業所数 | 従業者数 | 商品販売額 | 事業所数 | 従業者数 |
| 81,400 | 108 | 513 | 399,079 | - | - | - |
| 123,181 | 125 | 641 | 649,062 | - | - | - |
| 225,946 | 126 | 720 | 831,521 | - | - | - |
| 260,599 | 153 | 862 | 1,325,181 | - | - | - |
| 250,472 | 155 | X | 1,344,560 | - | - | - |
| 390,379 | 160 | 864 | 1,272,908 | - | - | - |
| 514,889 | 179 | 1,038 | 1,945,937 | - | - | - |
| X | 187 | 1,311 | 2,313,203 | - | - | - |
| X | 198 | 1,422 | 2,846,392 | - | - | - |
| 798,205 | 216 | 1,351 | 2,381,097 | - | - | - |
| X | 189 | 1,447 | 2,547,685 | - | - | - |
| 1,050,188 | 172 | 1,432 | 2,590,592 | - | - | - |
| 877,389 | 195 | 1,648 | X | - | - | - |
| 785,600 | 143 | 1,449 | 3,490,100 | 15 | 122 | 174,700 |
| ... | 175 | 1,683 | X | 13 | 183 | 742,800 |
| ... | 179 | 1,859 | X | 18 | 188 | 609,200 |
| - | 10.4人 | - | - | 10.4人 | - | - |
| - | X | - | - | 33,844万円 | - | - |
| - | X | - | - | 3,240万円 | - | - |

69 商業の状況

(単位:百万円・㎡) (令和3年6月1日現在)

| 業 種 | 事業所数 | 従業者数 | 年間商品販売額 | | | 売場面積 |
|-------------------|------|-------|---------|---------|----------|---------|
| | | | 総額 | 1事業所あたり | 従業者1人あたり | |
| 総 数 | 649 | 6,938 | 259,839 | 400 | 37 | - |
| 卸 売 業 計 | 142 | 1,480 | 133,497 | 940 | 90 | - |
| 各種商品卸売業 | 1 | 11 | X | X | X | - |
| 繊維・衣服等卸売業 | 1 | 3 | X | X | X | - |
| 飲食料品卸売業 | 20 | 158 | 11,603 | 580 | 73 | - |
| 建築材料, 鉱物・金属材料等卸売業 | 48 | 308 | 19,851 | 414 | 64 | - |
| 機械器具卸売業 | 45 | 599 | 32,199 | 716 | 54 | - |
| その他の卸売業 | 27 | 401 | X | X | X | - |
| 小 売 業 計 | 507 | 5,458 | 126,342 | 249 | 23 | 175,667 |
| 各種商品小売業 | 1 | 27 | X | X | X | X |
| 織物・衣服・身の回り品小売業 | 103 | 796 | 13,732 | 133 | 17 | 40,316 |
| 飲食料品小売業 | 125 | 1,835 | 26,164 | 209 | 14 | 33,146 |
| 機械器具小売業 | 81 | 753 | 30,348 | 375 | 40 | 17,671 |
| その他の小売業 | 179 | 1,859 | X | X | X | X |
| 無店舗小売業 | 18 | 188 | 6,092 | 338 | 32 | - |

資料:経済センサス-活動調査

4 建設

70 道路及び橋梁の現況

| 区 分 | 総延長 ① + ② = A + B | 幅 員 別 内 訳 | | | | | | | | |
|-------|-------------------------|-----------|----------|-------------|------------|-------------|---------|------------|------------|-------------|
| | | 改 良 済 | | | | | 未 改 良 | | | |
| | | 延長 ① | 改良率 | 13.0m 以上 | 5.5m 以上 | 5.5m 未 満 | 延長 ② | 5.5m 以上 | 3.5m 以上 | 3.5m 未 満 |
| | | | ① ①+② | | | | | | | |
| 平成26年 | 533,535 | 433,648 | 81.3 | 28,789 | 196,404 | 208,455 | 99,887 | 2,699 | 17,582 | 79,606 |
| 国道 | 14,460 | 14,460 | 100.0 | 10,600 | 3,860 | - | - | - | - | - |
| 県道 | 50,368 | 49,295 | 97.9 | 14,806 | 29,781 | 4,708 | 1,073 | - | 90 | 983 |
| 市道 | 468,707 | 369,893 | 78.9 | 3,383 | 162,763 | 203,747 | 98,814 | 2,699 | 17,492 | 78,623 |
| 平成27年 | 528,288 | 430,118 | 81.4 | 28,787 | 194,430 | 206,900 | 98,170 | 2,716 | 17,074 | 78,380 |
| 国道 | 14,460 | 14,460 | 100.0 | 10,600 | 3,860 | - | - | - | - | - |
| 県道 | 50,368 | 49,295 | 97.9 | 14,806 | 29,781 | 4,708 | 1,073 | - | 90 | 983 |
| 市道 | 463,460 | 366,363 | 79.0 | 3,381 | 160,789 | 202,192 | 97,097 | 2,716 | 16,984 | 77,397 |
| 平成28年 | 529,000 | 433,772 | 82.0 | 29,316 | 195,438 | 209,018 | 95,228 | 2,867 | 16,656 | 75,705 |
| 国道 | 10,600 | 10,600 | 100.0 | 10,600 | - | - | - | - | - | - |
| 県道 | 50,368 | 49,295 | 97.9 | 14,806 | 29,781 | 4,708 | 1,073 | - | 90 | 983 |
| 市道 | 468,032 | 373,877 | 79.9 | 3,910 | 165,657 | 204,310 | 94,155 | 2,867 | 16,566 | 74,722 |
| 平成29年 | 522,921 | 435,165 | 83.2 | 29,316 | 194,201 | 211,648 | 87,756 | 2,709 | 15,303 | 69,744 |
| 国道 | 10,600 | 10,600 | 100.0 | 10,600 | - | - | - | - | - | - |
| 県道 | 55,253 | 54,180 | 98.1 | 14,806 | 29,781 | 4,708 | 1,073 | - | 90 | 983 |
| 市道 | 457,068 | 370,385 | 81.0 | 3,910 | 164,420 | 202,055 | 86,683 | 2,709 | 15,213 | 68,761 |
| 平成30年 | 524,093 | 437,662 | 83.5 | 30,338 | 199,130 | 208,194 | 86,431 | 2,690 | 15,175 | 68,566 |
| 国道 | 10,600 | 10,600 | 100.0 | 10,600 | - | - | - | - | - | - |
| 県道 | 53,431 | 52,358 | 97.9 | 15,815 | 31,835 | 4,708 | 1,073 | - | 90 | 983 |
| 市道 | 460,062 | 374,704 | 81.5 | 3,923 | 167,295 | 203,486 | 85,358 | 2,690 | 15,085 | 67,583 |
| 令和元年 | 527,992 | 442,380 | 83.8 | 30,421 | 203,347 | 208,611 | 85,612 | 2,599 | 15,070 | 67,943 |
| 国道 | 10,600 | 10,600 | 100.0 | 10,600 | - | - | - | - | - | - |
| 県道 | 57,223 | 56,150 | 98.1 | 15,907 | 35,534 | 4,708 | 1,073 | - | 90 | 983 |
| 市道 | 460,169 | 375,630 | 81.6 | 3,914 | 167,813 | 203,903 | 84,539 | 2,599 | 14,980 | 66,960 |
| 令和2年 | 533,077 | 448,349 | 84.1 | 30,427 | 208,986 | 208,935 | 84,728 | 2,590 | 14,912 | 67,226 |
| 国道 | 10,600 | 10,600 | 100.0 | 10,600 | - | - | - | - | - | - |
| 県道 | 57,223 | 56,150 | 98.1 | 15,907 | 35,534 | 4,708 | 1,073 | - | 90 | 983 |
| 市道 | 465,254 | 381,599 | 82.0 | 3,920 | 173,452 | 204,227 | 83,655 | 2,590 | 14,822 | 66,243 |
| 令和3年 | 551,296 | 469,098 | 85.1 | 31,152 | 217,781 | 220,165 | 82,198 | 2,379 | 14,272 | 65,547 |
| 国道 | 10,600 | 10,600 | 100.0 | 10,600 | - | - | - | - | - | - |
| 県道 | 54,791 | 53,718 | 98.0 | 15,760 | 33,250 | 4,708 | 1,073 | - | 90 | 983 |
| 市道 | 485,905 | 404,780 | 83.3 | 4,792 | 184,531 | 215,457 | 81,125 | 2,379 | 14,182 | 64,564 |
| 令和4年 | 551,626 | 470,395 | 85.3 | 31,592 | 217,287 | 221,516 | 81,231 | 2,073 | 14,061 | 65,097 |
| 国道 | 10,600 | 10,600 | 100.0 | 10,600 | - | - | - | - | - | - |
| 県道 | 54,791 | 53,718 | 98.0 | 15,881 | 33,129 | 4,708 | 1,073 | - | 90 | 983 |
| 市道 | 486,235 | 406,077 | 83.5 | 5,111 | 184,158 | 216,808 | 80,158 | 2,073 | 13,971 | 64,114 |

資料：宮城県土木部道路課、名取市建設部土木課

(注) 県道は仙台亙理自転車道を除いた数値である。

(各年4月1日現在) (単位:m)

| 道 路 面 別 内 訳 | | | | 橋 梁 | |
|---------------|------------|----------------|-------------|------------|--------------|
| 砂 利 道 | | 舗 装 道 | | 橋 数 | 延 長 |
| 延 長 A | 比 率 A | 延 長 B | 比 率 B | | |
| | A + B | | A + B | | |
| 23,155 | 4.3 | 510,380 | 95.7 | 307 | 4,231 |
| - | - | 14,460 | 100.0 | 16 | 245 |
| - | - | 50,368 | 100.0 | 61 | 1,513 |
| 23,155 | 4.9 | 445,552 | 95.1 | 230 | 2,473 |
| 23,058 | 4.4 | 505,230 | 95.6 | 302 | 4,086 |
| - | - | 14,460 | 100.0 | 16 | 245 |
| - | - | 50,368 | 100.0 | 58 | 1,400 |
| 23,058 | 5.0 | 440,402 | 95.0 | 228 | 2,441 |
| 22,115 | 4.2 | 506,885 | 95.8 | 306 | 4,139 |
| - | - | 10,600 | 100.0 | 12 | 196 |
| - | - | 50,368 | 100.0 | 58 | 1,400 |
| 22,115 | 4.7 | 445,917 | 95.3 | 236 | 2,543 |
| 21,596 | 4.1 | 501,325 | 95.9 | 306 | 4,157 |
| - | - | 10,600 | 100.0 | 12 | 196 |
| - | - | 55,253 | 100.0 | 58 | 1,400 |
| 21,596 | 4.7 | 435,472 | 95.3 | 236 | 2,561 |
| 21,472 | 4.1 | 502,621 | 95.9 | 307 | 4,649 |
| - | - | 10,600 | 100.0 | 12 | 196 |
| - | - | 53,431 | 100.0 | 60 | 1,814 |
| 21,472 | 4.7 | 438,590 | 95.3 | 235 | 2,639 |
| 21,280 | 4.0 | 506,712 | 96.0 | 311 | 4,708 |
| - | - | 10,600 | 100.0 | 12 | 196 |
| - | - | 57,223 | 100.0 | 63 | 1,858 |
| 21,280 | 4.6 | 438,889 | 95.4 | 236 | 2,654 |
| 21,053 | 3.9 | 512,024 | 96.1 | 315 | 4,845 |
| - | - | 10,600 | 100.0 | 12 | 196 |
| - | - | 57,223 | 100.0 | 63 | 1,858 |
| 21,053 | 4.5 | 444,201 | 95.5 | 240 | 2,791 |
| 21,034 | 3.8 | 530,262 | 96.2 | 315 | 4,840 |
| - | - | 10,600 | 100.0 | 12 | 196 |
| - | - | 54,791 | 100.0 | 61 | 1,797 |
| 21,034 | 4.3 | 464,871 | 95.7 | 242 | 2,847 |
| 21,239 | 3.9 | 530,386 | 96.1 | 314 | 4,842 |
| - | - | 10,600 | 100.0 | 12 | 196 |
| - | - | 54,791 | 100.0 | 61 | 1,795 |
| 21,239 | 4.4 | 464,995 | 95.6 | 241 | 2,851 |

71 木造・非木造家屋の推移

| 区 分 | 総 数 | | | | 棟 数 |
|-------------|--------|----------------|-------------|---------------------|--------|
| | 棟 数 | 総床面積 | 総 価 格 | m ² 当り価格 | |
| | 棟 | m ² | 千円 | 円 | 棟 |
| 平成27年度総数 | 29,265 | 4,541,741 | 161,705,668 | 35,604 | 22,471 |
| 住 宅 | 20,926 | 2,915,876 | 96,436,575 | 33,073 | 17,272 |
| 店 舗 | 1,040 | 602,291 | 38,039,788 | 63,158 | 379 |
| 工 場 ・ 倉 庫 | 1,040 | 618,819 | 17,729,609 | 28,651 | 162 |
| そ の 他 の 家 屋 | 6,259 | 404,755 | 9,499,696 | 23,470 | 4,658 |
| 平成28年度総数 | 29,704 | 4,617,438 | 168,362,853 | 36,462 | 22,828 |
| 住 宅 | 21,403 | 2,986,455 | 102,098,318 | 34,187 | 17,681 |
| 店 舗 | 1,039 | 599,695 | 38,000,054 | 63,366 | 383 |
| 工 場 ・ 倉 庫 | 1,060 | 625,025 | 18,406,183 | 29,449 | 165 |
| そ の 他 の 家 屋 | 6,202 | 406,263 | 9,858,298 | 24,266 | 4,599 |
| 平成29年度総数 | 30,092 | 4,704,811 | 175,642,843 | 37,333 | 23,112 |
| 住 宅 | 21,758 | 3,041,478 | 106,640,616 | 35,062 | 17,991 |
| 店 舗 | 1,072 | 611,936 | 38,995,039 | 63,724 | 402 |
| 工 場 ・ 倉 庫 | 1,087 | 640,866 | 19,645,670 | 30,655 | 163 |
| そ の 他 の 家 屋 | 6,175 | 410,531 | 10,361,518 | 25,239 | 4,556 |
| 平成30年度総数 | 30,373 | 4,767,483 | 172,561,807 | 36,196 | 23,330 |
| 住 宅 | 22,087 | 3,090,837 | 104,170,423 | 33,703 | 18,274 |
| 店 舗 | 1,077 | 611,330 | 38,387,547 | 62,793 | 406 |
| 工 場 ・ 倉 庫 | 1,099 | 657,837 | 20,022,673 | 30,437 | 166 |
| そ の 他 の 家 屋 | 6,110 | 407,479 | 9,981,164 | 24,495 | 4,484 |
| 令和元年度総数 | 30,670 | 4,808,911 | 177,360,877 | 36,882 | 23,562 |
| 住 宅 | 22,410 | 3,135,447 | 108,130,623 | 34,487 | 18,553 |
| 店 舗 | 1,079 | 615,540 | 38,816,462 | 63,061 | 406 |
| 工 場 ・ 倉 庫 | 1,098 | 656,905 | 20,477,477 | 31,173 | 166 |
| そ の 他 の 家 屋 | 6,083 | 401,019 | 9,936,315 | 24,778 | 4,437 |
| 令和2年度総数 | 30,954 | 4,893,064 | 186,446,232 | 38,104 | 23,772 |
| 住 宅 | 22,730 | 3,192,159 | 113,540,459 | 35,569 | 18,817 |
| 店 舗 | 1,097 | 644,733 | 42,206,106 | 65,463 | 416 |
| 工 場 ・ 倉 庫 | 1,100 | 664,121 | 21,153,579 | 31,852 | 167 |
| そ の 他 の 家 屋 | 6,027 | 392,051 | 9,546,088 | 24,349 | 4,372 |
| 令和3年度総数 | 31,087 | 4,920,142 | 181,915,812 | 36,974 | 23,850 |
| 住 宅 | 22,902 | 3,221,035 | 109,633,983 | 34,037 | 18,958 |
| 店 舗 | 1,100 | 646,996 | 41,887,907 | 64,742 | 415 |
| 工 場 ・ 倉 庫 | 1,104 | 658,161 | 20,221,637 | 30,724 | 165 |
| そ の 他 の 家 屋 | 5,981 | 393,950 | 10,172,285 | 25,821 | 4,312 |
| 令和4年度総数 | 31,176 | 4,933,627 | 184,849,250 | 37,467 | 23,919 |
| 住 宅 | 23,072 | 3,242,564 | 112,281,970 | 34,628 | 19,113 |
| 店 舗 | 1,094 | 644,559 | 41,910,335 | 65,022 | 417 |
| 工 場 ・ 倉 庫 | 1,087 | 649,795 | 20,209,062 | 31,101 | 157 |
| そ の 他 の 家 屋 | 5,923 | 396,709 | 10,447,883 | 26,336 | 4,232 |

資料：総務部税務課

(各年1月1日現在)

| 木 造 家 屋 | | | 木 造 以 外 の 家 屋 | | | |
|------------------|-------------------|---------------------|---------------|------------------|--------------------|---------------------|
| 総床面積 | 総 価 格 | m ² 当り価格 | 棟 数 | 総床面積 | 総 価 格 | m ² 当り価格 |
| m ² | 千円 | 円 | 棟 | m ² | 千円 | 円 |
| 2,518,312 | 65,666,764 | 26,076 | 6,794 | 2,023,429 | 96,038,904 | 47,463 |
| 2,227,657 | 62,588,151 | 28,096 | 3,654 | 688,219 | 33,848,424 | 49,183 |
| 45,674 | 1,357,212 | 29,715 | 661 | 556,617 | 36,682,576 | 65,903 |
| 13,912 | 131,900 | 9,481 | 878 | 604,907 | 17,597,709 | 29,092 |
| 231,069 | 1,589,501 | 6,879 | 1,601 | 173,686 | 7,910,195 | 45,543 |
| 2,573,999 | 70,215,148 | 27,279 | 6,876 | 2,043,439 | 98,147,705 | 48,031 |
| 2,284,239 | 67,027,721 | 29,344 | 3,722 | 702,216 | 35,070,597 | 49,943 |
| 45,379 | 1,331,318 | 29,338 | 656 | 554,316 | 36,668,736 | 66,151 |
| 14,268 | 144,356 | 10,117 | 895 | 610,757 | 18,261,827 | 29,900 |
| 230,113 | 1,711,753 | 7,439 | 1,603 | 176,150 | 8,146,545 | 46,248 |
| 2,619,632 | 73,946,783 | 28,228 | 6,980 | 2,085,179 | 101,696,060 | 48,771 |
| 2,326,929 | 70,469,929 | 30,285 | 3,767 | 714,549 | 36,170,687 | 50,620 |
| 49,444 | 1,605,873 | 32,479 | 670 | 562,492 | 37,389,166 | 66,471 |
| 14,095 | 143,963 | 10,214 | 924 | 626,771 | 19,501,707 | 31,115 |
| 229,164 | 1,727,018 | 7,536 | 1,619 | 181,367 | 8,634,500 | 47,608 |
| 2,661,337 | 72,052,427 | 27,074 | 7,043 | 2,106,146 | 100,509,380 | 47,722 |
| 2,368,681 | 68,692,140 | 29,000 | 3,813 | 722,156 | 35,478,283 | 49,128 |
| 50,725 | 1,580,818 | 31,164 | 671 | 560,605 | 36,806,729 | 65,655 |
| 14,236 | 136,367 | 9,579 | 933 | 643,601 | 19,886,306 | 30,899 |
| 227,695 | 1,643,102 | 7,216 | 1,626 | 179,784 | 8,338,062 | 46,378 |
| 2,698,241 | 75,417,254 | 27,951 | 7,108 | 2,110,670 | 101,943,623 | 48,299 |
| 2,406,878 | 72,009,435 | 29,918 | 3,857 | 728,569 | 36,121,188 | 49,578 |
| 50,894 | 1,611,887 | 31,671 | 673 | 564,646 | 37,204,575 | 65,890 |
| 14,257 | 137,314 | 9,631 | 932 | 642,648 | 20,340,163 | 31,651 |
| 226,212 | 1,658,618 | 7,332 | 1,646 | 174,807 | 8,277,697 | 47,353 |
| 2,733,013 | 78,646,818 | 28,777 | 7,182 | 2,160,051 | 107,799,414 | 49,906 |
| 2,442,363 | 75,110,243 | 30,753 | 3,913 | 749,796 | 38,430,216 | 51,254 |
| 52,035 | 1,709,251 | 32,848 | 681 | 592,698 | 40,496,855 | 68,326 |
| 14,720 | 156,741 | 10,648 | 933 | 649,401 | 20,996,838 | 32,333 |
| 223,895 | 1,670,583 | 7,461 | 1,655 | 168,156 | 7,875,505 | 46,835 |
| 2,752,904 | 75,067,664 | 27,269 | 7,237 | 2,167,238 | 106,848,148 | 49,302 |
| 2,463,850 | 71,682,098 | 29,094 | 3,944 | 757,185 | 37,951,885 | 50,122 |
| 52,136 | 1,603,056 | 30,748 | 685 | 594,860 | 40,284,851 | 67,722 |
| 14,647 | 151,968 | 10,375 | 939 | 643,514 | 20,069,669 | 31,188 |
| 222,271 | 1,630,542 | 7,336 | 1,669 | 171,679 | 8,541,743 | 49,754 |
| 2,771,596 | 77,623,747 | 28,007 | 7,257 | 2,162,031 | 107,225,503 | 49,595 |
| 2,484,420 | 74,083,589 | 29,819 | 3,959 | 758,144 | 38,198,381 | 50,384 |
| 53,010 | 1,676,257 | 31,622 | 677 | 591,549 | 40,234,078 | 68,015 |
| 14,098 | 164,217 | 11,648 | 930 | 635,697 | 20,044,845 | 31,532 |
| 220,068 | 1,699,684 | 7,723 | 1,691 | 176,641 | 8,748,199 | 49,525 |

72 新築等家屋の状況

(a) 棟数

| 区分 建築年 | 木造家屋 | | | | | | | | | |
|-----------|-----------------|------------|-----------------|------------|-----------------|------------|----------------|------------|--------------|------------|
| | 専用住宅 (うち増築分) | | 共同住宅 (うち増築分) | | 併用住宅 (うち増築分) | | その他 (うち増築分) | | 計 (うち増築分) | |
| 平成18年 | 291 | (15) | 11 | (-) | 7 | (1) | 47 | (5) | 356 | (21) |
| 19 | 393 | (15) | 11 | (-) | 4 | (-) | 63 | (5) | 471 | (20) |
| 20 | 380 | (2) | 25 | (-) | 2 | (-) | 37 | (3) | 444 | (5) |
| 21 | 357 | (5) | 39 | (-) | 4 | (1) | 41 | (1) | 441 | (7) |
| 22 | 286 | (5) | 20 | (-) | 1 | (-) | 21 | (-) | 328 | (5) |
| 23 | 321 | (6) | 25 | (-) | 2 | (-) | 19 | (1) | 367 | (7) |
| 24 | 621 | (12) | 16 | (-) | 4 | (-) | 35 | (1) | 676 | (13) |
| 25 | 763 | (11) | 20 | (-) | 8 | (1) | 49 | (1) | 840 | (13) |
| 26 | 657 | (5) | 18 | (-) | 6 | (-) | 35 | (2) | 716 | (7) |
| 27 | 551 | (6) | 14 | (-) | 3 | (-) | 48 | (4) | 616 | (11) |
| 28 | 455 | (3) | 17 | (-) | 2 | (-) | 29 | (2) | 503 | (5) |
| 29 | 416 | (7) | 28 | (-) | 4 | (-) | 21 | (1) | 469 | (8) |
| 30 | 403 | (5) | 18 | (-) | 5 | (-) | 20 | (4) | 446 | (9) |
| 令和元年 | 385 | (10) | 19 | (-) | 2 | (-) | 35 | (-) | 441 | (10) |
| 2 | 267 | (4) | 17 | (-) | 1 | (-) | 19 | (-) | 304 | (4) |
| 3 | 279 | (2) | 17 | (1) | 3 | (-) | 23 | (3) | 322 | (6) |

(b) 床面積

| 区分 建築年 | 木造家屋 | | | | | | | | | |
|-----------|-----------------|-------------|-----------------|--------------|-----------------|------------|----------------|-------------|---------------|--------------|
| | 専用住宅 (うち増築分) | | 共同住宅 (うち増築分) | | 併用住宅 (うち増築分) | | その他 (うち増築分) | | 計 (うち増築分) | |
| 平成18年 | 37,506 | (555) | 5,352 | (-) | 1,338 | (60) | 3,545 | (208) | 47,741 | (823) |
| 19 | 50,089 | (447) | 2,393 | (-) | 818 | (-) | 8,960 | (245) | 62,260 | (692) |
| 20 | 48,937 | (155) | 8,765 | (-) | 241 | (-) | 3,053 | (111) | 60,996 | (266) |
| 21 | 44,435 | (66) | 11,901 | (-) | 652 | (145) | 4,642 | (72) | 61,630 | (283) |
| 22 | 34,359 | (168) | 6,581 | (-) | 200 | (-) | 2,344 | (-) | 43,484 | (168) |
| 23 | 39,140 | (185) | 7,162 | (-) | 319 | (-) | 1,566 | (3) | 48,187 | (188) |
| 24 | 75,341 | (963) | 4,805 | (-) | 607 | (-) | 2,503 | (12) | 83,256 | (975) |
| 25 | 93,441 | (957) | 7,051 | (-) | 1,434 | (38) | 3,985 | (6) | 105,911 | (1,001) |
| 26 | 77,886 | (130) | 6,176 | (-) | 958 | (-) | 2,918 | (47) | 87,938 | (177) |
| 27 | 64,891 | (65) | 3,704 | (10) | 533 | (-) | 5,243 | (144) | 74,371 | (219) |
| 28 | 51,681 | (70) | 6,309 | (-) | 839 | (-) | 4,696 | (9) | 63,525 | (79) |
| 29 | 47,741 | (196) | 8,626 | (-) | 502 | (-) | 2,590 | (2) | 59,459 | (198) |
| 30 | 45,045 | (96) | 5,814 | (-) | 876 | (-) | 1,430 | (322) | 53,165 | (418) |
| 令和元年 | 42,724 | (393) | 5,716 | (-) | 332 | (-) | 4,054 | (-) | 52,826 | (393) |
| 2 | 30,361 | (198) | 6,217 | (-) | 118 | (-) | 2,361 | (-) | 39,057 | (198) |
| 3 | 31,278 | (40) | 4,454 | (466) | 267 | (-) | 3,312 | (82) | 39,311 | (588) |

資料：総務部税務課

| 木 造 以 外 の 家 屋 | | | | | | | | | | 合 計 | |
|--------------------|--------------------|------------------|----------------|--------------|------------|-----------|------------|-----------|------------|------------|-------------|
| 事務所・店舗等 (うち増築分) | 住宅・アパート (うち増築分) | 工場・倉庫 (うち増築分) | その他 (うち増築分) | 計 (うち増築分) | | | | | | | |
| 12 | (2) | 55 | (2) | 21 | (2) | 53 | (2) | 141 | (8) | 497 | (29) |
| 27 | (-) | 75 | (1) | 19 | (2) | 60 | (-) | 181 | (3) | 652 | (23) |
| 37 | (1) | 109 | (3) | 22 | (1) | 9 | (-) | 177 | (5) | 621 | (10) |
| 16 | (-) | 94 | (4) | 12 | (-) | 22 | (-) | 144 | (4) | 585 | (11) |
| 22 | (3) | 58 | (-) | 4 | (-) | 1 | (-) | 85 | (3) | 413 | (8) |
| 11 | (-) | 80 | (5) | 8 | (1) | 12 | (1) | 111 | (7) | 478 | (14) |
| 17 | (-) | 139 | (14) | 15 | (2) | 29 | (1) | 200 | (17) | 876 | (30) |
| 19 | (1) | 131 | (4) | 14 | (2) | 44 | (1) | 208 | (8) | 1,048 | (21) |
| 8 | (-) | 137 | (3) | 18 | (1) | 20 | (1) | 183 | (5) | 899 | (12) |
| 7 | (-) | 67 | (-) | 23 | (-) | 16 | (1) | 113 | (1) | 729 | (12) |
| 17 | (-) | 58 | (-) | 33 | (1) | 13 | (-) | 121 | (1) | 624 | (6) |
| 10 | (1) | 74 | (3) | 25 | (1) | 18 | (-) | 127 | (5) | 596 | (13) |
| 11 | (-) | 54 | (1) | 23 | (1) | 32 | (-) | 120 | (2) | 566 | (11) |
| 12 | (1) | 64 | (2) | 11 | (1) | 20 | (-) | 107 | (4) | 548 | (14) |
| 10 | (-) | 39 | (2) | 15 | (1) | 22 | (-) | 86 | (3) | 390 | (7) |
| 2 | (-) | 30 | (4) | 4 | (1) | 16 | (1) | 52 | (6) | 374 | (12) |

(単位:m)

| 木 造 以 外 の 家 屋 | | | | | | | | | | 合 計 | |
|--------------------|--------------------|------------------|----------------|--------------|-------------|------------|-------------|--------------|-------------|---------------|--------------|
| 事務所・店舗等 (うち増築分) | 住宅・アパート (うち増築分) | 工場・倉庫 (うち増築分) | その他 (うち増築分) | 計 (うち増築分) | | | | | | | |
| 2,972 | (322) | 18,010 | (58) | 8,315 | (349) | 1,121 | (83) | 30,418 | (812) | 78,159 | (1,635) |
| 136,593 | (-) | 11,611 | (6) | 3,860 | (573) | 9,530 | (-) | 161,594 | (579) | 223,854 | (1,271) |
| 73,921 | (30) | 50,160 | (81) | 18,538 | (162) | 666 | (-) | 143,285 | (273) | 204,281 | (539) |
| 11,339 | (-) | 36,388 | (21) | 5,921 | (-) | 2,130 | (-) | 55,778 | (21) | 117,408 | (304) |
| 2,789 | (59) | 13,847 | (-) | 914 | (-) | 4,626 | (-) | 22,176 | (59) | 65,660 | (227) |
| 6,895 | (-) | 12,955 | (27) | 1,726 | (20) | 1,372 | (23) | 22,948 | (70) | 71,135 | (258) |
| 12,041 | (-) | 19,155 | (119) | 8,677 | (160) | 12,444 | (230) | 52,317 | (509) | 135,573 | (1,484) |
| 7,577 | (165) | 25,852 | (17) | 35,671 | (4,637) | 1,278 | (138) | 70,378 | (4,957) | 176,289 | (5,958) |
| 4,749 | (-) | 26,510 | (33) | 22,169 | (19) | 771 | (10) | 54,199 | (62) | 142,137 | (239) |
| 2,343 | (-) | 14,494 | (-) | 8,666 | (-) | 3,582 | (5) | 29,085 | (5) | 103,456 | (224) |
| 8,231 | (-) | 13,523 | (-) | 19,864 | (99) | 5,083 | (-) | 46,701 | (99) | 110,226 | (178) |
| 2,054 | (310) | 10,872 | (19) | 18,043 | (954) | 581 | (-) | 31,550 | (1,283) | 91,009 | (1,481) |
| 6,190 | (-) | 8,019 | (5) | 7,020 | (68) | 1,167 | (-) | 22,396 | (73) | 75,561 | (491) |
| 21,714 | (17,645) | 16,763 | (59) | 8,093 | (682) | 510 | (-) | 47,080 | (18,386) | 99,906 | (18,779) |
| 8,442 | (-) | 8,493 | (10) | 4,124 | (702) | 6,110 | (-) | 27,169 | (712) | 66,226 | (910) |
| 1,520 | (-) | 3,214 | (17) | 310 | (23) | 408 | (28) | 5,452 | (68) | 44,763 | (656) |

73 住宅の所有関係(国勢調査)

(各年10月1日現在)

| 区 分 | 持ち家 | 公営借家 | 民営借家 | 給与住宅 | 間 借 り | 計 (一般世帯) | 住宅以外に 住む 一般世帯 |
|-------|--------|-------|--------|-------|-------|-------------|---------------------|
| 平成7年 | | | | | | | |
| 世帯数 | 12,196 | 982 | 4,301 | 465 | 98 | 18,042 | 240 |
| 世帯人員 | 46,530 | 2,956 | 9,910 | 1,103 | 210 | 60,709 | 246 |
| 平成12年 | | | | | | | |
| 世帯数 | 13,972 | 1,025 | 5,071 | 496 | 211 | 20,775 | 223 |
| 世帯人員 | 50,091 | 3,061 | 10,984 | 1,114 | 504 | 65,754 | 239 |
| 平成17年 | | | | | | | |
| 世帯数 | 15,107 | 965 | 5,434 | 346 | 203 | 22,055 | 353 |
| 世帯人員 | 51,211 | 2,794 | 11,539 | 817 | 514 | 66,875 | 440 |
| 平成22年 | | | | | | | |
| 世帯数 | 17,233 | 908 | 6,203 | 370 | 182 | 24,896 | 196 |
| 世帯人員 | 55,056 | 2,486 | 12,970 | 842 | 415 | 71,769 | 205 |
| 平成27年 | | | | | | | |
| 世帯数 | 18,087 | 1,310 | 6,840 | 625 | 165 | 27,027 | 461 |
| 世帯人員 | 56,416 | 3,069 | 13,790 | 1,224 | 379 | 74,878 | 628 |
| 令和2年 | | | | | | | |
| 世帯数 | 19,970 | 1,282 | 7,240 | 709 | 233 | 29,434 | 240 |
| 世帯人員 | 59,170 | 2,644 | 13,632 | 1,323 | 453 | 77,222 | 332 |

資料:総務省統計局「国勢調査報告」

74 市営住宅の建築状況

(令和5年1月1日現在)

| 住宅名 | 建 築 年 度 | 建 築 棟 数 | | | | | | 家 賃 | | |
|-----|--------------|-----------|-----------|------------|------------|-----------|-----------|-----|---------|-------|
| | | 木造 一 種 | 木造 二 種 | 簡易耐 火平屋 | 簡易耐 火二階 | R・C 三階 | R・C 四階 | 戸 数 | 最 高 | 最 低 |
| 小豆島 | 昭和45 ～51年 | - | - | - | 13 | - | - | 71 | 15,000 | 7,000 |
| 小豆島 | 昭和47 ～51年 | - | - | - | - | - | 5 | 88 | 28,500 | 8,600 |
| 箱塚 | 平成5 ～6年 | - | - | - | - | - | 2 | 64 | 104,800 | 9,100 |
| 計 | | - | - | - | 13 | - | 7 | 223 | - | - |

資料:建設部都市計画課

75 復興公営住宅の建築状況

(令和5年1月1日現在)

| 団地名 | 建築年度 | 建築棟数 | | | | | | 家賃 | | |
|--------|-------------|------|------|--------|--------|----------|---------|-----|--------|-------|
| | | 木造 | 木造二種 | 簡易耐火平屋 | 簡易耐火二階 | 中層耐火3～5階 | 高層耐火6階～ | 戸数 | 最高 | 最低 |
| 戸建住宅 | | | | | | | | | | |
| 美田園北 | H27 | 42 | - | - | - | - | - | 42 | 82,900 | 7,300 |
| 高柳西 | H28 | 50 | - | - | - | - | - | 50 | 92,800 | 6,800 |
| 閑上西第一 | H28～ H29 | 90 | - | - | - | - | - | 90 | 95,300 | 7,000 |
| 閑上西第二 | H29～ H30 | 27 | - | - | - | - | - | 27 | 80,200 | 9,100 |
| 閑上中央第二 | H29～ H30 | 61 | - | - | - | - | - | 61 | 80,300 | 9,200 |
| 集合住宅 | | | | | | | | | | |
| 美田園北 | H27 | - | - | - | - | 1 | - | 50 | 63,400 | 5,600 |
| 高柳東 | H29 | - | - | - | - | 1 | - | 50 | 49,800 | 5,100 |
| 閑上中央第一 | H29 | - | - | - | - | - | 5 | 180 | 63,700 | 5,300 |
| 閑上中央第二 | H30 | - | - | - | - | - | 3 | 105 | 54,600 | 5,400 |
| 計 | | 270 | - | - | - | 2 | 8 | 655 | - | - |

資料:建設部都市計画課

76 都市公園

(単位:ha) (各年3月31日現在)

| 年度 | 総数 | | 総合公園 | | 近隣公園 | | 街区公園 | | 特殊公園 | | 緑道 | |
|-------|-----|-------|------|-------|------|-------|------|-------|------|-------|-----|------|
| | 公園数 | 面積 | 公園数 | 面積 | 公園数 | 面積 | 公園数 | 面積 | 公園数 | 面積 | 公園数 | 面積 |
| 平成29年 | 146 | 55.10 | 1 | 17.70 | 6 | 18.44 | 136 | 17.93 | - | - | 3 | 1.02 |
| 30 | 149 | 60.03 | 1 | 17.70 | 6 | 18.44 | 137 | 18.01 | 2 | 4.85 | 3 | 1.02 |
| 令和元年 | 152 | 71.55 | 1 | 17.70 | 6 | 18.44 | 138 | 18.04 | 3 | 13.05 | 3 | 1.02 |
| 2 | 159 | 75.46 | 1 | 17.70 | 6 | 18.44 | 145 | 19.95 | 4 | 18.34 | 3 | 1.02 |
| 3 | 159 | 75.46 | 1 | 17.70 | 6 | 18.44 | 145 | 19.95 | 4 | 18.34 | 3 | 1.02 |
| 4 | 159 | 75.46 | 1 | 17.70 | 6 | 18.44 | 145 | 19.95 | 4 | 18.34 | 3 | 1.02 |

資料:建設部都市計画課

5 市民生活・衛生

77 市民経済計算

(a) 経済活動別市内総生産

(単位:百万円)

| 産業別 | 年度 | 実数 | | 構成比(%) | | 対前年度増加率(%) |
|----------------------------------|----|---------|---------|--------|-------|------------|
| | | 令和元年 | 令和2年 | 令和元年 | 令和2年 | 令和2年 |
| 第1次産業 | | 1,697 | 1,571 | 0.6 | 0.5 | △ 7.4 |
| 農林水産業 | | 1,614 | 1,492 | 0.5 | 0.5 | △ 7.6 |
| 農業 | | 59 | 48 | 0.0 | 0.0 | △ 18.6 |
| 林業 | | 24 | 31 | 0.0 | 0.0 | 29.2 |
| 第2次産業 | | 76,246 | 83,477 | 25.7 | 28.9 | 9.5 |
| 鉱業 | | 0 | 0 | 0.0 | 0.0 | - |
| 製造業 | | 43,470 | 54,405 | 14.7 | 18.9 | 25.2 |
| 建設業 | | 32,776 | 29,072 | 11.1 | 10.1 | △ 11.3 |
| 第3次産業 | | 218,788 | 204,354 | 73.8 | 70.8 | △ 6.6 |
| 電気・ガス・水道・廃棄物処理業 | | 7,772 | 7,511 | 2.6 | 2.6 | △ 3.4 |
| 卸売・小売業 | | 44,703 | 43,228 | 15.1 | 15.0 | △ 3.3 |
| 運輸・郵便業 | | 27,598 | 17,844 | 9.3 | 6.2 | △ 35.3 |
| 宿泊・飲食サービス業 | | 7,953 | 5,226 | 2.7 | 1.8 | △ 34.3 |
| 情報通信業 | | 7,287 | 7,821 | 2.5 | 2.7 | 7.3 |
| 金融・保険業 | | 6,556 | 6,800 | 2.2 | 2.4 | 3.7 |
| 不動産業 | | 38,321 | 37,634 | 12.9 | 13.0 | △ 1.8 |
| 専門・科学技術、業務支援サービス業 | | 20,584 | 21,202 | 6.9 | 7.3 | 3.0 |
| 公務 | | 8,373 | 8,368 | 2.8 | 2.9 | △ 0.1 |
| 教育 | | 13,554 | 14,166 | 4.6 | 4.9 | 4.5 |
| 保健衛生・社会事業 | | 22,109 | 21,548 | 7.5 | 7.5 | △ 2.5 |
| その他のサービス | | 13,978 | 13,006 | 4.7 | 4.5 | △ 7.0 |
| 輸入品に課される税・関税 (総資本形成に係る消費税控除後) | | △ 208 | △ 818 | △ 0.1 | △ 0.3 | △ 293.3 |
| 市内総生産 | | 296,523 | 288,584 | 100.0 | 100.0 | △ 2.7 |

(b) 市民所得

(単位:百万円)

| 産業別 | 年度 | 実数 | | 構成比(%) | | 対前年度増加率(%) |
|-------------------|----|---------|---------|--------|-------|------------|
| | | 令和元年 | 令和2年 | 令和元年 | 令和2年 | 令和2年 |
| 雇用者報酬 | | 174,359 | 171,511 | 74.1 | 77.4 | △ 1.6 |
| 賃金・俸給 | | 150,560 | 147,590 | 64.0 | 66.6 | △ 2.0 |
| 雇主の社会負担 | | 23,799 | 23,921 | 10.1 | 10.8 | 0.5 |
| 財産所得 | | 11,938 | 12,092 | 5.1 | 5.5 | 1.3 |
| 受取 | | 12,554 | 12,621 | 5.3 | 5.7 | 0.5 |
| 支払 | | 616 | 529 | 0.3 | 0.2 | △ 14.1 |
| 一般政府 | | 353 | 555 | 0.2 | 0.3 | 57.2 |
| 受取 | | 645 | 839 | 0.3 | 0.4 | 30.1 |
| 支払 | | 292 | 284 | 0.1 | 0.1 | △ 2.7 |
| 家計 | | 11,445 | 11,387 | 4.9 | 5.1 | △ 0.5 |
| 利子 | | 3,196 | 2,881 | 1.4 | 1.3 | △ 9.9 |
| 受取 | | 3,495 | 3,105 | 1.5 | 1.4 | △ 11.2 |
| 支払 | | 299 | 224 | 0.1 | 0.1 | △ 25.1 |
| 配当(受取) | | 1,654 | 1,793 | 0.7 | 0.8 | 8.4 |
| その他の投資所得(受取) | | 4,291 | 4,134 | 1.8 | 1.9 | △ 3.7 |
| 賃貸料(受取) | | 2,304 | 2,579 | 1.0 | 1.2 | 11.9 |
| 対家計民間非営利団体 | | 140 | 150 | 0.1 | 0.1 | 7.1 |
| 受取 | | 165 | 171 | 0.1 | 0.1 | 3.6 |
| 支払 | | 25 | 21 | 0.0 | 0.0 | △ 16.0 |
| 企業所得 | | 48,980 | 37,981 | 20.8 | 17.1 | △ 22.5 |
| 民間法人企業 | | 28,754 | 17,816 | 12.2 | 8.0 | △ 38.0 |
| 公的企業 | | 1,268 | 742 | 0.5 | 0.3 | △ 41.5 |
| 個人企業 | | 18,958 | 19,423 | 8.1 | 8.8 | 2.5 |
| 農林水産業 | | 384 | 429 | 0.2 | 0.2 | 11.7 |
| その他の産業 | | 4,738 | 5,210 | 2.0 | 2.4 | 10.0 |
| 持ち家 | | 13,836 | 13,784 | 5.9 | 6.2 | △ 0.4 |
| 市民所得 | | 235,277 | 221,584 | 100.0 | 100.0 | △ 5.8 |
| (参考) | | | | | | |
| 1人当たりの市民所得(単位:千円) | | 2,986 | 2,815 | - | - | △ 5.7 |

資料:宮城県市町村民経済計算

(注)1.内閣府経済社会総合研究所が示した推計方法「県民経済計算標準方式」(平成27年基準版)に準拠して作成。

2.統計表の数値は、四捨五入の関係で総和と内訳の計とが一致しない場合がある。

78 消費者物価指数

(令和2年=100)

| | 年月 | 総合 | 食料 | 住居 | 光熱・水道 | 家具・家事用品 | 被服及び履物 | 保健医療 | 交通・通信 | 教育 | 教養娯楽 | 諸雑費 | 生鮮食品 | 生鮮食品を除く総合 |
|------|--------------|--------------|--------------|--------------|--------------|--------------|--------------|--------------|--------------|--------------|--------------|--------------|--------------|-----------|
| 指数 | 平成26年 | 96.9 | 89.6 | 99.6 | 106.2 | 93.7 | 95.8 | 95.6 | 104.1 | 109.4 | 95.3 | 96.1 | 81.3 | 97.8 |
| | 27 | 97.8 | 92.5 | 99.7 | 102.0 | 96.8 | 99.0 | 96.2 | 101.9 | 110.8 | 97.4 | 97.8 | 87.6 | 98.3 |
| | 28 | 97.6 | 94.3 | 99.4 | 93.7 | 98.6 | 99.7 | 96.7 | 100.2 | 112.3 | 98.2 | 98.5 | 90.7 | 98.0 |
| | 29 | 98.3 | 95.1 | 99.8 | 96.9 | 98.6 | 98.5 | 97.8 | 100.1 | 112.6 | 98.8 | 98.9 | 92.0 | 98.6 |
| | 30 | 99.2 | 96.5 | 99.8 | 101.0 | 97.5 | 96.9 | 99.1 | 101.0 | 113.6 | 99.4 | 99.3 | 95.2 | 99.4 |
| | 令和元年 | 99.7 | 97.5 | 99.6 | 103.4 | 99.0 | 98.2 | 99.8 | 100.1 | 111.9 | 100.9 | 99.9 | 93.6 | 100.1 |
| | 2 | 100.0 | 100.0 | 100.0 | 100.0 | 100.0 | 100.0 | 100.0 | 100.0 | 100.0 | 100.0 | 100.0 | 100.0 | 100.0 |
| | 3 | 99.9 | 99.7 | 101.5 | 102.4 | 99.1 | 101.2 | 100.5 | 94.6 | 99.3 | 101.9 | 100.9 | 98.6 | 100.0 |
| 4 | 103.1 | 104.4 | 103.0 | 117.4 | 102.6 | 104.7 | 100.0 | 92.8 | 100.0 | 103.8 | 101.9 | 105.1 | 103.0 | |
| 月別指数 | 令和4年1月 | 100.9 | 101.7 | 101.9 | 110.3 | 97.8 | 100.4 | 100.5 | 91.8 | 99.9 | 102.3 | 101.2 | 104.4 | 100.7 |
| | 2月 | 101.4 | 101.9 | 102.1 | 113.0 | 99.4 | 101.2 | 100.2 | 92.1 | 99.9 | 103.2 | 101.4 | 105.1 | 101.2 |
| | 3月 | 102.0 | 102.4 | 102.1 | 115.4 | 98.9 | 103.4 | 100.9 | 92.7 | 100.4 | 103.6 | 101.3 | 104.9 | 101.8 |
| | 4月 | 102.2 | 102.7 | 102.0 | 116.3 | 101.5 | 104.4 | 99.6 | 92.3 | 100.6 | 104.2 | 101.6 | 105.4 | 102.0 |
| | 5月 | 102.6 | 103.4 | 102.1 | 117.2 | 102.7 | 104.1 | 99.6 | 92.2 | 99.8 | 105.0 | 101.9 | 107.4 | 102.3 |
| | 6月 | 102.6 | 103.4 | 102.5 | 117.4 | 102.7 | 103.9 | 99.9 | 92.5 | 99.8 | 103.8 | 101.6 | 102.0 | 102.7 |
| | 7月 | 103.3 | 104.2 | 103.3 | 118.0 | 102.8 | 103.5 | 99.8 | 94.0 | 99.8 | 104.3 | 101.9 | 105.0 | 103.2 |
| | 8月 | 103.4 | 104.3 | 103.4 | 118.3 | 103.0 | 102.4 | 99.4 | 93.6 | 99.8 | 105.6 | 102.2 | 105.3 | 103.3 |
| | 9月 | 104.2 | 106.1 | 103.5 | 118.7 | 104.9 | 107.5 | 99.5 | 93.2 | 99.8 | 104.9 | 102.4 | 107.5 | 104.0 |
| | 10月 | 104.6 | 106.9 | 104.2 | 119.4 | 107.1 | 108.6 | 99.9 | 93.0 | 99.8 | 103.6 | 102.7 | 105.3 | 104.5 |
| | 11月 | 104.7 | 107.3 | 104.3 | 120.2 | 105.8 | 110.1 | 100.2 | 93.2 | 99.8 | 102.3 | 102.6 | 102.1 | 104.8 |
| | 12月 | 105.4 | 108.8 | 104.5 | 124.3 | 104.2 | 107.4 | 100.1 | 93.2 | 99.8 | 102.5 | 102.7 | 106.7 | 105.3 |
| 対前年比 | 平成26年 | 2.9 | 3.9 | 0.3 | 7.3 | 2.6 | 1.3 | 1.1 | 2.4 | 1.3 | 3.7 | 3.9 | 4.1 | 2.9 |
| | 27 | 1.0 | 3.3 | 0.1 | △ 3.9 | 3.3 | 3.2 | 0.7 | △ 2.1 | 1.3 | 2.2 | 1.8 | 7.8 | 0.6 |
| | 28 | △ 0.2 | 1.9 | △ 0.3 | △ 8.1 | 1.8 | 0.8 | 0.5 | △ 1.7 | 1.4 | 0.9 | 0.8 | 3.5 | △ 0.3 |
| | 29 | 0.6 | 0.8 | 0.4 | 3.4 | 0.0 | △ 1.3 | 1.1 | 0.0 | 0.3 | 0.6 | 0.3 | 1.4 | 0.6 |
| | 30 | 0.9 | 1.5 | 0.0 | 4.3 | △ 1.1 | △ 1.6 | 1.4 | 0.8 | 0.8 | 0.7 | 0.5 | 3.5 | 0.8 |
| | 令和元年 | 0.6 | 1.0 | △ 0.2 | 2.4 | 1.5 | 1.3 | 0.7 | △ 0.8 | △ 1.5 | 1.5 | 0.6 | △ 1.6 | 0.7 |
| | 2 | 0.3 | 2.5 | 0.4 | △ 3.3 | 1.0 | 1.9 | 0.2 | △ 0.1 | △ 10.6 | △ 0.9 | 0.1 | 6.8 | △ 0.1 |
| | 3 | △ 0.1 | △ 0.3 | 1.5 | 2.4 | △ 0.9 | 1.2 | 0.5 | △ 5.4 | △ 0.7 | 1.9 | 0.9 | △ 1.4 | 0.0 |
| 4 | 3.2 | 4.7 | 1.5 | 14.6 | 3.6 | 3.5 | △ 0.5 | △ 1.9 | 0.6 | 1.9 | 1.0 | 6.6 | 3.0 | |

資料:宮城県企画部統計課『仙台市消費者物価指数(年報)』

79 医療施設

(各年12月末現在)

| 年次 | 施設数 | | | | | 病床数 | | | | |
|------|-----|----|----|----|----|-------|----|-----|----|-----|
| | 総数 | 国立 | 県立 | 市立 | 個人 | 総数 | 国立 | 県立 | 市立 | 個人 |
| 平成2年 | 44 | - | 2 | - | 42 | 1,044 | - | 554 | - | 490 |
| 3 | 47 | - | 2 | - | 45 | 1,016 | - | 554 | - | 462 |
| 4 | 47 | - | 2 | - | 45 | 1,073 | - | 554 | - | 519 |
| 5 | 47 | - | 2 | - | 45 | 1,170 | - | 662 | - | 508 |
| 6 | 49 | - | 2 | - | 47 | 1,155 | - | 662 | - | 493 |
| 7 | 50 | - | 2 | - | 48 | 1,113 | - | 712 | - | 401 |
| 8 | 52 | - | 2 | - | 50 | 1,107 | - | 712 | - | 395 |
| 9 | 57 | - | 2 | - | 54 | 1,107 | - | 712 | - | 395 |
| 10 | 56 | - | 2 | 1 | 53 | 1,079 | - | 712 | - | 367 |
| 11 | 60 | - | 2 | 1 | 57 | 1,058 | - | 712 | - | 346 |
| 12 | 60 | - | 2 | 1 | 57 | 1,058 | - | 712 | - | 346 |
| 13 | 60 | - | 2 | 1 | 57 | 1,020 | - | 712 | - | 308 |
| 14 | 59 | - | 2 | 1 | 56 | 1,031 | - | 737 | - | 294 |
| 15 | 59 | - | 2 | 1 | 56 | 1,015 | - | 737 | - | 278 |
| 16 | 60 | - | 2 | 1 | 57 | 972 | - | 737 | - | 235 |
| 17 | 61 | - | 2 | 1 | 58 | 947 | - | 728 | - | 219 |
| 18 | 65 | - | 2 | 1 | 62 | 947 | - | 728 | - | 219 |
| 19 | 71 | - | 2 | 1 | 68 | 947 | - | 728 | - | 219 |
| 20 | 73 | - | 2 | 1 | 70 | 940 | - | 728 | - | 212 |
| 21 | 73 | - | 2 | 1 | 70 | 902 | - | 690 | - | 212 |
| 22 | 79 | - | 2 | 1 | 76 | 881 | - | 669 | - | 212 |
| 23 | 76 | - | 2 | 1 | 73 | 896 | - | 669 | - | 227 |
| 24 | 74 | - | 2 | 1 | 71 | 896 | - | 669 | - | 227 |
| 25 | 81 | - | 4 | 1 | 76 | 881 | - | 654 | - | 227 |
| 26 | 83 | - | 4 | 1 | 78 | 881 | - | 654 | - | 227 |
| 27 | 84 | - | 4 | 1 | 79 | 857 | - | 641 | - | 216 |
| 28 | 85 | - | 4 | 1 | 80 | 857 | - | 641 | - | 216 |
| 29 | 86 | - | 4 | 1 | 81 | 857 | - | 641 | - | 216 |
| 30 | 87 | - | 4 | 1 | 82 | 857 | - | 641 | - | 216 |
| 令和元年 | 86 | - | 4 | 1 | 81 | 857 | - | 641 | - | 216 |
| 2 | 89 | - | 4 | 1 | 84 | 795 | - | 641 | - | 154 |
| 3 | 91 | - | 4 | 1 | 86 | 795 | - | 641 | - | 154 |
| 4 | 92 | - | 4 | 1 | 87 | 795 | - | 641 | - | 154 |

資料:宮城県塩釜保健所

(注)病床数は平成10年12月31日付けで廃止した「しのぎ内科」(病床0)を除いた数

80 死因別死亡者数の推移

(各年12月末現在)

| 分類 | 死因 | 年次 | | | | | | | |
|-------|---------------------|-------|-------|-------|-------|-------|------|------|--|
| | | 平成26年 | 平成27年 | 平成28年 | 平成29年 | 平成30年 | 令和元年 | 令和2年 | |
| 01000 | 感染症疾患 | 6 | 3 | 7 | 7 | 5 | 10 | 13 | |
| 02100 | 悪性新生物 | 172 | 159 | 192 | 205 | 175 | 180 | 202 | |
| 03000 | 血液及び造血器の疾患並びに免疫機構障害 | - | - | 3 | 3 | 1 | 2 | 2 | |
| 04000 | 内分泌、栄養及び代謝疾患 | 12 | 8 | 6 | 8 | 10 | 11 | 6 | |
| 04100 | 糖尿病 | (6) | (5) | (4) | (6) | (3) | (9) | (3) | |
| 05000 | 精神及び行動の障害 | 14 | 14 | 11 | 13 | 8 | 17 | 17 | |
| 06000 | 神経系の疾患 | 26 | 13 | 27 | 20 | 34 | 36 | 33 | |
| 07000 | 眼及び付属器の疾患 | - | - | - | - | - | - | - | |
| 08000 | 耳及び乳様突起の疾患 | - | - | - | - | - | - | 1 | |
| 09000 | 循環器系の疾患 | 161 | 150 | 161 | 191 | 182 | 167 | 143 | |
| 09100 | 高血圧性疾患 | (7) | (11) | (7) | (14) | (8) | (9) | (8) | |
| 09200 | 心疾患 | (71) | (63) | (86) | (91) | (90) | (92) | (69) | |
| 09300 | 脳血管疾患 | (60) | (50) | (50) | (59) | (59) | (50) | (53) | |
| 10000 | 呼吸器系の疾患 | 95 | 90 | 100 | 80 | 86 | 77 | 65 | |
| 11000 | 消化器系の疾患 | 19 | 32 | 33 | 26 | 29 | 22 | 38 | |
| 11300 | 肝疾患 | (6) | (11) | (10) | (10) | (10) | (8) | (13) | |
| 12000 | 皮膚及び皮下組織の疾患 | 1 | - | 1 | 1 | - | - | - | |
| 13000 | 筋骨格系及び結合組織の疾患 | 2 | 4 | 3 | 7 | 4 | 4 | 4 | |
| 14000 | 腎尿器生殖器系の疾患 | 25 | 16 | 16 | 16 | 12 | 22 | 23 | |
| 15000 | 妊娠・分娩及び産じょく | - | - | - | - | - | - | - | |
| 16000 | 周産期に発生した病態 | - | - | - | - | - | 2 | - | |
| 17000 | 先天奇形・変形及び染色体異常 | 1 | 1 | 1 | 1 | 4 | - | 1 | |
| 18000 | 病状・徴候等で他に分類されないもの | 41 | 38 | 40 | 47 | 73 | 61 | 74 | |
| 18100 | 老衰 | (31) | (31) | (34) | (40) | (66) | (57) | (68) | |
| 20000 | 傷病及び死亡の外因 | 38 | 39 | 26 | 28 | 31 | 28 | 36 | |
| 20100 | 不慮の事故 | (16) | (11) | (14) | (11) | (17) | (14) | (19) | |
| 20200 | 自殺 | (21) | (22) | (9) | (12) | (14) | (13) | (16) | |
| | 計 | 616 | 572 | 632 | 655 | 663 | 646 | 907 | |
| | 男 | 324 | 313 | 310 | 334 | 356 | 345 | 408 | |
| | 女 | 292 | 259 | 322 | 321 | 307 | 301 | 499 | |

資料：宮城県衛生統計年報

(注)1.数値は保健センターのまとめであり、移送分は含まれていないので概数である。

2.計は表中死因以外も含むので一致しない。

81 住民検診等の状況

(a) 結核肺がん検診の実施状況及び成績

| 項目 年度 | 受検者数 | 要精検者 | | 受診率 (%) | 結核 | 肺がん |
|----------|--------------|------------|------------|-------------|----|----------|
| | | 該当者数 | 受診者数 | | | |
| 平成25年 | 7,580 | 182 | 148 | 81.3 | - | 8 |
| 26 | 7,983 | 154 | 145 | 94.2 | - | 4 |
| 27 | 7,873 | 165 | 137 | 83.0 | 7 | 8 |
| 28 | 8,307 | 157 | 156 | 99.4 | 6 | 6 |
| 29 | 8,743 | 316 | 293 | 92.7 | - | - |
| 30 | 8,464 | 345 | 310 | 89.9 | - | - |
| 令和元年 | 8,409 | 233 | 210 | 90.1 | - | 4 |
| 2 | 5,908 | 218 | 212 | 97.2 | - | 1 |
| 3 | 7,709 | 211 | 196 | 92.9 | - | 3 |

(b) 胃がん検診の実施状況及び成績

| 項目 年度 | 受検者数 ()は初回受診者 | | 精検 | | | 胃がん |
|----------|-------------------|--------------|------------|------------|-------------|----------|
| | | | 該当者数 | 受診者数 | 受診率 (%) | |
| 平成25年 | 3,972 | (477) | 270 | 254 | 94.1 | 4 |
| 26 | 4,985 | (1,278) | 340 | 328 | 96.5 | 13 |
| 27 | 5,130 | (1,008) | 337 | 324 | 96.1 | 17 |
| 28 | 5,012 | (851) | 268 | 244 | 91.0 | 8 |
| 29 | 4,886 | (736) | 267 | 250 | 93.6 | 14 |
| 30 | 4,920 | (700) | 275 | 259 | 94.2 | 8 |
| 令和元年 | 4,837 | (704) | 235 | 225 | 95.7 | 13 |
| 2 | 3,790 | (438) | 213 | 203 | 95.3 | 8 |
| 3 | 4,238 | (656) | 224 | 213 | 95.1 | 7 |

資料：健康福祉部保健センター（各種検診確定成績表）

(c) 子宮がん検診の実施状況及び成績

| 項目 年度 | 受検者数 | 精 検 | | | 子 宮 が ん | |
|----------|--------------|-----------|-----------|--------------|----------|----------|
| | | 該当者数 | 受診者数 | 受診率 (%) | 浸潤 | 上皮内 |
| 平成25年 | 3,860 | 65 | 62 | 95.4 | 1 | 7 |
| 26 | 4,797 | 76 | 76 | 100.0 | 1 | 4 |
| 27 | 4,736 | 66 | 65 | 98.5 | 1 | 7 |
| 28 | 5,355 | 69 | 68 | 98.6 | 2 | 2 |
| 29 | 5,617 | 68 | 68 | 100.0 | - | 2 |
| 30 | 5,685 | 75 | 72 | 96.0 | 3 | - |
| 令和元年 | 5,614 | 59 | 59 | 100.0 | - | 2 |
| 2 | 4,869 | 64 | 63 | 98.4 | 1 | 1 |
| 3 | 5,353 | 70 | 70 | 100.0 | 2 | - |

(d) 乳がん検診の実施状況及び成績

| 項目 年度 | 受検者数 | 精 検 | | | 乳がん |
|----------|--------------|------------|------------|-------------|-----------|
| | | 該当者数 | 受診者数 | 受診率 (%) | |
| 平成25年 | 3,192 | 141 | 116 | 82.3 | 16 |
| 26 | 3,573 | 184 | 175 | 95.1 | 8 |
| 27 | 3,449 | 133 | 125 | 94.0 | 8 |
| 28 | 3,474 | 111 | 104 | 93.7 | 15 |
| 29 | 3,495 | 90 | 90 | 100.0 | 9 |
| 30 | 3,403 | 110 | 108 | 98.2 | 9 |
| 令和元年 | 3,419 | 95 | 94 | 98.9 | 7 |
| 2 | 3,187 | 93 | 91 | 97.8 | 12 |
| 3 | 3,331 | 107 | 105 | 98.0 | 13 |

資料：健康福祉部保健センター（各種検診確定成績表）

住民検診等の状況(続)

(e) 前立腺がん検診の実施状況及び成績

| 項目 年度 | 受検者数 | 精 検 | | | 前立腺 が ん |
|----------|------------|-----------|-----------|-------------|------------|
| | | 該当者数 | 受診者数 | 受診率 (%) | |
| 平成25年 | 941 | 78 | 58 | 74.4 | 15 |
| 26 | 720 | 42 | 29 | 69.0 | 6 |
| 27 | 1,072 | 96 | 76 | 79.2 | 21 |
| 28 | 868 | 72 | 58 | 80.6 | 15 |
| 29 | 970 | 74 | 65 | 87.8 | 14 |
| 30 | 966 | 87 | 73 | 83.9 | 20 |
| 令和元年 | 1,042 | 75 | 56 | 74.7 | 17 |
| 2 | 697 | 72 | 67 | 93.1 | 14 |
| 3 | 977 | 90 | 71 | 78.9 | 13 |

(注)市内を2ブロックに分け、2年に1回対象。平成27年度に地区割を変更

(f) 骨粗鬆症検診の実施状況及び成績

| 項目 年度 | 受検者数 | 対象者 以外の 受検者 | 正 常 | 要 指 導 | 要 精 検 |
|----------|--------------|-------------------|--------------|--------------|--------------|
| 平成25年 | 72 | 2 | 59 | 13 | 2 |
| | (639) | (58) | (249) | (445) | (3) |
| 26 | 83 | 3 | 72 | 14 | - |
| | (802) | (91) | (356) | (533) | (4) |
| 27 | 71 | 2 | 59 | 12 | - |
| | (768) | (73) | (323) | (432) | (13) |
| 28 | 77 | - | 57 | 20 | - |
| | (846) | (59) | (344) | (496) | (6) |
| 29 | 85 | - | 60 | 21 | 4 |
| | (898) | (50) | (361) | (355) | (182) |
| 30 | 73 | - | 54 | 19 | - |
| | (800) | (47) | (366) | (328) | (153) |
| 令和元年 | 76 | - | 61 | 14 | 1 |
| | (807) | (36) | (379) | (328) | (136) |
| 2 | 58 | - | 36 | 19 | 3 |
| | (539) | (16) | (182) | (254) | (119) |
| 3 | 48 | 1 | 36 | 11 | 1 |
| | (630) | (40) | (290) | (276) | (105) |

資料：健康福祉部保健センター

(注)1.上段は39歳以下、下段()内は40歳以上
2.平成27年度より「要再検」が「要精検」に変更

(g) 大腸がん検診の実施状況及び成績

| 項目 年度 | 受検者数 | 陽性者数 | 陽性率 (%) | 精 検 | | 大腸がん |
|----------|--------------|------------|------------|------------|-------------|-----------|
| | | | | 受診者数 | 受診率 (%) | |
| 平成25年 | 6,475 | 287 | 4.4 | 261 | 90.9 | 11 |
| 26 | 8,657 | 529 | 6.1 | 481 | 90.9 | 28 |
| 27 | 9,105 | 476 | 5.2 | 439 | 92.2 | 20 |
| 28 | 9,081 | 482 | 5.3 | 441 | 91.5 | 32 |
| 29 | 9,181 | 491 | 5.3 | 452 | 92.1 | 18 |
| 30 | 9,189 | 451 | 4.9 | 417 | 92.5 | 26 |
| 令和元年 | 9,121 | 429 | 4.7 | 392 | 91.4 | 21 |
| 2 | 8,564 | 414 | 4.8 | 375 | 90.6 | 19 |
| 3 | 9,054 | 444 | 4.9 | 403 | 90.8 | 20 |

資料：健康福祉部保健センター（各種検診確定成績表）

（注）平成24年度から平成27年度までがん検診推進事業実施

82 し尿収集処理実績状況

(単位:kl)

| 区 分 | 総 量 | 一 般 | 公 共 | 浄化槽汚泥 |
|-------|--------------|--------------|-----------|--------------|
| 平成14年 | 9,564 | 5,775 | 24 | 3,765 |
| 15 | 9,275 | 5,550 | 38 | 3,687 |
| 16 | 8,753 | 5,401 | 68 | 3,284 |
| 17 | 9,917 | 5,455 | 74 | 4,388 |
| 18 | 9,289 | 5,696 | 65 | 3,528 |
| 19 | 9,638 | 6,045 | 34 | 3,559 |
| 20 | 9,620 | 6,082 | 17 | 3,521 |
| 21 | 8,976 | 4,988 | 20 | 3,968 |
| 22 | 8,578 | 4,364 | 19 | 4,195 |
| 23 | 5,664 | 3,190 | 80 | 2,394 |
| 24 | 6,264 | 3,144 | 42 | 3,078 |
| 25 | 6,638 | 3,015 | 29 | 3,594 |
| 26 | 6,453 | 2,068 | 29 | 4,356 |
| 27 | 6,580 | 1,962 | 26 | 4,592 |
| 28 | 6,471 | 2,569 | 23 | 3,879 |
| 29 | 6,534 | 2,608 | 23 | 3,903 |
| 30 | 6,405 | 2,659 | 28 | 3,718 |
| 令和元年 | 6,455 | 2,556 | 24 | 3,875 |
| 2 | 6,237 | 2,430 | 21 | 3,786 |
| 3 | 5,964 | 2,283 | 28 | 3,653 |
| 4 | 5,851 | 2,224 | 25 | 3,602 |

資料:生活経済部クリーン対策課

83 斎場使用状況

(単位:体、頭)

| 区 分 | 総 数 | 12歳以上 | | 12歳未満 | | そ の 他 | | 動 物 |
|-------|------------|------------|------------|----------|----------|----------|----------|------------|
| | | 市 内 | 市 外 | 市 内 | 市 外 | 市 内 | 市 外 | |
| 平成26年 | 630 | 548 | 73 | 8 | - | - | 1 | 850 |
| 27 | 611 | 539 | 64 | 4 | - | 3 | 1 | 878 |
| 28 | 643 | 562 | 72 | - | 1 | 7 | 1 | 831 |
| 29 | 672 | 590 | 71 | 9 | - | 1 | 1 | 916 |
| 30 | 690 | 601 | 69 | 3 | - | 15 | 2 | 835 |
| 令和元年 | 672 | 576 | 87 | 7 | - | - | 2 | 784 |
| 2 | 681 | 606 | 66 | 9 | - | - | - | 723 |
| 3 | 712 | 613 | 88 | 10 | - | 1 | - | 683 |
| 4 | 815 | 687 | 113 | 8 | - | 7 | - | 595 |

資料:生活経済部クリーン対策課

(注)1.12歳未満については死産も含む。その他は改葬など。

2.区分の動物については市外も含む。

84 ごみ収集処理実績状況

(単位:t)

| 区 分 | 搬 入 量 | | | | | 終 末 処 理 量 | | | |
|-------|---------------|-----------|---------------|--------------|--------------|---------------|---------------|--------------|--------------|
| | 総 量 | 市搬入量 | 委託業者 | 一般搬入 | 許可業者 | 総 量 | 焼 却 | 埋 立 | 有価物 |
| 平成14年 | 23,572 | 106 | 17,171 | 1,651 | 4,644 | 25,175 | 18,775 | 1,709 | 4,691 |
| 15 | 23,910 | 191 | 16,727 | 2,095 | 4,897 | 26,598 | 19,570 | 2,688 | 4,340 |
| 16 | 24,020 | 363 | 16,819 | 1,715 | 5,123 | 27,219 | 19,656 | 3,280 | 4,283 |
| 17 | 23,953 | 296 | 16,872 | 1,617 | 5,168 | 27,753 | 19,437 | 4,102 | 4,214 |
| 18 | 23,186 | 276 | 16,594 | 1,578 | 4,738 | 25,638 | 18,479 | 4,342 | 2,817 |
| 19 | 23,873 | 222 | 16,740 | 1,493 | 5,418 | 25,530 | 18,596 | 4,022 | 2,912 |
| 20 | 24,165 | 211 | 16,732 | 1,468 | 5,754 | 25,694 | 18,963 | 4,097 | 2,634 |
| 21 | 23,956 | 197 | 16,858 | 1,390 | 5,511 | 24,771 | 18,611 | 3,609 | 2,551 |
| 22 | 24,699 | 240 | 17,373 | 1,437 | 5,649 | 25,291 | 19,070 | 3,577 | 2,644 |
| 23 | 18,934 | 112 | 12,860 | 879 | 5,083 | 21,175 | 16,332 | 3,440 | 1,403 |
| 24 | 25,774 | 187 | 17,843 | 1,370 | 6,374 | 26,051 | 19,787 | 3,553 | 2,711 |
| 25 | 26,403 | 168 | 17,805 | 1,424 | 7,006 | 26,741 | 20,620 | 3,526 | 2,595 |
| 26 | 25,803 | 142 | 17,879 | 1,030 | 6,752 | 26,561 | 20,248 | 3,692 | 2,621 |
| 27 | 26,203 | 85 | 18,184 | 1,212 | 6,722 | 26,973 | 20,493 | 3,702 | 2,778 |
| 28 | 26,365 | 44 | 18,070 | 1,045 | 7,206 | 27,432 | 20,908 | 2,512 | 4,012 |
| 29 | 25,825 | 62 | 18,108 | 975 | 6,680 | 27,315 | 20,923 | 1,994 | 4,398 |
| 30 | 25,557 | 51 | 17,902 | 1,125 | 6,479 | 27,066 | 20,572 | 1,909 | 4,585 |
| 令和元年 | 26,060 | 61 | 17,961 | 1,328 | 6,710 | 27,465 | 20,949 | 1,820 | 4,695 |
| 2 | 26,489 | 69 | 18,260 | 2,092 | 6,068 | 28,392 | 20,814 | 2,742 | 4,836 |
| 3 | 26,583 | 66 | 18,241 | 1,798 | 6,478 | 28,229 | 21,076 | 2,577 | 4,576 |
| 4 | 26,336 | 82 | 17,959 | 1,782 | 6,513 | 28,179 | 20,771 | 2,573 | 4,835 |
| 4年 1月 | 2,081 | 2 | 1,417 | 122 | 540 | 2,217 | 1,630 | 226 | 361 |
| 2月 | 1,722 | 1 | 1,168 | 75 | 478 | 1,735 | 1,370 | 101 | 264 |
| 3月 | 2,192 | 6 | 1,483 | 122 | 581 | 2,315 | 1,727 | 195 | 393 |
| 4月 | 2,211 | 3 | 1,533 | 135 | 540 | 2,396 | 1,747 | 240 | 409 |
| 5月 | 2,399 | 5 | 1,671 | 147 | 576 | 2,577 | 1,924 | 243 | 410 |
| 6月 | 2,219 | 8 | 1,526 | 154 | 531 | 2,447 | 1,777 | 251 | 419 |
| 7月 | 2,227 | 7 | 1,503 | 177 | 540 | 2,377 | 1,751 | 247 | 379 |
| 8月 | 2,468 | 5 | 1,700 | 190 | 573 | 2,577 | 1,946 | 187 | 444 |
| 9月 | 2,255 | 10 | 1,540 | 170 | 535 | 2,422 | 1,776 | 189 | 457 |
| 10月 | 2,238 | 12 | 1,515 | 166 | 545 | 2,431 | 1,757 | 242 | 432 |
| 11月 | 2,154 | 4 | 1,460 | 172 | 518 | 2,334 | 1,685 | 212 | 437 |
| 12月 | 2,170 | 19 | 1,443 | 152 | 556 | 2,351 | 1,681 | 240 | 430 |

資料:生活経済部クリーン対策課

- (注) 1.ごみの収集及び処理については、平成14年4月から広域化により巨理名取共立衛生処理組合の事務として行っているが搬入量及び終末処理量にはいずれも名取市内で発生したものを計上している。
- 2.搬入量には、名取市または巨理名取共立衛生処理組合が所管する施設以外の施設に搬入したものを含む。
- 3.終末処理量には、名取市または巨理名取共立衛生処理組合が所管する施設以外の施設で処理したものを含む。
- 4.埋立量には焼却残灰が含まれているので、終末処理量と搬入量は一致しない。

85 上水道給水状況

| 年度 | 配水量 | | | | 使用栓数 (停止栓を除く) | 用途 | | | |
|-------|------------------|---------------|---------------|---------------|------------------|------------------|----------------|------------------|--------------|
| | 総量 | 一日当り | | | | 総量 | 家庭用 | | 官 件数 |
| | | 平均 | 最大 | 最小 | | | 件数 | 水量 | |
| 平成18年 | 8,940,705 | 24,495 | 27,366 | 22,401 | 296,309 | 7,215,421 | 274,125 | 5,157,417 | 4,329 |
| 19 | 9,061,330 | 24,758 | 29,332 | 22,584 | 302,904 | 7,398,038 | 279,842 | 5,160,538 | 4,338 |
| 20 | 9,154,275 | 25,080 | 28,739 | 21,743 | 309,996 | 7,538,557 | 286,158 | 5,231,723 | 4,438 |
| 21 | 8,760,433 | 24,001 | 27,291 | 21,560 | 317,913 | 7,392,174 | 293,909 | 5,373,416 | 4,565 |
| 22 | 8,657,552 | 23,719 | 26,863 | 6,537 | 322,583 | 7,394,040 | 298,692 | 5,464,627 | 4,511 |
| 23 | 8,349,070 | 22,812 | 25,434 | 20,213 | 315,319 | 6,576,543 | 293,183 | 4,947,225 | 3,784 |
| 24 | 8,568,477 | 23,475 | 25,151 | 21,157 | 332,158 | 7,236,891 | 306,657 | 5,284,365 | 3,964 |
| 25 | 8,937,974 | 24,488 | 26,862 | 22,749 | 345,102 | 7,498,410 | 317,852 | 5,436,114 | 3,975 |
| 26 | 8,873,373 | 24,311 | 26,646 | 22,061 | 357,156 | 7,410,802 | 329,753 | 5,505,028 | 3,990 |
| 27 | 8,912,714 | 24,356 | 27,190 | 22,360 | 364,613 | 7,586,438 | 337,266 | 5,642,536 | 4,019 |
| 28 | 8,821,950 | 24,170 | 26,637 | 21,650 | 369,599 | 7,650,830 | 342,296 | 5,741,910 | 3,998 |
| 29 | 9,154,890 | 25,082 | 27,056 | 22,820 | 376,103 | 7,723,064 | 348,216 | 5,821,830 | 4,011 |
| 30 | 9,169,122 | 25,121 | 27,902 | 22,909 | 379,999 | 7,714,973 | 351,903 | 5,839,360 | 4,069 |
| 令和元年 | 8,871,211 | 24,238 | 27,449 | 22,280 | 385,772 | 7,698,525 | 357,575 | 5,856,739 | 4,052 |
| 2 | 9,073,250 | 24,858 | 27,222 | 22,611 | 388,121 | 7,899,265 | 360,947 | 6,191,283 | 4,066 |
| 3 | 9,055,775 | 24,810 | 28,695 | 22,604 | 395,444 | 7,903,142 | 366,898 | 6,156,122 | 4,231 |
| 4 | 9,009,644 | 24,684 | 27,155 | 22,499 | 401,389 | 7,818,234 | 372,139 | 6,071,758 | 4,204 |
| 4年 4月 | 757,743 | 25,258 | 25,674 | 23,880 | 33,156 | 600,435 | 30,747 | 467,977 | 306 |
| 5月 | 767,483 | 24,758 | 26,067 | 23,472 | 33,493 | 670,529 | 31,003 | 520,394 | 361 |
| 6月 | 762,188 | 25,406 | 27,155 | 24,069 | 33,424 | 658,724 | 30,993 | 511,317 | 358 |
| 7月 | 777,874 | 25,093 | 26,825 | 23,429 | 33,458 | 658,330 | 31,015 | 508,662 | 370 |
| 8月 | 778,167 | 25,102 | 26,137 | 23,792 | 33,500 | 647,894 | 31,017 | 493,596 | 373 |
| 9月 | 755,810 | 25,194 | 26,035 | 23,916 | 33,491 | 654,575 | 31,047 | 503,563 | 373 |
| 10月 | 769,558 | 24,824 | 25,935 | 24,334 | 33,426 | 660,991 | 31,004 | 515,839 | 365 |
| 11月 | 733,803 | 24,460 | 24,939 | 23,374 | 33,485 | 646,979 | 31,053 | 502,408 | 362 |
| 12月 | 733,064 | 24,647 | 25,469 | 23,556 | 33,477 | 668,445 | 31,065 | 519,146 | 355 |
| 5年 1月 | 747,303 | 24,107 | 26,447 | 22,499 | 33,502 | 630,732 | 31,054 | 491,303 | 355 |
| 2月 | 718,109 | 25,647 | 25,457 | 23,638 | 33,474 | 660,737 | 31,059 | 523,782 | 321 |
| 3月 | 708,542 | 22,856 | 25,019 | 22,956 | 33,503 | 659,863 | 31,082 | 513,771 | 305 |

資料：水道事業所

(注)配水総量と給水総量の差は無収水量と無効水量となる。

(単位:m³)

| 別 給 水 量 | | | | | | | 給 水 状 況 | | |
|----------------|---------------|------------------|--------------|----------------|--------------|---------------|---------------|---------------|-------------|
| 公 庁 | 業 務 営 業 用 | | 工 場 用 | | そ の 他 | | (3月末現在) | | |
| 水 量 | 件 数 | 水 量 | 件 数 | 水 量 | 件 数 | 水 量 | 給水戸数 | 給水人口 | 普及率 |
| 531,795 | 14,277 | 824,923 | 1,556 | 679,979 | 2,022 | 21,307 | 23,784 | 68,361 | 99.3 |
| 498,109 | 14,666 | 1,041,627 | 1,480 | 678,224 | 2,578 | 19,540 | 24,386 | 69,435 | 99.3 |
| 480,844 | 15,035 | 1,058,725 | 1,462 | 752,063 | 2,903 | 15,202 | 25,128 | 70,684 | 99.3 |
| 416,786 | 14,932 | 1,011,106 | 1,458 | 579,796 | 3,049 | 11,070 | 25,812 | 72,029 | 99.4 |
| 394,487 | 14,879 | 1,040,868 | 1,387 | 481,774 | 3,114 | 12,284 | 26,181 | 72,175 | 99.4 |
| 299,723 | 13,689 | 939,474 | 1,072 | 373,054 | 3,591 | 17,067 | 26,212 | 71,729 | 99.4 |
| 326,066 | 15,034 | 1,110,789 | 1,176 | 484,242 | 5,327 | 31,429 | 26,856 | 72,783 | 99.5 |
| 348,098 | 16,133 | 1,142,152 | 1,266 | 541,995 | 5,876 | 30,051 | 27,860 | 74,685 | 99.6 |
| 345,480 | 16,690 | 1,040,390 | 1,304 | 497,335 | 5,419 | 22,569 | 28,558 | 76,012 | 99.6 |
| 340,352 | 17,284 | 1,048,631 | 1,289 | 538,554 | 4,755 | 16,365 | 29,159 | 76,750 | 99.7 |
| 302,489 | 17,811 | 1,032,028 | 1,321 | 549,595 | 4,173 | 24,808 | 29,798 | 77,691 | 99.7 |
| 302,102 | 18,331 | 1,031,283 | 1,323 | 545,168 | 4,222 | 22,681 | 30,240 | 78,036 | 99.6 |
| 307,881 | 18,404 | 1,013,475 | 1,317 | 536,881 | 4,306 | 17,376 | 30,849 | 78,428 | 99.7 |
| 275,096 | 18,733 | 1,006,027 | 1,314 | 545,767 | 4,100 | 14,896 | 31,396 | 79,028 | 99.7 |
| 254,902 | 18,560 | 950,189 | 1,295 | 492,608 | 3,255 | 10,283 | 31,955 | 79,246 | 99.7 |
| 268,509 | 19,283 | 1,001,094 | 1,257 | 463,451 | 3,776 | 13,966 | 32,438 | 79,239 | 99.8 |
| 242,819 | 19,750 | 1,044,917 | 1,268 | 443,097 | 4,029 | 15,643 | 32,924 | 79,336 | 99.8 |
| 18,158 | 1,637 | 79,019 | 103 | 34,156 | 363 | 1,125 | | | |
| 17,860 | 1,630 | 87,006 | 104 | 43,647 | 395 | 1,622 | | | |
| 17,838 | 1,632 | 86,806 | 106 | 41,931 | 335 | 832 | | | |
| 25,522 | 1,632 | 84,974 | 106 | 38,179 | 335 | 993 | | | |
| 28,053 | 1,640 | 86,572 | 106 | 38,523 | 364 | 1,150 | | | |
| 21,773 | 1,642 | 87,181 | 106 | 40,239 | 323 | 1,819 | | | |
| 20,397 | 1,652 | 86,522 | 106 | 36,822 | 299 | 1,411 | | | |
| 19,178 | 1,649 | 89,907 | 107 | 34,413 | 314 | 1,073 | | | |
| 19,512 | 1,658 | 89,203 | 107 | 39,091 | 292 | 1,493 | | | |
| 18,458 | 1,658 | 84,935 | 106 | 34,452 | 329 | 1,584 | | | |
| 15,995 | 1,660 | 89,220 | 106 | 30,600 | 328 | 1,140 | | | |
| 20,075 | 1,660 | 93,572 | 105 | 31,044 | 352 | 1,401 | | | |

86 下水道処理状況

(各年度3月末現在)

| 年度 | 人 口 | | | | | | | | 面 積 | | |
|-------|---------------|---------------|---------------|---------------|---------------|---------------|-------------|-------------|----------------------------|----------------|-----------------|
| | 市の人口 | 事業認可 人 口 | 処理区域内人口 | | 水洗便所設置等 | | 普及率 (%) | 水洗化率 (%) | 市の面積 (km ²) | 事業認可 面積(ha) | 整 備 済 面積(ha) |
| | | | 戸 数 | 人 口 | 戸 数 | 人 口 | | | | | |
| 平成18年 | 68,685 | 67,660 | 20,937 | 59,465 | 19,545 | 57,085 | 86.6 | 83.1 | 100.06 | 2,192.3 | 1,529.2 |
| 19 | 69,633 | 67,660 | 21,511 | 59,613 | 20,739 | 57,809 | 85.6 | 83.0 | 100.06 | 2,192.3 | 1,612.8 |
| 20 | 70,868 | 67,660 | 22,240 | 61,020 | 21,488 | 59,318 | 86.1 | 83.7 | 100.06 | 2,192.3 | 1,670.5 |
| 21 | 72,150 | 67,660 | 22,933 | 62,642 | 22,284 | 61,078 | 86.8 | 84.7 | 100.07 | 2,192.3 | 1,733.4 |
| 22 | 72,350 | 64,300 | 23,471 | 63,441 | 22,871 | 62,010 | 87.7 | 85.7 | 100.07 | 2,131.3 | 1,738.5 |
| 23 | 71,844 | 64,300 | 23,649 | 63,741 | 23,051 | 62,224 | 88.7 | 86.6 | 97.76 | 2,131.3 | 1,764.1 |
| 24 | 73,165 | 64,300 | 24,521 | 65,513 | 23,975 | 64,199 | 89.5 | 87.7 | 97.76 | 2,131.3 | 1,783.1 |
| 25 | 75,020 | 64,300 | 25,548 | 67,587 | 25,035 | 66,390 | 90.1 | 88.5 | 97.76 | 2,154.6 | 1,804.0 |
| 26 | 76,312 | 64,300 | 26,282 | 69,163 | 25,788 | 68,024 | 90.6 | 89.1 | 98.17 | 2,154.6 | 1,821.5 |
| 27 | 77,023 | 64,620 | 26,952 | 70,206 | 26,457 | 69,069 | 91.1 | 89.7 | 98.17 | 2,174.8 | 1,827.7 |
| 28 | 77,962 | 64,620 | 27,557 | 71,252 | 27,090 | 70,168 | 91.4 | 90.0 | 98.17 | 2,174.8 | 1,856.6 |
| 29 | 78,299 | 70,800 | 28,006 | 71,825 | 27,553 | 70,715 | 91.7 | 90.3 | 98.17 | 2,176.0 | 1,871.4 |
| 30 | 78,672 | 70,800 | 28,633 | 72,417 | 28,207 | 71,366 | 92.0 | 90.7 | 98.17 | 2,176.0 | 1,886.7 |
| 令和元年 | 79,262 | 70,800 | 29,216 | 73,208 | 28,792 | 72,155 | 92.4 | 91.0 | 98.17 | 2,176.0 | 1,918.4 |
| 2 | 79,459 | 70,800 | 29,877 | 73,824 | 29,432 | 72,729 | 92.9 | 91.5 | 98.18 | 2,176.0 | 1,963.1 |
| 3 | 79,439 | 70,800 | 30,432 | 74,065 | 29,978 | 72,973 | 93.2 | 91.9 | 98.18 | 2,176.0 | 1,963.2 |
| 4 | 79,519 | 71,580 | 30,911 | 74,235 | 30,521 | 73,305 | 93.4 | 92.2 | 98.18 | 2,274.5 | 1,963.6 |

資料:建設部下水道課

- (注)1. 普及率 = $\frac{\text{処理区域内人口}}{\text{市の人口}}$
2. 水洗化率 = $\frac{\text{水洗便所設置済人口}}{\text{市の人口}}$
3. 平成24年度より外国人住民含む。

6 社会 · 福祉

87 国民健康保険事業状況

| 年 度 | 総世帯数 | 加 入 | | 人口総数 | 加 入 | |
|-------|---------------|--------------|-------------|---------------|---------------|-------------|
| | | 世帯数 | 率(%) | | 被保険者 | 率(%) |
| 平成18年 | 23,815 | 11,065 | 46.5 | 68,525 | 22,218 | 32.4 |
| 19 | 24,441 | 11,141 | 45.6 | 69,633 | 22,037 | 31.6 |
| 20 | 25,170 | 9,199 | 36.5 | 70,868 | 17,197 | 24.3 |
| 21 | 25,807 | 9,302 | 36.0 | 72,150 | 17,300 | 24.0 |
| 22 | 26,239 | 9,369 | 35.7 | 72,350 | 17,226 | 23.8 |
| 23 | 26,238 | 9,365 | 35.7 | 71,844 | 17,071 | 23.8 |
| 24 | 26,997 | 9,297 | 34.4 | 73,165 | 16,719 | 22.9 |
| 25 | 27,985 | 9,116 | 32.6 | 75,020 | 16,134 | 21.5 |
| 26 | 28,671 | 9,060 | 31.6 | 76,312 | 15,838 | 20.8 |
| 27 | 29,263 | 8,928 | 30.5 | 77,023 | 15,246 | 19.8 |
| 28 | 29,902 | 8,665 | 29.0 | 77,962 | 14,507 | 18.6 |
| 29 | 30,342 | 8,465 | 27.9 | 78,299 | 13,985 | 17.9 |
| 30 | 30,945 | 8,233 | 26.6 | 78,672 | 13,466 | 17.1 |
| 令和元年 | 31,489 | 8,209 | 26.1 | 79,262 | 13,354 | 16.8 |
| 2 | 32,041 | 8,406 | 26.2 | 79,459 | 13,531 | 17.0 |
| 3 | 32,520 | 8,456 | 26.0 | 79,439 | 13,377 | 16.8 |

資料：健康福祉部保険年金課

(注)人口と世帯数はすべて年度末を基にしている。

88 国民健康保険給付状況

| 年 度 | 総 数 | | 医 療 給 付 | | | | | | | |
|-------|----------------|------------------|--------------|------------------|----------------|------------------|---------------|----------------|--------------|---------------|
| | | | 入 院 | | 入 院 外 | | 歯 科 | | 療 養 費 | |
| | 件数 | 金額 | 件数 | 金額 | 件数 | 金額 | 件数 | 金額 | 件数 | 金額 |
| 平成18年 | 263,082 | 4,468,704 | 3,568 | 1,445,609 | 140,079 | 1,655,734 | 25,824 | 350,812 | 4,948 | 48,256 |
| 19 | 280,176 | 4,800,871 | 3,593 | 1,577,025 | 147,191 | 1,740,302 | 26,693 | 361,654 | 5,580 | 54,558 |
| 20 | 288,751 | 4,912,311 | 3,571 | 1,601,705 | 149,026 | 1,751,995 | 27,787 | 383,422 | 6,270 | 59,822 |
| 21 | 294,459 | 5,110,864 | 3,626 | 1,696,315 | 151,706 | 1,795,255 | 27,936 | 374,771 | 6,199 | 60,126 |
| 22 | 302,467 | 5,283,202 | 3,745 | 1,743,069 | 154,722 | 1,872,861 | 28,412 | 384,277 | 6,687 | 65,290 |
| 23 | 308,300 | 5,615,820 | 3,890 | 1,904,619 | 155,036 | 1,901,519 | 30,349 | 421,278 | 8,142 | 69,714 |
| 24 | 321,660 | 5,775,869 | 3,795 | 1,847,354 | 160,975 | 2,028,298 | 33,262 | 448,797 | 8,283 | 75,297 |
| 25 | 307,863 | 5,794,203 | 3,808 | 2,000,826 | 154,214 | 1,960,544 | 30,680 | 392,945 | 7,266 | 64,942 |
| 26 | 309,329 | 5,709,064 | 3,685 | 1,867,795 | 154,104 | 2,007,352 | 31,048 | 398,313 | 6,714 | 61,118 |
| 27 | 305,956 | 5,998,217 | 3,851 | 2,069,723 | 152,357 | 2,098,651 | 30,606 | 382,939 | 6,424 | 57,615 |
| 28 | 295,019 | 5,752,563 | 3,687 | 1,984,334 | 146,865 | 2,036,383 | 29,130 | 371,962 | 6,025 | 51,579 |
| 29 | 285,601 | 5,565,945 | 3,556 | 1,959,340 | 141,597 | 1,922,335 | 28,563 | 358,066 | 5,521 | 51,019 |
| 30 | 278,518 | 5,321,365 | 3,436 | 1,871,034 | 137,573 | 1,847,718 | 27,724 | 347,882 | 5,537 | 49,657 |
| 令和元年 | 271,758 | 5,099,182 | 3,079 | 1,779,428 | 133,330 | 1,751,244 | 28,286 | 333,556 | 5,394 | 46,079 |
| 2 | 255,009 | 4,912,506 | 2,848 | 1,681,498 | 124,075 | 1,697,092 | 26,430 | 329,162 | 5,001 | 44,711 |
| 3 | 269,082 | 5,358,148 | 3,042 | 1,847,198 | 131,596 | 1,881,568 | 27,547 | 354,453 | 5,022 | 45,121 |

資料：健康福祉部保険年金課

| 国保特別会計 | | 保 険 税 | | |
|------------------|------------------|------------------|----------------|----------------|
| 歳入(千円) | 歳出(千円) | 総額(千円) | 一世帯当り(円) | 一人当り(円) |
| 5,266,311 | 5,266,311 | 1,862,766 | 168,348 | 83,840 |
| 5,990,231 | 5,923,281 | 1,890,061 | 169,649 | 85,768 |
| 6,021,602 | 5,968,696 | 1,602,186 | 174,170 | 93,167 |
| 6,153,457 | 5,945,438 | 1,593,537 | 171,311 | 92,112 |
| 6,224,971 | 6,054,673 | 1,549,331 | 165,368 | 89,941 |
| 6,979,893 | 6,692,271 | 1,406,531 | 150,190 | 82,393 |
| 7,365,123 | 7,121,777 | 1,465,842 | 157,668 | 87,675 |
| 7,729,719 | 7,007,674 | 1,769,623 | 194,123 | 109,683 |
| 7,664,885 | 7,179,663 | 1,727,094 | 190,628 | 109,047 |
| 8,386,000 | 7,967,206 | 1,714,503 | 192,037 | 112,456 |
| 8,191,689 | 7,624,302 | 1,655,338 | 191,037 | 114,106 |
| 7,996,517 | 7,351,923 | 1,593,304 | 188,223 | 113,929 |
| 6,913,917 | 6,689,449 | 1,520,269 | 184,656 | 112,897 |
| 6,521,227 | 6,298,341 | 1,356,665 | 165,266 | 101,592 |
| 6,221,182 | 6,009,984 | 1,335,832 | 158,914 | 98,724 |
| 6,558,275 | 6,390,730 | 1,340,434 | 158,519 | 100,204 |

(単位：千円)

| (費用額) | | | | | | | | 任意給付 | | | | | |
|----------------|------------------|--------------|---------------|------------|---------------|-----|----|-----------|---------------|-----------|--------------|----------|------------|
| 薬剤の支給 | | 食事療養費 | | 訪問看護療養費 | | 移送費 | | 出産育児一時金 | | 葬祭費 | | 傷病手当金 | |
| 件数 | 金額 | 件数 (再掲) | 金額 | 件数 | 金額 | 件数 | 金額 | 件数 | 金額 | 件数 | 金額 | 件数 | 金額 |
| 88,150 | 807,554 | 3,401 | 102,504 | 88 | 6,345 | - | - | 88 | 28,300 | 337 | 23,590 | - | - |
| 96,598 | 920,203 | 3,470 | 99,938 | 85 | 5,051 | - | - | 66 | 23,100 | 370 | 19,040 | - | - |
| 101,826 | 979,161 | 3,447 | 96,197 | 77 | 5,179 | - | - | 82 | 29,210 | 112 | 5,620 | - | - |
| 104,703 | 1,040,358 | 3,493 | 97,976 | 111 | 7,815 | - | - | 86 | 33,648 | 92 | 4,600 | - | - |
| 108,581 | 1,068,620 | 3,579 | 99,283 | 147 | 9,865 | - | - | 86 | 35,587 | 87 | 4,350 | - | - |
| 110,283 | 1,150,105 | 3,711 | 106,496 | 161 | 12,087 | - | - | 77 | 31,902 | 362 | 18,100 | - | - |
| 115,024 | 1,224,708 | 3,625 | 100,060 | 146 | 13,581 | - | - | 78 | 32,924 | 97 | 4,850 | - | - |
| 111,556 | 1,221,481 | 3,636 | 102,370 | 174 | 14,705 | - | - | 76 | 31,940 | 89 | 4,450 | - | - |
| 113,181 | 1,225,993 | 3,485 | 98,228 | 435 | 19,191 | - | - | 60 | 25,974 | 102 | 5,100 | - | - |
| 111,991 | 1,229,442 | 3,623 | 104,681 | 573 | 26,022 | - | - | 58 | 24,344 | 96 | 4,800 | - | - |
| 108,544 | 1,153,184 | 3,449 | 97,968 | 605 | 27,221 | - | - | 59 | 24,732 | 104 | 5,200 | - | - |
| 105,498 | 1,117,336 | 3,374 | 96,148 | 731 | 35,364 | - | - | 53 | 22,237 | 82 | 4,100 | - | - |
| 103,399 | 1,054,280 | 3,227 | 89,338 | 733 | 40,180 | - | - | 42 | 17,576 | 74 | 3,700 | - | - |
| 100,896 | 1,048,169 | 2,856 | 79,103 | 644 | 41,495 | - | - | 37 | 15,508 | 92 | 4,600 | - | - |
| 95,882 | 1,024,781 | 2,596 | 73,557 | 665 | 43,722 | - | - | 34 | 14,280 | 73 | 3,650 | 1 | 53 |
| 101,051 | 1,080,946 | 2,806 | 78,389 | 678 | 45,860 | - | - | 47 | 19,708 | 92 | 4,600 | 7 | 305 |

89 国民年金の推移

(a) 被保険者及び保険料の推移

(単位:人、%、千円)

| 年度 | 被保険者の現況 | | | | 保険料免除状況 | | | | 保険料 収納額 | 保険料検認実施状況 | | |
|----------|--------------|-----------|--------------|---------------|------------|--------------|--------------|-------------|----------------|---------------|---------------|-------------|
| | 1号(A) | 任意 | 3号 | 計 | 法定 | 申請 | 計(B) | 免除率 B/A | | 対象月数 (C) | 実施月数 (D) | 検認率 D/C |
| 平成25年 | 8,996 | 88 | 6,796 | 15,880 | 446 | 1,069 | 1,515 | 16.8 | 703,970 | 75,928 | 46,827 | 61.7 |
| 26 | 8,732 | 80 | 6,828 | 15,640 | 460 | 1,035 | 1,495 | 17.1 | 722,051 | 72,576 | 46,658 | 64.3 |
| 27 | 8,345 | 91 | 6,876 | 15,312 | 477 | 901 | 1,378 | 16.5 | 696,820 | 69,755 | 45,508 | 65.2 |
| 28 | 7,843 | 78 | 6,749 | 14,670 | 481 | 917 | 1,398 | 17.8 | 696,749 | 63,539 | 42,840 | 67.4 |
| 29 | 7,504 | 84 | 6,711 | 14,299 | 491 | 860 | 1,351 | 18.0 | 651,624 | 58,882 | 40,767 | 69.2 |
| 30 | 7,297 | 84 | 6,594 | 13,975 | 535 | 856 | 1,391 | 19.1 | 783,825 | 55,687 | 39,810 | 71.5 |
| 令和元年 | 7,284 | 76 | 6,445 | 13,805 | 531 | 893 | 1,424 | 19.5 | 764,757 | 53,548 | 39,136 | 73.1 |
| 2 | 7,400 | 73 | 6,152 | 13,625 | 551 | 1,048 | 1,599 | 21.6 | 702,902 | 52,039 | 39,056 | 75.1 |
| 3 | 7,254 | 82 | 6,084 | 13,420 | 549 | 1,039 | 1,588 | 21.9 | 708,168 | 51,387 | 39,493 | 76.9 |

(c) 国民年金給付の推移

| 年度 | 老齢年金 | | 5年年金 | | 通算老齢年金 | | 小計 | |
|----------|------------|---------------|----------|--------------|-----------|---------------|------------|---------------|
| | 件数 | 金額 | 件数 | 金額 | 件数 | 金額 | 件数 | 金額 |
| 平成25年 | 564 | 255,916 | 6 | 2,419 | 330 | 67,990 | 900 | 326,325 |
| 26 | 488 | 218,683 | 6 | 2,397 | 290 | 60,326 | 784 | 281,406 |
| 27 | 407 | 183,709 | 6 | 2,420 | 275 | 57,979 | 688 | 244,108 |
| 28 | 329 | 149,109 | 6 | 2,420 | 234 | 48,406 | 569 | 199,935 |
| 29 | 287 | 129,627 | 6 | 2,418 | 197 | 41,811 | 490 | 173,856 |
| 30 | 231 | 104,759 | 6 | 2,418 | 163 | 34,642 | 400 | 141,819 |
| 令和元年 | 194 | 87,804 | 5 | 2,017 | 134 | 28,699 | 333 | 118,520 |
| 2 | 151 | 67,985 | 5 | 2,021 | 55 | 11,897 | 211 | 81,903 |
| 3 | 110 | 49,686 | 5 | 2,019 | 89 | 19,054 | 204 | 70,759 |

(d) 老齢福祉年金給付の推移

(単位:千円)

| 年度 | 件数 | 金額 |
|----------|----|----|
| 平成25年 | - | - |
| 26 | - | - |
| 27 | - | - |
| 28 | - | - |
| 29 | - | - |
| 30 | - | - |
| 令和元年 | - | - |
| 2 | - | - |
| 3 | - | - |

(e) 特別障害給付金給付の推移

(単位:千円)

| 年度 | 件数 | 金額 |
|----------|----------|--------------|
| 平成25年 | 7 | 2,761 |
| 26 | 8 | 2,954 |
| 27 | 6 | 2,861 |
| 28 | 7 | 3,391 |
| 29 | 7 | 3,388 |
| 30 | 8 | 3,038 |
| 令和元年 | 8 | 2,335 |
| 2 | 7 | 2,327 |
| 3 | 6 | 2,028 |

資料:健康福祉部保険年金課

(b) 基礎年金給付の推移

(単位:千円)

| 年度 | 老齢基礎年金 | | 障害基礎年金 | | 遺族基礎年金 | | 合計 | |
|----------|---------------|-------------------|--------------|----------------|------------|----------------|---------------|-------------------|
| | 件数 | 金額 | 件数 | 金額 | 件数 | 金額 | 件数 | 金額 |
| 平成25年 | 13,500 | 9,023,750 | 900 | 797,517 | 214 | 167,346 | 14,614 | 9,988,613 |
| 26 | 14,266 | 9,440,862 | 929 | 806,277 | 208 | 158,861 | 15,403 | 10,406,000 |
| 27 | 14,950 | 10,031,193 | 951 | 832,948 | 203 | 158,747 | 16,104 | 11,022,888 |
| 28 | 15,478 | 10,428,165 | 983 | 856,649 | 219 | 171,689 | 16,680 | 11,456,503 |
| 29 | 16,175 | 10,877,417 | 1,005 | 870,985 | 211 | 167,268 | 17,391 | 11,915,670 |
| 30 | 16,673 | 11,245,849 | 1,025 | 888,214 | 177 | 140,950 | 17,875 | 12,275,013 |
| 令和元年 | 17,194 | 11,639,560 | 1,041 | 899,221 | 190 | 149,619 | 18,425 | 12,688,400 |
| 2 | 17,597 | 11,986,807 | 1,056 | 912,969 | 134 | 147,929 | 18,787 | 13,047,705 |
| 3 | 18,004 | 12,290,276 | 1,074 | 928,417 | 159 | 126,084 | 19,237 | 13,344,777 |

(単位:千円)

| 障害年金 | | 寡婦年金 | | 小計 | | 死亡一時金 | | 合計 | |
|-----------|---------------|----------|--------------|-----------|---------------|-----------|--------------|------------|----------------|
| 件数 | 金額 | 件数 | 金額 | 件数 | 金額 | 件数 | 金額 | 件数 | 金額 |
| 44 | 39,997 | 18 | 8,533 | 62 | 48,530 | 24 | 3,522 | 986 | 378,377 |
| 44 | 39,413 | 18 | 8,576 | 62 | 47,989 | 12 | 1,659 | 858 | 331,054 |
| 43 | 38,809 | 15 | 7,319 | 58 | 46,128 | 20 | 2,959 | 766 | 293,195 |
| 42 | 37,640 | 13 | 6,367 | 55 | 44,007 | 9 | 1,339 | 633 | 245,281 |
| 40 | 36,043 | 12 | 5,652 | 52 | 41,694 | 13 | 1,835 | 555 | 217,385 |
| 38 | 34,289 | 8 | 3,719 | 46 | 38,008 | 9 | 1,239 | 455 | 181,066 |
| 35 | 31,594 | 8 | 3,421 | 43 | 35,015 | 15 | 2,242 | 391 | 155,777 |
| 32 | 28,728 | 9 | 3,474 | 41 | 32,202 | 11 | 1,420 | 263 | 115,525 |
| 29 | 25,965 | 9 | 3,471 | 38 | 29,436 | 13 | 1,660 | 255 | 101,855 |

90 生活保護件数及び人員の状況

| 年 度 | 保 護 実 数 | | | 保 護 世 帯 数 | | | | | | | |
|-------|--------------|--------------|------------|-----------|--------|---------|-------|---------|-------|---------|-----|
| | 世 帯 (月平均) | 人 員 (月平均) | 保護率 (%) | 計 | | 生 活 扶 助 | | 住 宅 扶 助 | | 教 育 扶 助 | |
| | | | | 世帯数 | 人 数 | 世帯数 | 人 数 | 世帯数 | 人 数 | 世帯数 | 人 数 |
| 平成21年 | 304 | 452 | 6.32 | 10,526 | 15,319 | 3,102 | 4,777 | 2,995 | 4,612 | 227 | 405 |
| 22 | 312 | 442 | 6.05 | 10,703 | 14,779 | 3,186 | 4,601 | 3,040 | 4,418 | 225 | 374 |
| 23 | 298 | 419 | 5.81 | 10,037 | 13,882 | 3,045 | 4,389 | 2,659 | 3,919 | 238 | 399 |
| 24 | 281 | 399 | 5.49 | 9,676 | 13,400 | 2,844 | 4,150 | 2,542 | 3,762 | 252 | 339 |
| 25 | 292 | 410 | 5.52 | 10,213 | 13,845 | 2,979 | 4,265 | 2,691 | 3,895 | 288 | 373 |
| 26 | 305 | 430 | 5.67 | 10,651 | 14,536 | 3,112 | 4,485 | 2,779 | 4,076 | 321 | 447 |
| 27 | 316 | 450 | 5.85 | 10,829 | 14,963 | 3,118 | 4,573 | 2,841 | 4,237 | 333 | 526 |
| 28 | 326 | 455 | 5.88 | 11,386 | 15,368 | 3,304 | 4,692 | 3,004 | 4,334 | 334 | 489 |
| 29 | 359 | 482 | 6.18 | 12,694 | 16,486 | 3,639 | 4,933 | 3,498 | 4,762 | 278 | 407 |
| 30 | 390 | 507 | 6.49 | 14,058 | 17,586 | 3,927 | 5,164 | 3,976 | 5,183 | 202 | 304 |
| 令和元年 | 401 | 514 | 6.52 | 14,139 | 17,445 | 3,892 | 5,073 | 4,015 | 5,169 | 166 | 236 |
| 2 | 409 | 516 | 6.54 | 14,314 | 17,543 | 3,934 | 5,102 | 4,093 | 5,250 | 181 | 242 |
| 3 | 431 | 540 | 6.84 | 15,246 | 18,453 | 4,102 | 5,230 | 4,313 | 5,442 | 158 | 180 |
| 4 | 428 | 528 | 6.69 | 15,167 | 18,187 | 4,115 | 5,170 | 4,313 | 5,365 | 125 | 165 |
| 4年 4月 | 434 | 541 | 6.88 | 1,284 | 1,547 | 351 | 443 | 364 | 456 | 13 | 16 |
| 5月 | 434 | 538 | 6.83 | 1,260 | 1,515 | 336 | 425 | 361 | 451 | 11 | 14 |
| 6月 | 437 | 541 | 6.86 | 1,273 | 1,529 | 340 | 428 | 362 | 453 | 11 | 14 |
| 7月 | 435 | 545 | 6.93 | 1,267 | 1,539 | 338 | 431 | 362 | 459 | 11 | 16 |
| 8月 | 436 | 544 | 6.90 | 1,263 | 1,533 | 335 | 426 | 354 | 449 | 11 | 16 |
| 9月 | 431 | 529 | 6.71 | 1,261 | 1,507 | 341 | 425 | 356 | 440 | 10 | 13 |
| 10月 | 428 | 524 | 6.65 | 1,259 | 1,502 | 343 | 428 | 353 | 438 | 11 | 14 |
| 11月 | 426 | 522 | 6.62 | 1,260 | 1,506 | 348 | 437 | 360 | 445 | 10 | 13 |
| 12月 | 424 | 519 | 6.58 | 1,257 | 1,502 | 346 | 435 | 362 | 447 | 9 | 12 |
| 5年 1月 | 423 | 518 | 6.57 | 1,272 | 1,519 | 352 | 441 | 366 | 451 | 9 | 12 |
| 2月 | 414 | 506 | 6.36 | 1,256 | 1,492 | 342 | 425 | 357 | 438 | 9 | 12 |
| 3月 | 413 | 506 | 6.43 | 1,255 | 1,496 | 343 | 426 | 356 | 438 | 10 | 13 |

資料：健康福祉部社会福祉課

(注)保護率(%)は千分比である。

91 生活保護費支給状況

(単位：千円)

| 年 度 | 保 護 費 | | | | | | | | | | | |
|-------|---------|---------|---------|-------|--------|---------|------|-------|-------|-------------|-------------|--------|
| | 合計 | 生活扶助 | 住宅扶助 | 教育扶助 | 介護扶助 | 医療扶助 | 出産扶助 | 生業扶助 | 葬祭扶助 | 就労自立 給付費 | 進学準備 給付費 | 施設事務費 |
| 平成21年 | 676,334 | 210,859 | 89,150 | 4,508 | 19,353 | 340,446 | - | 1,997 | 463 | - | - | 9,558 |
| 22 | 677,162 | 213,598 | 92,707 | 4,237 | 21,062 | 332,038 | - | 1,985 | 549 | - | - | 10,986 |
| 23 | 635,287 | 194,318 | 84,301 | 4,736 | 20,800 | 310,835 | - | 1,326 | 1,014 | - | - | 17,957 |
| 24 | 571,166 | 187,649 | 77,062 | 3,986 | 12,185 | 269,936 | - | 2,430 | 499 | - | - | 17,419 |
| 25 | 623,860 | 190,718 | 81,471 | 4,267 | 15,725 | 311,646 | - | 2,753 | 571 | - | - | 16,709 |
| 26 | 695,734 | 204,331 | 84,487 | 5,335 | 20,617 | 363,903 | - | 3,003 | 1,260 | 90 | - | 12,708 |
| 27 | 666,187 | 205,510 | 84,012 | 6,190 | 21,634 | 336,188 | 451 | 2,965 | 734 | 233 | - | 8,270 |
| 28 | 730,144 | 208,217 | 89,813 | 5,736 | 28,559 | 387,176 | - | 2,147 | 588 | 96 | - | 7,812 |
| 29 | 745,008 | 222,472 | 102,381 | 4,755 | 42,476 | 362,089 | - | 2,191 | 1,660 | - | - | 6,984 |
| 30 | 848,426 | 233,453 | 113,811 | 3,556 | 44,168 | 443,944 | - | 2,346 | 1,867 | - | - | 5,281 |
| 令和元年 | 841,631 | 223,232 | 113,586 | 2,641 | 48,711 | 443,811 | - | 1,295 | 2,525 | 142 | - | 5,688 |
| 2 | 816,079 | 230,647 | 112,553 | 2,467 | 52,436 | 409,429 | - | 958 | 1,198 | 221 | 300 | 5,870 |
| 3 | 914,837 | 239,651 | 122,019 | 1,827 | 75,292 | 468,040 | - | 1,415 | 775 | 5,666 | 152 | - |
| 4 | 842,069 | 232,692 | 122,822 | 1,455 | 70,990 | 404,542 | - | 1,956 | 1,548 | 111 | 100 | 5,853 |

資料：健康福祉部社会福祉課

人 数 (延 世 帯 数 ・ 延 人 員)

| 介 護 扶 助 | | 医 療 扶 助 | | 出 産 扶 助 | | 生 業 扶 助 | | 葬 祭 扶 助 | |
|--------------|--------------|--------------|--------------|---------|-----|------------|------------|----------|----------|
| 世帯数 | 人 数 | 世帯数 | 人 数 | 世帯数 | 人 数 | 世帯数 | 人 数 | 世帯数 | 人 数 |
| 733 | 750 | 3,359 | 4,647 | - | - | 107 | 125 | 3 | 3 |
| 796 | 812 | 3,382 | 4,500 | - | - | 71 | 71 | 3 | 3 |
| 796 | 818 | 3,219 | 4,266 | - | - | 74 | 85 | 6 | 6 |
| 775 | 793 | 3,120 | 4,179 | - | - | 140 | 174 | 3 | 3 |
| 934 | 957 | 3,169 | 4,185 | - | - | 149 | 167 | 3 | 3 |
| 1,074 | 1,108 | 3,219 | 4,238 | - | - | 139 | 175 | 7 | 7 |
| 1,137 | 1,186 | 3,257 | 4,273 | 2 | 2 | 136 | 161 | 5 | 5 |
| 1,205 | 1,247 | 3,424 | 4,475 | - | - | 112 | 128 | 3 | 3 |
| 1,428 | 1,481 | 3,726 | 4,765 | - | - | 116 | 129 | 9 | 9 |
| 1,705 | 1,768 | 4,101 | 5,008 | - | - | 138 | 150 | 9 | 9 |
| 1,775 | 1,839 | 4,168 | 4,997 | - | - | 113 | 121 | 10 | 10 |
| 1,843 | 1,917 | 4,157 | 4,925 | - | - | 102 | 103 | 4 | 4 |
| 1,957 | 2,028 | 4,580 | 5,424 | - | - | 132 | 145 | 4 | 4 |
| 1,969 | 2,030 | 4,533 | 5,337 | - | - | 107 | 115 | 5 | 5 |
| | | | | | | | | | |
| 167 | 174 | 379 | 447 | - | - | 10 | 11 | - | - |
| 164 | 170 | 380 | 445 | - | - | 8 | 10 | - | - |
| 163 | 169 | 388 | 455 | - | - | 9 | 10 | - | - |
| 162 | 168 | 385 | 455 | - | - | 9 | 10 | - | - |
| 165 | 171 | 389 | 461 | - | - | 8 | 9 | 1 | 1 |
| 164 | 169 | 379 | 448 | - | - | 8 | 9 | 3 | 3 |
| 164 | 168 | 379 | 444 | - | - | 9 | 10 | - | - |
| 164 | 168 | 370 | 435 | - | - | 8 | 8 | - | - |
| 160 | 164 | 370 | 434 | - | - | 9 | 9 | 1 | 1 |
| 164 | 168 | 372 | 438 | - | - | 9 | 9 | - | - |
| 168 | 172 | 371 | 436 | - | - | 9 | 9 | - | - |
| 164 | 169 | 371 | 439 | - | - | 11 | 11 | - | - |

92 保育所の概要

(各年12月末現在)

| 区分 | 経営組織 | 保育士 | | | その他の職員 | | | 収容員 | 児童数 | | | | | | | | | |
|-----------------|-------|-----|-----|-----|--------|-----|----|-----|-------|-------|-----|------|-----|-----|------|-----|-----|-----|
| | | 総数 | 専任 | 兼任 | 総数 | 専任 | 兼任 | | 総数 | | | 3歳以上 | | | 3歳未満 | | | |
| | | | | | | | | | 計 | 男 | 女 | 計 | 男 | 女 | 計 | 男 | 女 | |
| 平成25年 | | 9 | 171 | 138 | 33 | 30 | 30 | - | 750 | 766 | 383 | 383 | 435 | 219 | 216 | 331 | 164 | 167 |
| 26 | | 9 | 182 | 143 | 39 | 31 | 31 | - | 750 | 806 | 394 | 412 | 445 | 203 | 242 | 361 | 191 | 170 |
| 27 | | 10 | 194 | 136 | 58 | 37 | 37 | - | 810 | 849 | 446 | 403 | 469 | 243 | 226 | 380 | 203 | 177 |
| 28 | | 10 | 194 | 133 | 61 | 38 | 38 | - | 810 | 843 | 436 | 407 | 471 | 241 | 230 | 372 | 195 | 177 |
| 29 | | 10 | 208 | 143 | 65 | 39 | 39 | - | 830 | 840 | 435 | 405 | 463 | 245 | 218 | 377 | 190 | 187 |
| 30 | | 12 | 261 | 194 | 67 | 50 | 25 | 25 | 1,086 | 1,109 | 573 | 536 | 671 | 337 | 334 | 438 | 236 | 202 |
| 令和元年 | | 15 | 256 | 196 | 60 | 64 | 37 | 27 | 1,136 | 1,039 | 529 | 510 | 593 | 306 | 287 | 446 | 223 | 223 |
| 2 | | 15 | 292 | 243 | 49 | 70 | 47 | 23 | 1,422 | 1,110 | 574 | 536 | 653 | 338 | 315 | 457 | 236 | 221 |
| 3 | | 15 | 418 | 344 | 74 | 121 | 62 | 59 | 1,422 | 1,481 | 762 | 719 | 592 | 300 | 292 | 889 | 462 | 427 |
| 4 | | 16 | 440 | 360 | 80 | 128 | 58 | 70 | 1,455 | 1,538 | 797 | 741 | 927 | 480 | 447 | 611 | 317 | 294 |
| | 開設年月 | | | | | | | | | | | | | | | | | |
| 増田保育所 | S34.6 | 32 | 32 | - | 4 | 4 | - | 70 | 77 | 41 | 36 | 48 | 28 | 20 | 29 | 13 | 16 | |
| 名取が丘保育所 | S48.4 | 40 | 40 | - | 7 | 7 | - | 110 | 106 | 51 | 55 | 63 | 30 | 33 | 43 | 21 | 22 | |
| ゆりが丘保育所 | H6.4 | 29 | 29 | - | 6 | 6 | - | 90 | 81 | 40 | 41 | 53 | 27 | 26 | 28 | 13 | 15 | |
| 関上保育所 | S31.6 | 15 | 14 | 1 | 3 | 1 | 2 | 66 | 71 | 36 | 35 | 45 | 23 | 22 | 26 | 13 | 13 | |
| 高館おおぞら保育園 | H13.4 | 34 | 21 | 13 | 2 | - | 2 | 100 | 113 | 60 | 53 | 68 | 37 | 31 | 45 | 23 | 22 | |
| 愛の杜めぐみ保育園 | H27.4 | 17 | 14 | 3 | 9 | 7 | 2 | 80 | 83 | 46 | 37 | 53 | 28 | 25 | 30 | 18 | 12 | |
| 手倉田くじら保育園 | H31.4 | 26 | 20 | 6 | 6 | 3 | 3 | 100 | 102 | 54 | 48 | 58 | 32 | 26 | 44 | 22 | 22 | |
| 杜せきのしためぐみ保育園 | H31.4 | 19 | 16 | 3 | 5 | 5 | - | 90 | 92 | 46 | 46 | 59 | 26 | 33 | 33 | 20 | 13 | |
| 名取ひよこ園 | H31.4 | 18 | 13 | 5 | 7 | 1 | 6 | 60 | 63 | 36 | 27 | 39 | 24 | 15 | 24 | 12 | 12 | |
| スクルドエンジェル保育園増田園 | H31.4 | 12 | 8 | 4 | 5 | 1 | 4 | 60 | 53 | 31 | 22 | 36 | 19 | 17 | 17 | 12 | 5 | |
| ぶらむ保育園館腰 | R1.12 | 25 | 18 | 7 | 4 | 3 | 1 | 90 | 93 | 53 | 40 | 53 | 28 | 25 | 40 | 25 | 15 | |
| なとり認定こども園 | H25.4 | 54 | 42 | 12 | 30 | 6 | 24 | 156 | 183 | 86 | 97 | 98 | 51 | 47 | 85 | 35 | 50 | |
| なとり第二こども園 | H30.4 | 55 | 44 | 11 | 26 | 7 | 19 | 150 | 168 | 91 | 77 | 108 | 58 | 50 | 60 | 33 | 27 | |
| 名取みたぞのこども園 | R3.4 | 26 | 18 | 8 | 5 | 4 | 1 | 100 | 114 | 56 | 58 | 67 | 29 | 38 | 47 | 27 | 20 | |
| 名取あけぼのこども園 | R3.4 | 22 | 19 | 3 | 1 | 1 | - | 100 | 104 | 54 | 50 | 59 | 31 | 28 | 45 | 23 | 22 | |
| 関上わかばこども園 | R4.4 | 16 | 12 | 4 | 8 | 2 | 6 | 33 | 35 | 16 | 19 | 20 | 9 | 11 | 15 | 7 | 8 | |

資料：健康福祉部こども支援課

(注) 1.平成19年度より保育士及びその他の職員の区分において、兼任の項は非常勤嘱託職員のみ記載。

2.高館おおぞら保育園、愛の杜めぐみ保育園、手倉田くじら保育園、杜せきのしためぐみ保育園、スクルドエンジェル保育園増田園、ぶらむ保育園館腰は「民設民営認可保育所」、なとり認定こども園、なとり第二こども園、名取みたぞのこども園、名取あけぼのこども園、名取ひよこ園、関上わかばこども園は「認定こども園」である。

93 シルバー人材センター事業実績

(a) 就業状況

| 年 度 | 受託件数 | 就業 延人数 | 総 数 | | | 男 | | | 女 | | |
|-------|-------|-----------|-----|-----------|------|-----|-----------|------|-----|-----------|------|
| | | | 会員数 | 就業 実人数 | 就業率 | 会員数 | 就業 実人数 | 就業率 | 会員数 | 就業 実人数 | 就業率 |
| 平成28年 | 1,700 | 45,204 | 375 | 337 | 89.9 | 286 | 251 | 87.8 | 89 | 86 | 96.6 |
| 29 | 1,737 | 46,400 | 404 | 348 | 86.1 | 300 | 259 | 86.3 | 104 | 89 | 85.6 |
| 30 | 1,707 | 45,398 | 415 | 360 | 86.7 | 305 | 265 | 86.9 | 110 | 95 | 86.4 |
| 令和元年 | 1,706 | 43,941 | 427 | 354 | 82.9 | 311 | 256 | 82.3 | 116 | 98 | 84.5 |
| 2 | 1,494 | 41,763 | 451 | 367 | 81.4 | 309 | 256 | 82.8 | 142 | 111 | 78.2 |
| 3 | 1,461 | 41,366 | 430 | 358 | 83.3 | 288 | 239 | 83.0 | 142 | 119 | 83.8 |
| 4 | 1,650 | 46,067 | 437 | 393 | 89.9 | 288 | 263 | 91.3 | 149 | 130 | 87.2 |

(注) 令和4年度以降は派遣実績分を計上する。

(b) 事業実績

(b)-1 職群別・公共・民間別請負事業実績

(令和4年度)

| 職群別 | 職種別 | 受託件数 | 就業延人数 | 契約金額 | 構成比 | |
|------------|--|-------|--------|-------------|------------|-------|
| 専門技術 | 自動車運転 経理事務 | - | - | - | 0.0% | |
| 事務整理 | 宛名書き 一般事務 | 33 | 56 | 409,592 | 0.2% | |
| 管理監視 | 事務所管理 駐車場管理 | 22 | 8,986 | 41,494,325 | 22.9% | |
| 技能職 | 製作・加工 襖・障子張り 塗装 植木手入れ 大工 その他の技能作業 | 664 | 2,539 | 24,000,833 | 13.2% | |
| 軽作業 | 清掃 雑役 除草 | 764 | 26,670 | 112,544,472 | 62.1% | |
| サービス | 家事援助 | 7 | 124 | 63,000 | 0.0% | |
| 折衝外交 | パンフレット配布 | 7 | 684 | 2,864,339 | 1.6% | |
| 合 計 | | 1,497 | 39,059 | 181,376,561 | 100% | |
| 公共・ 民間別 | 公共事業 | 84 | 16,849 | 78,927,533 | 43.5% | |
| | 民間事業 | 一般企業等 | 232 | 15,899 | 63,073,843 | 34.8% |
| | | 個人・家庭 | 1,178 | 6,148 | 39,028,685 | 21.5% |
| | | 独自事業 | 3 | 163 | 346,500 | 0.2% |

(注) 契約金額とは、配分金・事務費・材料費収入の合計額である。

(b)-2 職群別・公共・民間別派遣事業実績

(令和4年度)

| 職群別 | | 受託件数 | 就業延人数 | 契約金額 | 構成比 | |
|-------------------------|---------|------------|--------------|-------------------|-------------|-------|
| 管 理 的 職 業 | | - | - | - | 0.0% | |
| 専 門 的 ・ 技 術 的 職 業 | | - | - | - | 0.0% | |
| 事 務 的 職 業 | | 1 | 264 | 1,307,260 | 3.5% | |
| 販 売 の 職 業 | | 2 | 300 | 1,514,038 | 4.1% | |
| サ ー ビ ス の 職 業 | | 3 | 264 | 1,352,542 | 3.6% | |
| 保 安 の 職 業 | | - | - | - | 0.0% | |
| 農 林 漁 業 の 職 業 | | - | - | - | 0.0% | |
| 生 産 工 程 の 職 業 | | - | - | - | 0.0% | |
| 輸 送 ・ 機 械 運 転 の 職 業 | | - | - | - | 0.0% | |
| 建 設 ・ 採 掘 の 職 業 | | - | - | - | 0.0% | |
| 運 搬 ・ 清 掃 ・ 梱 包 等 の 職 業 | | 147 | 6,180 | 33,136,892 | 88.8% | |
| 合 計 | | 153 | 7,008 | 37,310,732 | 100% | |
| 公 共 ・ 民 間 別 | 公 共 事 業 | 73 | 2,980 | 12,024,329 | 32.2% | |
| | 民 間 事 業 | 一 般 企 業 等 | 80 | 4,028 | 25,286,403 | 67.8% |
| | | 個 人 ・ 家 庭 | - | - | - | 0.0% |

資料:公益社団法人取市シルバー人材センター

(注)契約金額とは、賃金・手数料・消費税の合計額である。

94 介護保険事業状況

(a) 被保険者の状況

(各年3月31日現在)

| 年度 | 人口総数 | 総世帯数 | 第1号被保険者数 | 第1号被保険者のいる世帯数 |
|-------|---------------|---------------|---------------|---------------|
| 平成30年 | 78,672 | 30,945 | 17,331 | 11,765 |
| 令和元年 | 79,262 | 31,489 | 17,802 | 12,096 |
| 2 | 79,459 | 32,041 | 18,228 | 12,390 |
| 3 | 79,439 | 32,520 | 18,645 | 12,706 |

(b) 要介護・要支援認定者数

(各年3月31日現在)

| 年度 | 総数 | 要支援1 | 要支援2 | 要介護1 | 要介護2 | 要介護3 | 要介護4 | 要介護5 |
|-------|--------------|------------|------------|------------|------------|------------|------------|------------|
| 平成30年 | 3,123 | 420 | 485 | 648 | 560 | 388 | 356 | 266 |
| 令和元年 | 3,235 | 397 | 492 | 677 | 609 | 404 | 387 | 269 |
| 2 | 3,339 | 447 | 477 | 727 | 610 | 405 | 399 | 274 |
| 3 | 3,472 | 477 | 493 | 739 | 630 | 439 | 388 | 306 |

(c) 保険料収納状況

(単位:千円)

| 区分 | 総額 | 特別徴収 | 普通徴収 |
|-------|-----------|-----------|---------|
| 令和3年度 | | | |
| 調定額 | 1,236,772 | 1,125,323 | 111,449 |
| 収納額 | 1,229,794 | 1,125,323 | 104,471 |

(注)滞納繰越分を含まない

(d) 保険給付状況

(単位:千円)

| 区分 | 支給額 | 件数 |
|----------------|------------------|---------------|
| 令和3年度 | | |
| 総計 | 4,907,300 | 93,238 |
| 1. 居宅サービス | 2,379,316 | 69,247 |
| 訪問通所サービス | 1,433,528 | 27,436 |
| 短期入所サービス | 247,172 | 2,654 |
| その他の単品サービス | 387,652 | 16,539 |
| 福祉用具購入費 | 6,176 | 220 |
| 住宅改修費 | 17,153 | 152 |
| 居宅介護支援 | 287,635 | 22,246 |
| 2. 地域密着型サービス | 518,603 | 3,875 |
| 3. 施設サービス | 1,747,004 | 6,333 |
| 介護老人福祉施設 | 775,002 | 2,924 |
| 介護老人保健施設 | 946,052 | 3,333 |
| 介護療養型医療施設 | - | - |
| 介護医療院 | 25,950 | 76 |
| 4. 高額介護サービス | 134,975 | 9,658 |
| 5. 特定入所者介護サービス | 127,402 | 4,125 |
| 6. その他概算払い分等 | - | - |

資料:健康福祉部介護長寿課

(e) 介護サービス受給者数

(令和4年3月決定分)

| 区分 | 令和3年度 |
|--------------|--------------|
| 総計 | 2,881 |
| 1. 居宅サービス | 2,022 |
| 2. 地域密着型サービス | 300 |
| 3. 施設サービス | 559 |
| 介護老人福祉施設 | 260 |
| 介護老人保健施設 | 295 |
| 介護療養型医療施設 | - |
| 介護医療院 | 4 |

95 後期高齢者医療の状況

(a) 被保険者の状況

(各年3月31日現在)

| 年 度 | 人口総数 | 被保険者数 | 年齢別 | | 所得区分別 | | | |
|-------|---------------|--------------|--------------|----------------|-------------|--------------|--------------|--------------|
| | | | 75歳以上 | 65歳以上 75歳未満 | 現役並み 所得者 | 一般 | 低所得Ⅱ | 低所得Ⅰ |
| 平成26年 | 76,312 | 7,416 | 7,331 | 85 | 477 | 4,764 | 1,183 | 992 |
| 27 | 77,023 | 7,701 | 7,615 | 86 | 514 | 4,993 | 1,244 | 950 |
| 28 | 77,962 | 7,977 | 7,888 | 89 | 498 | 5,103 | 1,375 | 1,001 |
| 29 | 78,299 | 8,148 | 8,071 | 77 | 510 | 5,233 | 1,383 | 1,022 |
| 30 | 78,672 | 8,472 | 8,389 | 83 | 527 | 5,299 | 1,529 | 1,117 |
| 令和元年 | 79,262 | 8,692 | 8,584 | 108 | 536 | 5,352 | 1,654 | 1,150 |
| 2 | 79,459 | 8,677 | 8,573 | 104 | 518 | 5,276 | 1,741 | 1,142 |
| 3 | 79,439 | 8,868 | 8,783 | 85 | 525 | 5,326 | 1,842 | 1,175 |

(b) 保険料の状況

(単位:千円)

| 年 度 | 総額 | | 特別徴収 | | 普通徴収 | |
|-------|----------------|----------------|----------------|----------------|----------------|----------------|
| | 調定額 | 収納額 | 調定額 | 収納額 | 調定額 | 収納額 |
| 平成26年 | 501,994 | 500,390 | 302,896 | 302,896 | 199,098 | 197,495 |
| 27 | 523,099 | 521,541 | 303,720 | 303,720 | 219,379 | 217,821 |
| 28 | 541,307 | 539,363 | 320,004 | 320,004 | 221,303 | 219,359 |
| 29 | 561,165 | 559,808 | 347,533 | 347,533 | 213,632 | 212,275 |
| 30 | 560,522 | 557,924 | 353,968 | 353,968 | 206,554 | 203,956 |
| 令和元年 | 595,712 | 593,552 | 383,159 | 383,159 | 212,553 | 210,393 |
| 2 | 605,716 | 603,503 | 403,025 | 403,025 | 202,691 | 200,478 |
| 3 | 607,761 | 605,458 | 409,708 | 409,708 | 198,054 | 195,750 |

資料:健康福祉部保険年金課

(注)1.滞納繰越分を含まない。

2.千円未満四捨五入のため総額が合わないことがある。

《用語等の説明》

特別徴収 公的年金を支払う事業者が保険料を代わって預かり納付する制度。年6回の年金受給月に受給年金から保険料が天引きされる。

(年金受給額が年額18万円以上などの条件があり、該当した場合に特別徴収になる。)

普通徴収 特別徴収の対象とならない人が、納付書や口座振替等によって個別に納める制度。

7 交通・運輸・通信

96 JR東日本鉄道「名取駅」「館腰駅」の旅客・貨物輸送状況

(単位:t)

| 年 度 | 乗車人数(一日平均) | | 貨物(貨物車扱) | |
|----------|---------------|--------------|----------|--------|
| | 名取駅 | 館腰駅 | 発送屯数 | 到着屯数 |
| 平成28年 | 12,508 | 2,281 | 17,740 | 11,920 |
| 29 | 12,759 | 2,325 | - | - |
| 30 | 12,927 | 2,350 | - | - |
| 令和元年 | 13,497 | 2,403 | - | - |
| 2 | 9,804 | 2,026 | - | - |
| 3 | 10,546 | 1,906 | - | - |
| 4 | 12,062 | 1,905 | - | - |

資料:JR東日本、JR貨物東北支社

(注)貨物輸送は平成28年10月より廃止。

97 仙台空港アクセス鉄道利用状況

| 年 度 | 乗降人員 | 仙台空港駅 | 美田園駅 | 杜せきのした駅 |
|----------|------------------|------------------|----------------|------------------|
| 平成28年 | 3,446,990 | 1,709,557 | 501,129 | 1,236,304 |
| 29 | 3,653,024 | 1,901,852 | 509,629 | 1,241,543 |
| 30 | 3,709,281 | 2,026,288 | 524,364 | 1,158,629 |
| 令和元年 | 3,975,453 | 2,073,858 | 556,735 | 1,344,860 |
| 2 | 2,220,834 | 820,443 | 442,143 | 958,248 |
| 3 | 2,651,911 | 1,062,628 | 501,615 | 1,087,668 |
| 4 | 3,470,660 | 1,610,916 | 590,801 | 1,268,943 |

資料:仙台空港鉄道株式会社

98 東北自動車道・仙台東部道路インターチェンジ利用状況

(単位:台/日)

| 年 度 | 東北自動車道 | 仙台東部道路 | | |
|----------|---------------|--------------|----------------|--------------------|
| | 仙台南IC 出入台数 | 名取IC 出入台数 | 仙台空港IC 出入台数 | 名取中央スマートIC 出入台数 |
| 平成28年 | 10,100 | 8,600 | 10,100 | 2,400 |
| 29 | 10,100 | 7,700 | 8,700 | 2,900 |
| 30 | 10,000 | 7,400 | 8,600 | 3,300 |
| 令和元年 | 9,800 | 7,200 | 8,400 | 3,600 |
| 2 | 8,100 | 6,500 | 6,400 | 3,100 |
| 3 | 8,400 | 7,000 | 6,500 | 3,400 |
| 4 | 9,300 | 7,600 | 7,000 | 3,800 |

資料:東日本高速道路株式会社東北支社

99 宮城交通バスの利用状況

| 区分 | | 年度 | 平成30年 | 令和元年 | 令和2年 | 令和3年 | 令和4年 |
|-------|------|----|---------|---------|---------|---------|----------------|
| | | | | | | | |
| 便数 | | | 63,035 | 61,932 | 48,367 | 47,520 | 47,090 |
| 営業キロ | | | 16.9 | 16.9 | 16.9 | 16.9 | 16.9 |
| 乗車人数 | | | 477,928 | 453,890 | 226,883 | 272,132 | 324,340 |
| 停留所数 | | | 56 | 56 | 56 | 56 | 56 |
| 一日当たり | 便数 | | 172.7 | 169.7 | 133.3 | 130.2 | 129.0 |
| | 走行キロ | | 2,402.7 | 2,358.4 | 1,865.1 | 1,819.0 | 1,810.5 |
| | 乗車人数 | | 1,309.4 | 1,243.5 | 621.6 | 745.6 | 888.6 |

資料：宮城交通株式会社

(注)1. 営業キロ、停留所数は名取市域のみ。

2. 乗車人員は、名取市域の停留所での乗車人数。

(降車のみが名取市域の利用人数は含まれない。)

3. 走行キロは、名取市域に係る系統すべての合計で、名取市外部分の走行キロも含む。

100 乗合バス「なとりん号」の利用状況

| 区分 | | 年度 | 平成30年 | 令和元年 | 令和2年 | 令和3年 | 令和4年 |
|------|-------|----|---------|---------|---------|---------|----------------|
| | | | | | | | |
| 路線数 | | | 12 | 12 | 12 | 12 | 12 |
| 停留所数 | | | 196 | 197 | 198 | 198 | 199 |
| 乗車人数 | 総数 | | 438,366 | 465,742 | 376,816 | 405,127 | 437,119 |
| | 1日当たり | | 1,201 | 1,273 | 1,032 | 1,110 | 1,197 |

資料：総務部防災安全課

101 電話設置状況

(単位：台) (各年12月末現在)

| 年次 | 総数 | 加入電話 | | | I S D N | | | 公衆電話 |
|----------|--------------|--------------|--------------|--------------|------------|------------|-----------|-----------|
| | | 合計 | 事務用 | 住宅用 | 合計 | 事務用 | 住宅用 | |
| 平成24年 | 12,122 | 10,260 | 2,245 | 8,015 | 1,740 | 1,613 | 127 | 122 |
| 25 | 11,077 | 9,333 | 2,088 | 7,245 | 1,625 | 1,530 | 95 | 119 |
| 26 | 10,260 | 8,684 | 1,894 | 6,790 | 1,462 | 1,390 | 72 | 114 |
| 27 | 9,638 | 8,217 | 1,785 | 6,432 | 1,326 | 1,264 | 62 | 95 |
| 28 | 9,174 | 7,852 | 1,685 | 6,167 | 1,231 | 1,177 | 54 | 91 |
| 29 | 8,426 | 7,206 | 1,576 | 5,630 | 1,133 | 1,086 | 47 | 87 |
| 30 | 7,866 | 6,734 | 1,458 | 5,276 | 1,046 | 1,005 | 41 | 86 |
| 令和元年 | 7,378 | 6,335 | 1,380 | 4,955 | 957 | 922 | 35 | 86 |
| 2 | 6,982 | 6,010 | 1,312 | 4,698 | 890 | 861 | 29 | 82 |
| 3 | 6,564 | 5,661 | 1,257 | 4,404 | 821 | 795 | 26 | 82 |
| 4 | 6,140 | 5,310 | 1,205 | 4,105 | 750 | 726 | 24 | 80 |

資料：株式会社NTT東日本一東北

102 仙台空港利用状況

| 年次 | 旅客 | | | | | | |
|-------|------------------|------------------|------------------|---------|---------|---------|------------|
| | 国内線 | | | 国際線 | | | |
| | 乗客数 | 降客数 | 計① | 定期便 | | | 乗客数 |
| 乗客数 | | | | 降客数 | 計② | | |
| 平成24年 | 1,242,799 | 1,245,584 | 2,488,383 | 82,383 | 84,003 | 166,386 | 5,965 |
| 25 | 1,449,043 | 1,454,009 | 2,903,052 | 139,909 | 141,456 | 281,365 | 4,005 |
| 26 | 1,520,218 | 1,526,202 | 3,046,420 | 80,578 | 82,992 | 163,570 | 1,730 |
| 27 | 1,485,857 | 1,493,835 | 2,979,692 | 81,344 | 85,582 | 166,926 | 2,826 |
| 28 | 1,456,961 | 1,466,036 | 2,922,997 | 90,940 | 91,837 | 182,777 | 2,272 |
| 29 | 1,546,130 | 1,554,196 | 3,100,326 | 134,899 | 135,225 | 270,124 | 3,983 |
| 30 | 1,632,502 | 1,637,662 | 3,270,164 | 150,183 | 153,390 | 303,573 | 2,656 |
| 令和元年 | 1,728,790 | 1,733,554 | 3,462,344 | 187,438 | 196,487 | 383,925 | 4,915 |
| 2 | 772,475 | 776,782 | 1,549,257 | 35,828 | 34,483 | 70,311 | 409 |
| 3 | 747,710 | 750,028 | 1,497,738 | - | - | - | - |
| 4 | 1,261,506 | 1,267,496 | 2,529,002 | - | - | - | 458 |
| 4年1月 | 74,243 | 77,890 | 152,133 | - | - | - | - |
| 2月 | 45,582 | 45,850 | 91,432 | - | - | - | 2 |
| 3月 | 105,457 | 102,768 | 208,225 | - | - | - | - |
| 4月 | 104,937 | 105,336 | 210,273 | - | - | - | - |
| 5月 | 97,465 | 100,175 | 197,640 | - | - | - | - |
| 6月 | 99,934 | 99,538 | 199,472 | - | - | - | - |
| 7月 | 108,222 | 108,653 | 216,875 | - | - | - | - |
| 8月 | 123,070 | 123,921 | 246,991 | - | - | - | 4 |
| 9月 | 116,681 | 118,738 | 235,419 | - | - | - | - |
| 10月 | 135,415 | 136,900 | 272,315 | - | - | - | 9 |
| 11月 | 131,427 | 129,520 | 260,947 | - | - | - | - |
| 12月 | 119,073 | 118,207 | 237,280 | - | - | - | 443 |

| 年次 | 貨物取扱量 | | | | | | |
|-------|----------------|----------------|------------------|---------|--------------|--------------|------------------|
| | 国内線 | | | 国際線 | | | 合計 ①+② |
| | 積荷 | 降荷 | 計① | 積荷 | 降荷 | 計② | |
| 平成24年 | 3,095,053 | 2,243,090 | 5,338,143 | 157,701 | 89,688 | 247,389 | 5,585,532 |
| 25 | 3,261,039 | 2,383,606 | 5,644,645 | 205,128 | 78,687 | 283,815 | 5,928,460 |
| 26 | 3,359,707 | 2,438,895 | 5,798,602 | 154,161 | 57,609 | 211,770 | 6,010,372 |
| 27 | 3,449,806 | 2,247,687 | 5,697,493 | 219,328 | 62,504 | 281,832 | 5,979,325 |
| 28 | 3,893,645 | 2,185,408 | 6,079,053 | 164,199 | 62,416 | 226,615 | 6,305,668 |
| 29 | 3,494,679 | 2,123,693 | 5,618,372 | 113,539 | 90,413 | 203,952 | 5,822,324 |
| 30 | 3,102,245 | 2,017,321 | 5,119,566 | 120,720 | 91,438 | 212,158 | 5,331,724 |
| 令和元年 | 2,719,706 | 2,112,542 | 4,832,248 | 176,622 | 69,893 | 246,515 | 5,078,763 |
| 2 | 1,338,945 | 1,027,562 | 2,366,507 | 4,645 | 6,282 | 10,927 | 2,377,434 |
| 3 | 485,643 | 770,425 | 1,256,068 | - | 403 | 403 | 1,256,471 |
| 4 | 582,931 | 823,544 | 1,406,475 | - | 5,159 | 5,159 | 1,411,634 |
| 4年1月 | 38,604 | 60,102 | 98,706 | - | - | - | 98,706 |
| 2月 | 37,820 | 57,235 | 95,055 | - | - | - | 95,055 |
| 3月 | 48,841 | 80,844 | 129,685 | - | - | - | 129,685 |
| 4月 | 49,483 | 80,236 | 129,719 | - | - | - | 129,719 |
| 5月 | 63,986 | 58,473 | 122,459 | - | - | - | 122,459 |
| 6月 | 116,766 | 55,961 | 172,727 | - | - | - | 172,727 |
| 7月 | 41,678 | 56,339 | 98,017 | - | - | - | 98,017 |
| 8月 | 31,276 | 60,050 | 91,326 | - | - | - | 91,326 |
| 9月 | 30,245 | 76,631 | 106,876 | - | 1,977 | 1,977 | 108,853 |
| 10月 | 42,012 | 89,378 | 131,390 | - | 2,181 | 2,181 | 133,571 |
| 11月 | 37,841 | 69,216 | 107,057 | - | 1,001 | 1,001 | 108,058 |
| 12月 | 44,379 | 79,079 | 123,458 | - | - | - | 123,458 |

| 数 | | | | 前 対 増 | 年 す 減 | に る 数 | 前 対 増 (年 す 減 %) | に る 率 | 着 陸 回 数 | | |
|---------|------------|------------|--------------|------------------|------------------|--------------|---------------------------------------|-------------|---------------|-----|-----|
| 線 | | 合 計 ②+③ | 総 計 ①+②+③ | | | | | | 国 内 | 国 際 | 合 計 |
| チャーター便等 | 降客数 | | | | | | | | | | |
| | 5,730 | 11,695 | 178,081 | 2,666,464 | 949,362 | 55.3 | 21,992 | 774 | 22,766 | | |
| | 5,061 | 9,066 | 290,431 | 3,193,483 | 527,019 | 19.8 | 26,477 | 800 | 27,277 | | |
| | 1,617 | 3,347 | 166,917 | 3,213,337 | 19,854 | 0.6 | 27,372 | 785 | 28,157 | | |
| | 3,119 | 5,945 | 172,871 | 3,152,563 | △ 60,774 | △ 1.9 | 24,917 | 820 | 25,737 | | |
| | 2,317 | 4,589 | 187,366 | 3,110,363 | △ 42,200 | △ 1.3 | 24,072 | 808 | 24,880 | | |
| | 3,690 | 7,673 | 277,797 | 3,378,123 | 267,760 | 8.6 | 24,671 | 1,097 | 25,768 | | |
| | 3,282 | 5,938 | 309,511 | 3,579,675 | 201,552 | 6.0 | 26,410 | 1,122 | 27,532 | | |
| | 4,203 | 9,118 | 393,043 | 3,855,387 | 275,712 | 7.7 | 27,621 | 1,394 | 29,015 | | |
| | 1,171 | 1,580 | 71,891 | 1,621,148 | △ 2,234,239 | △ 58.0 | 20,630 | 289 | 20,919 | | |
| | - | - | - | 1,497,738 | △ 123,410 | △ 7.6 | 21,022 | 15 | 21,037 | | |
| | 482 | 940 | 940 | 2,529,942 | 1,032,204 | 68.9 | 26,172 | 12 | 26,184 | | |
| | - | - | - | 152,133 | 71,908 | 89.6 | 2,119 | - | 2,119 | | |
| | - | 2 | 2 | 91,434 | 102 | 0.1 | 1,635 | 3 | 1,638 | | |
| | - | - | - | 208,225 | 81,661 | 64.5 | 2,236 | - | 2,236 | | |
| | - | - | - | 210,273 | 115,576 | 122.0 | 2,292 | - | 2,292 | | |
| | - | - | - | 197,640 | 120,872 | 157.5 | 2,319 | 1 | 2,320 | | |
| | - | - | - | 199,472 | 120,132 | 151.4 | 2,259 | - | 2,259 | | |
| | - | - | - | 216,875 | 82,555 | 61.5 | 2,156 | - | 2,156 | | |
| | 3 | 7 | 7 | 246,998 | 103,501 | 72.1 | 2,249 | - | 2,249 | | |
| | - | - | - | 235,419 | 129,417 | 122.1 | 2,237 | - | 2,237 | | |
| | - | 9 | 9 | 272,324 | 107,376 | 65.1 | 2,287 | - | 2,287 | | |
| | - | - | - | 260,947 | 62,569 | 31.5 | 2,198 | 3 | 2,201 | | |
| | 479 | 922 | 922 | 238,202 | 36,535 | 18.1 | 2,185 | 5 | 2,190 | | |

(単位:kg)

| 郵便取扱量 | | | 総 計 ①+②+③ | 前 対 増 | 年 す 減 | に る 数 | 前 対 増 率 (%) |
|---------------|----------------|----------------|------------------|----------------|-------------|-------------|-------------------------|
| 国 内 線 | | | | | | | |
| 積 荷 | 降 荷 | 計 ③ | | | | | |
| 160,636 | 883,030 | 1,043,666 | 6,629,198 | 2,176,773 | 48.9 | | |
| 173,720 | 902,100 | 1,075,820 | 7,004,280 | 375,082 | 5.7 | | |
| 181,126 | 964,071 | 1,145,197 | 7,155,569 | 151,289 | 2.2 | | |
| 208,712 | 1,044,598 | 1,253,310 | 7,232,635 | 77,066 | 1.1 | | |
| 204,679 | 867,574 | 1,072,253 | 7,377,921 | 145,286 | 2.0 | | |
| 161,775 | 783,805 | 945,580 | 6,767,904 | △ 610,017 | △ 8.3 | | |
| 128,353 | 796,142 | 924,495 | 6,256,219 | △ 511,685 | △ 7.6 | | |
| 100,784 | 757,900 | 858,684 | 5,937,447 | △ 318,772 | △ 5.1 | | |
| 82,160 | 554,973 | 637,133 | 3,014,567 | △ 2,922,880 | △ 49.2 | | |
| 62,629 | 494,673 | 557,302 | 1,813,773 | △ 1,200,794 | △ 39.8 | | |
| 64,312 | 490,458 | 554,770 | 1,966,404 | 152,631 | 8.4 | | |
| 5,768 | 40,005 | 45,773 | 144,479 | | | | |
| 5,360 | 37,854 | 43,214 | 138,269 | | | | |
| 6,087 | 46,893 | 52,980 | 182,665 | | | | |
| 5,502 | 41,990 | 47,492 | 177,211 | | | | |
| 5,173 | 38,231 | 43,404 | 165,863 | | | | |
| 5,123 | 42,730 | 47,853 | 220,580 | | | | |
| 4,792 | 39,752 | 44,544 | 142,561 | | | | |
| 4,993 | 37,509 | 42,502 | 133,828 | | | | |
| 4,738 | 40,572 | 45,310 | 154,163 | | | | |
| 4,898 | 37,247 | 42,145 | 175,716 | | | | |
| 5,213 | 40,569 | 45,782 | 153,840 | | | | |
| 6,665 | 47,106 | 53,771 | 177,229 | | | | |

資料: 仙台国際空港株式会社

(注) 国際線定期便開設

平成2年4月6日 ソウル便

平成2年7月9日 グアム便

平成10年3月29日 上海・北京便

平成16年9月1日 台北便

令和元年10月30日 バンコク便

令和元年11月2日 北京・大連便

※令和4年12月現在運休中

103 登録自動車台数

(a) 届出台数

(各年3月31日現在)

| 年次 | 届出総数 | 小型二輪車 | 軽自動車 | | |
|-------|---------------|--------------|---------------|--------------|-------|
| | | | 四輪 | | 二輪 |
| | | | 乗用 | 貨物 | |
| 平成24年 | 18,281 | 857 | 11,962 | 4,571 | 891 |
| 25 | 19,304 | 888 | 12,808 | 4,653 | 955 |
| 26 | 19,915 | 950 | 13,152 | 4,819 | 994 |
| 27 | 21,106 | 1,022 | 14,312 | 4,727 | 1,045 |
| 28 | 21,877 | 1,083 | 15,050 | 4,690 | 1,054 |
| 29 | 22,347 | 1,131 | 15,512 | 4,627 | 1,077 |
| 30 | 23,053 | 1,138 | 16,107 | 4,725 | 1,083 |
| 令和元年 | 23,177 | 1,172 | 16,179 | 4,707 | 1,119 |
| 2 | 23,206 | 1,254 | 16,890 | 5,062 | - |
| 3 | 23,140 | 1,257 | 17,207 | 4,676 | - |
| 4 | 23,327 | 1,314 | 17,445 | 4,568 | - |
| 5 | 24,009 | 1,367 | 18,023 | 4,619 | - |

(注)軽自動車のうち二輪については、令和元年より非公表

(b) 登録台数

(各年3月31日現在)

| 年次 | 登録車両数 | 貨物用 | | | 乗合用 | | 乗用 | | 特種(殊)用途用 | |
|-------|---------------|--------------|--------------|------------|------------|-----------|---------------|---------------|--------------|-----------|
| | | 普通車 | 小型車 | 被けん引車 | 普通車 | 小型車 | 普通車 | 小型車 | 特種車 | 大型特殊車 |
| 平成24年 | 30,947 | 1,800 | 2,160 | 67 | 139 | 72 | 9,919 | 15,819 | 922 | 49 |
| 25 | 31,794 | 1,863 | 2,203 | 56 | 130 | 67 | 10,348 | 16,134 | 943 | 50 |
| 26 | 32,625 | 2,077 | 2,345 | 67 | 129 | 76 | 10,665 | 16,220 | 997 | 49 |
| 27 | 33,295 | 2,195 | 2,383 | 65 | 126 | 77 | 11,153 | 16,203 | 1,039 | 54 |
| 28 | 34,010 | 2,282 | 2,483 | 66 | 135 | 84 | 11,538 | 16,308 | 1,047 | 67 |
| 29 | 34,695 | 2,366 | 2,551 | 70 | 128 | 91 | 12,075 | 16,289 | 1,059 | 66 |
| 30 | 35,500 | 2,405 | 2,649 | 88 | 124 | 105 | 12,719 | 16,272 | 1,072 | 66 |
| 令和元年 | 36,006 | 2,449 | 2,702 | 90 | 128 | 99 | 13,205 | 16,182 | 1,089 | 62 |
| 2 | 36,967 | 2,549 | 2,812 | 96 | 134 | 100 | 14,198 | 15,938 | 1,072 | 68 |
| 3 | 36,968 | 2,492 | 2,803 | 104 | 134 | 94 | 14,644 | 15,565 | 1,067 | 65 |
| 4 | 37,201 | 2,527 | 2,800 | 104 | 132 | 93 | 15,116 | 15,286 | 1,078 | 65 |
| 5 | 37,612 | 2,489 | 2,785 | 102 | 130 | 99 | 15,615 | 15,248 | 1,079 | 65 |

資料：国土交通省東北運輸局宮城運輸支局

104 駅前広場駐車場利用状況

(単位:件)

| 年 度 | 総 数 | 名取駅東口 自動車駐車場 | 名取駅西口 自動車駐車場 | 館腰駅西口 自動車駐車場 |
|----------|---------------|-----------------|-----------------|-----------------|
| 平成29年 | 60,145 | 54,137 | 5,013 | 995 |
| 30 | 37,591 | 29,750 | 6,821 | 1,020 |
| 令和元年 | 82,220 | 75,740 | 5,279 | 1,201 |
| 2 | 67,684 | 64,086 | 2,949 | 649 |
| 3 | 75,049 | 70,464 | 3,419 | 1,166 |
| 4 | 88,310 | 82,700 | 4,087 | 1,523 |

資料:建設部土木課

105 駅前広場駐輪場利用状況

(単位:件)

| 年 度 | 総 数 | 名取駅西口自転車等駐車場 | | | | 館腰駅(西口・東口)自転車等駐車場 | | | |
|----------|---------------|---------------|---------------|------------|------------|-------------------|--------------|------------|-----------|
| | | 合計 | 自転車 | バイク | 長期保管 | 合計 | 自転車 | バイク | 長期保管 |
| 平成29年 | 36,275 | 27,930 | 26,251 | 1,551 | 128 | 8,345 | 7,866 | 456 | 23 |
| 30 | 37,795 | 29,365 | 27,906 | 1,360 | 99 | 8,430 | 7,862 | 550 | 18 |
| 令和元年 | 35,357 | 26,615 | 25,338 | 1,149 | 128 | 8,742 | 8,026 | 691 | 25 |
| 2 | 26,226 | 18,689 | 17,550 | 1,033 | 106 | 7,537 | 6,677 | 834 | 26 |
| 3 | 29,358 | 20,835 | 19,739 | 951 | 145 | 8,523 | 7,494 | 1,010 | 19 |
| 4 | 31,476 | 22,919 | 21,970 | 821 | 128 | 8,557 | 7,721 | 800 | 36 |

資料:建設部土木課

8 災害・治安

106 消防署・消防団

| 年 度 | 消 防 本 部 | | | | | |
|-------|---------|-----|------|-------------|-----|-----|
| | 消防署数 | 出張所 | 消防職員 | 消 防 ポンプ車 | 指令車 | 救急車 |
| 平成21年 | 1 | 3 | 94 | 8 | 1 | 3 |
| 22 | 1 | 3 | 94 | 8 | 1 | 3 |
| 23 | 1 | 2 | 93 | 7 | 1 | 3 |
| 24 | 1 | 2 | 94 | 8 | 1 | 3 |
| 25 | 1 | 2 | 92 | 8 | 1 | 3 |
| 26 | 1 | 2 | 95 | 8 | 1 | 3 |
| 27 | 1 | 2 | 94 | 8 | 1 | 3 |
| 28 | 1 | 2 | 96 | 8 | 1 | 3 |
| 29 | 1 | 2 | 98 | 8 | 1 | 3 |
| 30 | 1 | 2 | 101 | 8 | 1 | 3 |
| 令和元年 | 1 | 3 | 100 | 8 | 1 | 3 |
| 2 | 1 | 3 | 101 | 8 | 1 | 4 |
| 3 | 1 | 3 | 101 | 8 | 1 | 4 |
| 4 | 1 | 3 | 103 | 8 | 1 | 4 |

107 火災発生件数・焼損面積及び損害

| 年 次 | 発 生 件 数 | り 災 世 帯 数 | | | り 災 棟 数 | | | り 災 人 員 | 焼 損 面 積 | |
|-------|------------|-----------|-----|-----|---------|-----|------------|---------|---------|---------|
| | | 全 損 | 半 損 | 小 損 | 全 焼 | 半 焼 | 部分焼 ・ぼや | | 林 野 (a) | 建 物 (㎡) |
| 平成21年 | 39 | 11 | 1 | 7 | 7 | 1 | 14 | 43 | - | 718.3 |
| 22 | 30 | 3 | 2 | 7 | 6 | 2 | 11 | 37 | - | 608.0 |
| 23 | 51 | 8 | 3 | 14 | 11 | 4 | 20 | 63 | - | 6,134.0 |
| 24 | 26 | - | - | 6 | 3 | - | 14 | 17 | - | 557.0 |
| 25 | 27 | - | - | 5 | 2 | - | 7 | 13 | - | 358.0 |
| 26 | 26 | 1 | - | 3 | 3 | 1 | 9 | 16 | 2.9 | 295.5 |
| 27 | 23 | - | - | 6 | 5 | - | 9 | 14 | 20.0 | 486.2 |
| 28 | 21 | - | - | 14 | 1 | - | 9 | 33 | 3.0 | 76.1 |
| 29 | 23 | 2 | 1 | 9 | 1 | - | 10 | 31 | - | 229.2 |
| 30 | 15 | 3 | - | 3 | 2 | - | 6 | 17 | - | 170.0 |
| 令和元年 | 21 | 1 | - | 8 | 6 | - | 9 | 25 | - | 603.0 |
| 2 | 18 | 1 | - | 2 | 3 | - | 8 | 5 | - | 338.0 |
| 3 | 21 | 1 | - | 11 | 8 | 1 | 13 | 25 | 10.0 | 633.0 |
| 4 | 12 | 3 | - | 14 | 3 | - | 14 | 42 | - | 482.0 |
| 4年1月 | 3 | - | - | 1 | - | - | 1 | 3 | - | - |
| 2月 | - | - | - | - | - | - | - | - | - | - |
| 3月 | 1 | - | - | 1 | - | - | 1 | 1 | - | - |
| 4月 | 2 | - | - | 1 | - | - | 1 | 1 | - | 3.0 |
| 5月 | 1 | 1 | - | 8 | 1 | - | 7 | 25 | - | 175.0 |
| 6月 | - | - | - | - | - | - | - | - | - | - |
| 7月 | - | - | - | - | - | - | - | - | - | - |
| 8月 | - | - | - | - | - | - | - | - | - | - |
| 9月 | - | - | - | - | - | - | - | - | - | - |
| 10月 | - | - | - | - | - | - | - | - | - | - |
| 11月 | 3 | 2 | - | 2 | 2 | - | 3 | 9 | - | 302.0 |
| 12月 | 2 | - | - | 1 | - | - | 1 | 3 | - | 2.0 |

資料:消防本部

(注)発生件数には、林野・車輛・船舶・航空火災、その他火災を含む。

(各年4月1日現在)

| 消 防 団 | | | | | |
|----------|----------|------------|-------------|------------------|--|
| 消防団数 | 分団数 | 団員数 | 消 防 ポンプ車 | 小型動力ポン プ付き積載車 | |
| 1 | 6 | 460 | 2 | 35 | |
| 1 | 6 | 473 | 2 | 35 | |
| 1 | 6 | 453 | 1 | 29 | |
| 1 | 6 | 446 | 1 | 31 | |
| 1 | 6 | 438 | - | 32 | |
| 1 | 6 | 426 | - | 32 | |
| 1 | 6 | 398 | - | 32 | |
| 1 | 6 | 397 | - | 33 | |
| 1 | 6 | 387 | - | 33 | |
| 1 | 6 | 390 | - | 33 | |
| 1 | 6 | 387 | - | 35 | |
| 1 | 6 | 378 | - | 35 | |
| 1 | 6 | 360 | - | 35 | |
| 1 | 6 | 360 | - | 35 | |

| 死 傷 者 | | 損 害 見 積 額 (千 円) | | | | | |
|----------|----------|-------------------|---------------|----------|------------|------------|---------------|
| 死 者 | 負 傷 者 | 総 額 | 建 物 | 林 野 | 車 両 | 船舶・ 航空機 | そ の 他 |
| 1 | 2 | 37,517 | 36,604 | - | 834 | - | 79 |
| 3 | 5 | 50,763 | 34,042 | - | 862 | 15,454 | 405 |
| 3 | 4 | 404,957 | 403,983 | - | 829 | - | 145 |
| - | 2 | 32,970 | 32,818 | - | 140 | - | 12 |
| - | 2 | 6,120 | 5,046 | - | 1,044 | - | 30 |
| 2 | 1 | 9,113 | 7,357 | - | 893 | - | 863 |
| - | 1 | 12,071 | 3,567 | - | 8,504 | - | - |
| 1 | 2 | 15,211 | 11,039 | 503 | 1,255 | - | 2,414 |
| - | 3 | 20,647 | 12,820 | - | 7,754 | - | 73 |
| 2 | 1 | 4,710 | 4,436 | - | 259 | - | 15 |
| 2 | - | 30,935 | 29,999 | - | 936 | - | - |
| - | - | 41,634 | 41,231 | - | 394 | - | - |
| 1 | 7 | 10,823 | 9,692 | - | 1,061 | - | 70 |
| 1 | 3 | 32,531 | 20,994 | - | 166 | - | 11,371 |
| - | - | 11,441 | 6 | - | 67 | - | 11,368 |
| - | - | - | - | - | - | - | - |
| - | 1 | 75 | 75 | - | - | - | - |
| - | 2 | 27 | 27 | - | - | - | - |
| - | - | 3,364 | 3,262 | - | 99 | - | 3 |
| - | - | - | - | - | - | - | - |
| - | - | - | - | - | - | - | - |
| - | - | - | - | - | - | - | - |
| - | - | - | - | - | - | - | - |
| - | - | - | - | - | - | - | - |
| - | - | 17,337 | 17,337 | - | - | - | - |
| 1 | - | 287 | 287 | - | - | - | - |

108 出火時刻別発生件数

| 年次 | 総数 | 原因別発生件数 | | | | | | | | | | |
|-------|----|---------|------|------|------|------|------|------|------|------|-------|--------|
| | | 0～1時 | 1～2時 | 2～3時 | 3～4時 | 4～5時 | 5～6時 | 6～7時 | 7～8時 | 8～9時 | 9～10時 | 10～11時 |
| 平成21年 | 39 | - | 2 | 1 | 1 | 1 | 3 | - | - | 3 | 4 | 2 |
| 22 | 30 | - | - | - | - | - | 1 | 1 | - | 1 | 1 | - |
| 23 | 51 | 2 | 1 | - | 1 | 1 | 1 | 1 | 1 | 3 | 1 | 4 |
| 24 | 26 | - | - | - | - | 1 | - | - | 1 | - | 1 | 3 |
| 25 | 27 | - | - | 2 | - | 1 | - | - | - | - | 2 | 2 |
| 26 | 26 | - | 2 | - | - | - | - | 1 | - | 1 | - | 1 |
| 27 | 23 | - | - | 1 | - | 1 | - | - | 2 | - | 4 | 1 |
| 28 | 21 | - | - | 2 | - | - | - | 1 | 1 | - | 1 | 1 |
| 29 | 23 | - | 2 | - | 1 | 1 | - | - | - | - | 1 | 1 |
| 30 | 15 | 1 | - | - | - | - | 1 | - | 2 | - | - | 1 |
| 令和元年 | 21 | - | - | - | - | 3 | - | - | - | - | 1 | - |
| 2 | 18 | - | - | - | - | - | - | - | - | 2 | - | 1 |
| 3 | 21 | - | 1 | 1 | 1 | - | - | 1 | - | - | 2 | 2 |
| 4 | 12 | - | - | 1 | - | 1 | - | - | - | 2 | 1 | - |

資料:消防本部

109 原因別火災発生件数

| 年次 | 総数 | 原因別発生件数 | | | | |
|-------|----|---------|--------|-------|--------|-----|
| | | 電気関係 | ガス・油関係 | 火種等関係 | 放火(疑い) | その他 |
| 平成21年 | 39 | 4 | 5 | 5 | 10 | 15 |
| 22 | 30 | 5 | 2 | 12 | 3 | 8 |
| 23 | 51 | 3 | 7 | 16 | 3 | 22 |
| 24 | 26 | 2 | 5 | 6 | 8 | 5 |
| 25 | 27 | 2 | 2 | 8 | 10 | 5 |
| 26 | 26 | 5 | 1 | 7 | 9 | 4 |
| 27 | 23 | 2 | 3 | 11 | - | 7 |
| 28 | 21 | 1 | 2 | 9 | 3 | 6 |
| 29 | 23 | 3 | 3 | 3 | 3 | 11 |
| 30 | 15 | 3 | - | 4 | 4 | 4 |
| 令和元年 | 21 | 5 | - | 6 | 4 | 6 |
| 2 | 18 | 5 | 1 | 4 | 3 | 5 |
| 3 | 21 | 5 | 3 | 5 | 3 | 5 |
| 4 | 12 | 4 | 2 | 2 | 1 | 3 |

資料:消防本部

| 11~ 12時 | 12~ 13時 | 13~ 14時 | 14~ 15時 | 15~ 16時 | 16~ 17時 | 17~ 18時 | 18~ 19時 | 19~ 20時 | 20~ 21時 | 21~ 22時 | 22~ 23時 | 23~ 24時 | 不明 |
|------------|------------|------------|------------|------------|------------|------------|------------|------------|------------|------------|------------|------------|----|
| 2 | 3 | 5 | 1 | 2 | 4 | 1 | 1 | - | 1 | - | 1 | - | 1 |
| 4 | 4 | - | 2 | 2 | 4 | - | 4 | 2 | 1 | - | 1 | 1 | 1 |
| 1 | 1 | 4 | 2 | 3 | 5 | 8 | 4 | 2 | - | 1 | 3 | 1 | - |
| 2 | - | 2 | 2 | 2 | 2 | - | 1 | - | - | 1 | 3 | 2 | 3 |
| 2 | 1 | 1 | 2 | 2 | - | 1 | 2 | 1 | 2 | 1 | - | 1 | 4 |
| 3 | - | - | - | 3 | 3 | 3 | 3 | 2 | - | - | 1 | 1 | 2 |
| 1 | 3 | 1 | 1 | 2 | - | 1 | 1 | - | 1 | 1 | 1 | - | 1 |
| 1 | 1 | - | 2 | 1 | 2 | 2 | 2 | - | 1 | 2 | - | - | 1 |
| - | 4 | 3 | 2 | - | 1 | - | 1 | 2 | 1 | 1 | 1 | - | 1 |
| - | - | 1 | - | 1 | 1 | - | 3 | - | - | - | - | - | 4 |
| - | 1 | 2 | 2 | 3 | 1 | 1 | - | - | - | 2 | 1 | 1 | 3 |
| 3 | - | 1 | 2 | 2 | - | 2 | 1 | 1 | 1 | - | - | - | 2 |
| 2 | - | 3 | 1 | 1 | 2 | 1 | - | - | 2 | - | - | - | 1 |
| - | 1 | 1 | - | - | 1 | 2 | - | - | - | - | 1 | 1 | - |

110 事故別救急出動件数及び搬送人員

| 区分 | 年次 | 計 | 事 故 | | | | | | | | | | |
|------------------|-------|--------------|-----------|----------|----------|------------|-----------|-----------|------------|-----------|-----------|--------------|------------|
| | | | 火災 | 自然 災害 | 水難 | 交通 | 労働 災害 | 運動 競技 | 一般 負傷 | 加害 | 自行 損傷 | 急病 | その他 |
| 出 動 件 数 | 平成21年 | 2,150 | 4 | - | 8 | 225 | 18 | 22 | 244 | 5 | 47 | 1,316 | 261 |
| | 22 | 2,439 | 7 | - | 3 | 258 | 17 | 22 | 270 | 10 | 48 | 1,469 | 335 |
| | 23 | 2,877 | 9 | 45 | 2 | 286 | 27 | 15 | 304 | 13 | 36 | 1,836 | 304 |
| | 24 | 2,769 | 1 | - | 4 | 327 | 25 | 19 | 317 | 10 | 15 | 1,729 | 322 |
| | 25 | 2,740 | 3 | - | 1 | 298 | 36 | 16 | 324 | 11 | 28 | 1,709 | 314 |
| | 26 | 2,877 | 8 | - | 2 | 300 | 22 | 14 | 336 | 11 | 47 | 1,800 | 337 |
| | 27 | 2,987 | 2 | - | 7 | 300 | 36 | 20 | 323 | 6 | 37 | 1,919 | 337 |
| | 28 | 3,227 | 3 | 1 | 3 | 281 | 21 | 19 | 374 | 9 | 26 | 2,107 | 383 |
| | 29 | 3,191 | 2 | 3 | 10 | 235 | 31 | 30 | 370 | 12 | 31 | 2,090 | 377 |
| | 30 | 3,364 | 4 | 2 | 5 | 246 | 34 | 21 | 416 | 8 | 45 | 2,175 | 408 |
| | 令和元年 | 3,397 | 1 | 3 | 11 | 278 | 27 | 19 | 355 | 18 | 42 | 2,227 | 416 |
| | 2 | 3,067 | 4 | 1 | 9 | 238 | 34 | 18 | 380 | 13 | 38 | 1,987 | 345 |
| | 3 | 3,181 | 9 | 2 | 6 | 201 | 34 | 20 | 453 | 4 | 26 | 2,100 | 326 |
| | 4 | 3,823 | 10 | 4 | 8 | 246 | 37 | 35 | 522 | 15 | 42 | 2,585 | 319 |
| 搬 送 人 員 | 平成21年 | 2,003 | 2 | - | 1 | 228 | 17 | 23 | 227 | 4 | 34 | 1,206 | 261 |
| | 22 | 2,324 | 4 | - | 5 | 272 | 16 | 23 | 257 | 9 | 36 | 1,369 | 333 |
| | 23 | 2,718 | 8 | 67 | 2 | 305 | 29 | 15 | 289 | 12 | 22 | 1,670 | 299 |
| | 24 | 2,581 | - | - | - | 354 | 25 | 20 | 288 | 10 | 8 | 1,557 | 319 |
| | 25 | 2,562 | 1 | - | - | 329 | 34 | 15 | 296 | 9 | 14 | 1,551 | 313 |
| | 26 | 2,592 | 1 | - | 1 | 280 | 22 | 14 | 300 | 7 | 29 | 1,603 | 335 |
| | 27 | 2,735 | 1 | - | 1 | 302 | 35 | 20 | 300 | 4 | 20 | 1,719 | 333 |
| | 28 | 2,997 | 2 | 1 | 2 | 296 | 20 | 19 | 340 | 9 | 12 | 1,926 | 370 |
| | 29 | 2,963 | 2 | 2 | 4 | 241 | 30 | 30 | 340 | 10 | 19 | 1,914 | 371 |
| | 30 | 3,142 | 2 | 2 | 1 | 229 | 34 | 21 | 379 | 6 | 29 | 2,049 | 390 |
| | 令和元年 | 3,172 | - | 3 | 6 | 272 | 26 | 18 | 325 | 13 | 30 | 2,076 | 403 |
| | 2 | 2,864 | 3 | - | 3 | 224 | 34 | 18 | 360 | 11 | 30 | 1,854 | 327 |
| | 3 | 2,950 | 6 | 2 | 2 | 195 | 34 | 20 | 429 | 3 | 22 | 1,919 | 318 |
| | 4 | 3,412 | 3 | 5 | 2 | 230 | 35 | 34 | 492 | 13 | 27 | 2,257 | 314 |

資料：消防本部

111 地区別・事故別救急出動件数

(令和4年)

| 地区別 事故別 | 計 | 増田 | 名取が丘 | 閑上 | 下増田 | 館腰 | 愛島 | 高館 | その他 |
|------------|-------|-------|------|-----|-----|-----|-----|-----|-----|
| 計 | 3,823 | 1,613 | 199 | 222 | 329 | 437 | 361 | 657 | 5 |
| 火災 | 10 | 2 | - | - | 1 | 4 | 3 | - | - |
| 自然災害 | 4 | 1 | - | - | - | 1 | 1 | 1 | - |
| 水難 | 8 | - | - | 8 | - | - | - | - | - |
| 交通 | 246 | 78 | 4 | 28 | 9 | 45 | 29 | 50 | 3 |
| 労働災害 | 37 | 10 | - | 3 | 5 | 8 | 4 | 6 | 1 |
| 運動競技 | 35 | 12 | 2 | 3 | - | - | 6 | 12 | - |
| 一般負傷 | 522 | 216 | 29 | 23 | 45 | 61 | 53 | 95 | - |
| 加害 | 15 | 6 | - | - | 1 | 4 | 2 | 2 | - |
| 自損行為 | 42 | 19 | - | 2 | 8 | 5 | - | 8 | - |
| 急病 | 2,585 | 1,056 | 164 | 154 | 220 | 301 | 227 | 462 | 1 |
| その他 | 319 | 213 | - | 1 | 40 | 8 | 36 | 21 | - |

資料:消防本部

112 曜日別・事故別救急出動件数

(令和4年)

| 曜日別 事故別 | 計 | 日曜日 | 月曜日 | 火曜日 | 水曜日 | 木曜日 | 金曜日 | 土曜日 |
|------------|-------|-----|-----|-----|-----|-----|-----|-----|
| 計 | 3,823 | 568 | 594 | 488 | 582 | 527 | 528 | 536 |
| 火災 | 10 | - | - | 2 | 2 | 2 | 3 | 1 |
| 自然災害 | 4 | - | - | - | 1 | 3 | - | - |
| 水難 | 8 | - | 1 | 2 | 2 | 1 | - | 2 |
| 交通 | 246 | 39 | 32 | 30 | 38 | 38 | 33 | 36 |
| 労働災害 | 37 | - | 2 | 9 | 9 | 6 | 9 | 2 |
| 運動競技 | 35 | 15 | 1 | 1 | 4 | 3 | 3 | 8 |
| 一般負傷 | 522 | 77 | 70 | 55 | 86 | 77 | 78 | 79 |
| 加害 | 15 | 2 | 4 | 1 | - | 2 | 3 | 3 |
| 自損行為 | 42 | 3 | 11 | 4 | 11 | 8 | 1 | 4 |
| 急病 | 2,585 | 414 | 409 | 330 | 378 | 352 | 341 | 361 |
| その他 | 319 | 18 | 64 | 54 | 51 | 35 | 57 | 40 |

資料:消防本部

113 時間別・事故別救急出動件数

(令和4年)

| 時間別 事故別 | 計 | 0~2 | 2~4 | 4~6 | 6~8 | 8~10 | 10~12 | 12~14 | 14~16 | 16~18 | 18~20 | 20~22 | 22~24 |
|------------|-------|-----|-----|-----|-----|------|-------|-------|-------|-------|-------|-------|-------|
| 計 | 3,823 | 139 | 133 | 136 | 290 | 427 | 515 | 453 | 400 | 398 | 388 | 337 | 207 |
| 火災 | 10 | 1 | - | 1 | - | 2 | 1 | 1 | - | 1 | 2 | - | 1 |
| 自然災害 | 4 | 2 | - | - | - | - | - | 1 | - | - | - | - | 1 |
| 水難 | 8 | - | - | 1 | - | 1 | 2 | 2 | 1 | - | - | 1 | - |
| 交通 | 246 | 9 | 5 | 8 | 33 | 25 | 39 | 35 | 23 | 28 | 20 | 13 | 8 |
| 労働災害 | 37 | 1 | - | 2 | 4 | 7 | 6 | 2 | 5 | 7 | 3 | - | - |
| 運動競技 | 35 | - | - | - | - | 5 | 7 | 11 | 5 | 2 | 2 | 3 | - |
| 一般負傷 | 522 | 22 | 11 | 14 | 38 | 64 | 63 | 65 | 76 | 49 | 61 | 35 | 24 |
| 加害 | 15 | 2 | - | - | - | 1 | 1 | - | - | 1 | 2 | 5 | 3 |
| 自損行為 | 42 | 3 | 1 | 3 | 7 | 3 | 5 | 2 | 4 | 4 | 4 | 2 | 4 |
| 急病 | 2,585 | 99 | 115 | 107 | 204 | 284 | 286 | 278 | 246 | 257 | 281 | 268 | 160 |
| その他 | 319 | - | 1 | - | 4 | 35 | 105 | 56 | 40 | 49 | 13 | 10 | 6 |

資料:消防本部

114 交通事故

| 年次 | 発生件数 | | | 原因別発生件数 | | | | 地区別発生件数 | | | | | | |
|------|------|----|------|---------|-----|------|--------|---------|----|-----|-----|----|----|------|
| | 発生件数 | 死者 | 負傷者 | 無免許 | 酒酔等 | ひき逃げ | その他の原因 | 増田 | 閑上 | 下増田 | 館腰 | 愛島 | 高館 | 名取が丘 |
| 平成5年 | 380 | 3 | 403 | … | … | … | 380 | 151 | 37 | 29 | 97 | 24 | 41 | 10 |
| 6 | 382 | 3 | 406 | … | … | … | 382 | 155 | 39 | 21 | 92 | 23 | 44 | 8 |
| 7 | 339 | 6 | 365 | 2 | 1 | 1 | 335 | 137 | 22 | 11 | 78 | 18 | 69 | 4 |
| 8 | 347 | 6 | 381 | 4 | 14 | 1 | 328 | 159 | 28 | 7 | 82 | 22 | 40 | 9 |
| 9 | 367 | 11 | 401 | 2 | 10 | 1 | 354 | 152 | 34 | 13 | 94 | 10 | 55 | 9 |
| 10 | 351 | 10 | 406 | 10 | 15 | … | 326 | 176 | 24 | 5 | 85 | 18 | 38 | 5 |
| 11 | 482 | 11 | 627 | 2 | 15 | … | 465 | 188 | 39 | 38 | 111 | 26 | 72 | 8 |
| 12 | 692 | 9 | 885 | 5 | 22 | 3 | 662 | 196 | 28 | 18 | 104 | 24 | 79 | 10 |
| 13 | 758 | 5 | 1002 | 2 | 15 | 3 | 738 | 229 | 29 | 10 | 113 | 24 | 89 | 13 |
| 14 | 685 | 14 | 903 | 3 | 9 | 3 | 670 | 190 | 22 | 21 | 106 | 16 | 90 | 7 |
| 15 | 487 | 2 | 655 | 5 | 11 | 3 | 468 | 218 | 23 | 21 | 118 | 21 | 71 | 7 |
| 16 | 528 | 2 | 697 | 3 | 10 | 3 | 681 | 227 | 28 | 19 | 192 | - | 63 | - |
| 17 | 512 | 2 | 690 | 4 | 12 | 4 | 492 | 218 | 33 | 12 | 177 | - | 74 | - |
| 18 | 554 | 6 | 731 | 1 | 10 | 3 | 540 | 239 | 34 | 16 | 176 | - | 89 | - |
| 19 | 590 | 5 | 832 | 1 | 3 | … | 587 | 281 | 40 | 23 | 170 | - | 76 | - |
| 20 | 463 | 3 | 605 | 1 | 5 | - | 457 | 205 | 29 | 14 | 141 | - | 74 | - |
| 21 | 389 | 1 | 514 | - | 2 | - | 387 | 181 | 19 | 15 | 104 | - | 70 | - |
| 22 | 483 | 1 | 650 | - | 7 | 2 | 474 | 256 | 29 | 19 | 109 | - | 70 | - |
| 23 | 441 | 3 | 594 | 1 | 6 | 6 | 428 | 231 | 11 | 9 | 122 | - | 68 | - |
| 24 | 442 | 1 | 603 | - | 3 | 1 | 438 | 202 | 8 | 8 | 142 | - | 82 | - |
| 25 | 479 | 5 | 648 | 1 | 5 | 1 | 465 | 225 | 15 | 15 | 146 | - | 78 | - |
| 26 | 444 | 1 | 572 | - | 1 | 8 | 435 | 217 | 8 | 23 | 117 | - | 79 | - |
| 27 | 456 | 1 | 601 | 2 | 4 | 4 | 446 | 202 | 14 | 19 | 134 | - | 87 | - |
| 28 | 427 | 2 | 532 | 2 | 1 | 2 | 422 | 189 | 20 | 19 | 127 | - | 72 | - |
| 29 | 328 | 2 | 432 | - | - | - | 328 | 150 | 12 | 16 | 92 | - | 58 | - |
| 30 | 277 | 4 | 354 | - | 1 | 3 | 273 | 108 | 11 | 13 | 95 | - | 50 | - |
| 令和元年 | 234 | 3 | 288 | - | 1 | 1 | 232 | 102 | 10 | 14 | 61 | - | 47 | - |
| 2 | 184 | 3 | 232 | 2 | - | - | 182 | 76 | 17 | 11 | 57 | - | 23 | - |
| 3 | 170 | 2 | 197 | - | - | - | 170 | 71 | 9 | 6 | 48 | - | 36 | - |
| 4 | 177 | - | 227 | 2 | - | - | 175 | 84 | 13 | 8 | 48 | - | 24 | - |

資料:岩沼警察署

115 罪種別刑法犯発生件数

| 年次 | 犯 手 口 | 総 数 | 窃 | | | | | | | 盗 | |
|-------|-------------|--------|-----|-------|------------|------------|-----|-----|-----|-----|------|
| | | | 計 | 侵 入 盗 | | | | | | 小計 | 自動車盗 |
| | | | | 小計 | 事務所 荒らし | 空き巣 ねらい | 忍込み | 居あき | その他 | | |
| 平成24年 | | 584 | 449 | 41 | 7 | 11 | 9 | - | 14 | 408 | 5 |
| 25 | | 708 | 549 | 50 | 5 | 8 | 11 | - | 26 | 499 | 2 |
| 26 | | 820 | 651 | 90 | 41 | 11 | 2 | 1 | 35 | 561 | 8 |
| 27 | | 627 | 488 | 46 | 7 | 10 | 1 | - | 28 | 442 | 1 |
| 28 | | 616 | 479 | 42 | 4 | 8 | 7 | - | 23 | 437 | 6 |
| 29 | | 573 | 418 | 38 | 6 | 10 | 10 | - | 12 | 380 | 6 |
| 30 | | 411 | 333 | 35 | 2 | 10 | 4 | 2 | 17 | 298 | 3 |
| 令和元年 | | 448 | 336 | 54 | 2 | 12 | 2 | - | 38 | 282 | 4 |
| 2 | | 366 | 265 | 45 | 2 | 11 | 2 | - | 30 | 220 | 1 |
| 3 | | 340 | 226 | 28 | 2 | 8 | 5 | - | 13 | 198 | 2 |
| 4 | | 342 | 243 | 33 | 3 | 5 | 2 | 1 | 22 | 210 | 2 |
| 増田 | | 203 | 154 | 15 | 1 | - | - | 1 | 13 | 139 | 1 |
| 関上 | | 13 | 11 | - | - | - | - | - | - | 11 | - |
| 下増田 | | 20 | 15 | 2 | - | - | - | - | 2 | 13 | - |
| 館腰 | | 70 | 47 | 11 | - | 4 | 1 | - | 6 | 36 | 1 |
| 高館 | | 30 | 15 | 4 | 2 | 1 | - | - | 1 | 11 | - |

| 年次 | 犯 手 口 | 粗 暴 犯 | | | | | 知 能 犯 | | | | |
|-------|-------------|-------|------------|----|----|----|-------|----|----|----|-----|
| | | 計 | 凶器準備 集合 | 暴行 | 傷害 | 脅迫 | 恐喝 | 計 | 詐欺 | 横領 | その他 |
| 平成24年 | | 23 | - | 8 | 13 | 2 | - | 14 | 13 | - | 1 |
| 25 | | 27 | - | 9 | 13 | 4 | 1 | 29 | 29 | - | - |
| 26 | | 26 | - | 12 | 11 | 1 | 2 | 30 | 29 | - | 1 |
| 27 | | 25 | - | 14 | 9 | 1 | 1 | 37 | 34 | 2 | 1 |
| 28 | | 20 | - | 11 | 9 | - | - | 28 | 27 | - | 1 |
| 29 | | 17 | - | 10 | 7 | - | - | 42 | 41 | 1 | - |
| 30 | | 15 | - | 4 | 10 | 1 | - | 17 | 16 | - | 1 |
| 令和元年 | | 20 | - | 8 | 12 | - | - | 30 | 28 | 1 | 1 |
| 2 | | 18 | - | 8 | 6 | 4 | - | 30 | 28 | 1 | 1 |
| 3 | | 30 | - | 16 | 11 | 2 | 1 | 30 | 28 | 2 | - |
| 4 | | 13 | - | 6 | 5 | 2 | - | 34 | 26 | 7 | 1 |
| 増田 | | 4 | - | 2 | 1 | 1 | - | 18 | 16 | 1 | 1 |
| 関上 | | - | - | - | - | - | - | - | - | - | - |
| 下増田 | | - | - | - | - | - | - | 1 | 1 | - | - |
| 館腰 | | 7 | - | 3 | 4 | - | - | 5 | 3 | 2 | - |
| 高館 | | 1 | - | 1 | - | - | - | 7 | 4 | 3 | - |

資料：岩沼警察署

(注)1. 愛島及び名取が丘地区は館腰地区に含む。

2. 各交番・駐在所に属さない警察署で受理している場合があるため総数が一致しない。

3. 刑法の改正に伴い、平成29年より「強姦等」が「強制性交等」に変更された。

| 犯 | | | | | | 凶 悪 犯 | | | | |
|---------|------|-----|---------|-----|-----|-------|-----|-----|-----|-----------|
| 非 侵 入 盗 | | | | | | 計 | 殺 人 | 強 盗 | 放 火 | 強 制 性 交 等 |
| オートバイ盗 | 自転車盗 | 部品盗 | 車 上 ねらい | 万引き | その他 | | | | | |
| 11 | 141 | 22 | 27 | 85 | 117 | 2 | - | 1 | - | 1 |
| 4 | 143 | 15 | 34 | 90 | 211 | 1 | - | 1 | - | - |
| 36 | 172 | 11 | 44 | 105 | 185 | 2 | - | 2 | - | - |
| 5 | 113 | 25 | 30 | 134 | 134 | 1 | - | 1 | - | - |
| 6 | 116 | 18 | 36 | 97 | 158 | 1 | - | - | - | 1 |
| 6 | 101 | 46 | 29 | 80 | 112 | 4 | 1 | - | 1 | 2 |
| 2 | 92 | 4 | 33 | 77 | 87 | 2 | - | - | - | 2 |
| 3 | 59 | 3 | 34 | 90 | 89 | 1 | - | - | - | 1 |
| - | 38 | 4 | 22 | 65 | 90 | 1 | - | 1 | - | - |
| 2 | 41 | 5 | 9 | 59 | 80 | 2 | - | - | - | 2 |
| 2 | 49 | 3 | 17 | 65 | 72 | 3 | - | 2 | - | 1 |
| 1 | 34 | 2 | 10 | 52 | 39 | - | - | - | - | - |
| 1 | 4 | - | - | 1 | 5 | - | - | - | - | - |
| - | 3 | 1 | - | 2 | 7 | - | - | - | - | - |
| - | 8 | - | 7 | 8 | 12 | 2 | - | 1 | - | 1 |
| - | - | - | - | 2 | 9 | 1 | - | 1 | - | - |

| 風 俗 犯 | | | | そ の 他 | | | | | |
|-------|-----|-----------|--------------|-------|---------|-----------|------|-----|-----|
| 計 | 賭 博 | 強 制 性 交 等 | 公然わいせつ・わいせつ物 | 計 | 占有離脱物横領 | 業務上等過失致死傷 | 住居侵入 | 失 火 | その他 |
| 4 | - | 2 | 2 | 92 | 13 | 1 | 5 | - | 73 |
| 7 | - | 3 | 4 | 95 | 5 | - | 12 | - | 78 |
| 3 | - | 2 | 1 | 108 | 4 | - | 13 | - | 91 |
| 4 | - | 2 | 2 | 72 | 3 | - | 9 | - | 60 |
| 3 | - | 3 | - | 85 | 8 | 1 | 9 | - | 67 |
| 4 | - | 2 | 2 | 88 | 5 | - | 10 | - | 73 |
| 3 | - | - | 3 | 41 | 3 | - | 4 | - | 34 |
| 6 | - | 3 | 3 | 55 | 4 | - | 5 | - | 46 |
| 3 | - | 1 | 2 | 49 | 6 | - | 5 | - | 38 |
| 4 | - | 1 | 3 | 48 | - | 1 | 4 | - | 43 |
| 4 | - | 2 | 2 | 45 | 4 | - | 7 | - | 34 |
| 4 | - | 2 | 2 | 23 | 2 | - | 5 | - | 16 |
| - | - | - | - | 2 | - | - | - | - | 2 |
| - | - | - | - | 4 | - | - | 1 | - | 3 |
| - | - | - | - | 9 | 2 | - | 1 | - | 6 |
| - | - | - | - | 6 | - | - | - | - | 6 |

9 教育 · 文化

116 小学校・中学校通学区域

| 学 校 名 | 通 学 区 域 |
|---------------|---|
| 増 田 小 学 校 | 増田全部、杜せきのした一丁目～三丁目・五丁目、田高字沢目、 田高字南261番地の1～266番地の7・262番地の3・262番地の5・262番地の6・263番地の1・ 263番地の2・264番地の1・265番地の1・265番地の2、 上余田全部、下余田全部、飯野坂一丁目 |
| 下 増 田 小 学 校 | 杜せきのした四丁目、下増田全部、美田園全部、美田園北全部、杉ヶ袋全部 |
| 館 腰 小 学 校 | 飯野坂(一丁目、四丁目1番・2番を除く。)、植松全部、本郷全部、堀内全部、 愛島小豆島字片平山 |
| 愛 島 小 学 校 | 愛島北目全部、愛島笠島全部、愛島小豆島(片平山・末無窪を除く。)、愛島塩手(下田を除く。) 愛島台全部、愛の杜全部、愛島郷全部 |
| 高 館 小 学 校 | 高館吉田(前沖、野来を除く。)、高館川上全部、高館熊野堂字谷地前西・谷地前下・谷地前・ 土手下・舞台上・舞台中・舞台下・飛鳥上・飛鳥中・飛鳥下・飛鳥・飛鳥西・八ツ口・八ツ口前・ 中河原・岩口南・岩口下・岩口中・岩口上・川・五反田・大門山・五反田山 |
| 不 二 が 丘 小 学 校 | 手倉田字山(185番地の1・207番地・210番地の2を除く。)、 箱塚一丁目(1番～11番を除く。)、二丁目、名取が丘全部、愛島小豆島字末無窪 |
| 増 田 西 小 学 校 | 手倉田(山を除く。)、手倉田字山185番地の1・207番地・210番地の2、箱塚一丁目1番～11番 小山全部、田高(沢目、南字261番地の1～266番地の7・262番地の3・262番地の5・ 262番地の6・263番地の1・263番地の2・264番地の1・265番地の1・265番地の2を除く。)、 大手町全部、飯野坂四丁目1番・2番、愛島塩手字下田、高館吉田字前沖・野来 |
| ゆりが丘小学校 | ゆりが丘全部、みどり台全部 |
| 相 互 台 小 学 校 | 高館熊野堂字大原山、余方下東・余方中東・余方下・余方中・余方中西・余方上東・余方上・ 余方川端・余方上西・石畑山・小畑山・堀切山・棟沢・上棟沢・棟沢下山・大沢前山・大沢・ 大沢中・大沢後山・中沢前・中沢後・太夫・中沢北山・中沢南山・今成南・今成東・今成北・ 今成・今成西・堀ノ瀬、相互台全部、相互台東全部 |
| 那 智 が 丘 小 学 校 | 那智が丘全部 |
| 増 田 中 学 校 | 増田小学校・下増田小学校の通学区域 |
| 第 一 中 学 校 | 館腰小学校・愛島小学校・不二が丘小学校の通学区域 増田西小学校の通学区域のうち手倉田字山185番地の1・207番地・210番地の2、 手倉田字箱塚屋敷、箱塚一丁目1番～11番、小山全部、飯野坂四丁目1番・2番 |
| 第 二 中 学 校 | 高館小学校の通学区域、 増田西小学校の通学区域(第一中学校の通学区域を除く。) |
| みどり台中学校 | ゆりが丘小学校・相互台小学校・那智が丘小学校の通学区域 |
| 閑 上 小 中 学 校 | 閑上全部、閑上西全部、閑上中央全部、閑上東全部、小塚原全部、牛野全部、大曲全部、高柳全部 |

資料:教育委員会学校教育課

117 小学校

(a) 学級数・児童数等の推移

(各年5月1日現在)

| 年 度 | 学校数 | 学級数 | 児童数 | 本務教員数 | | | 本務職員数 | | | 1学級当り 児童数 | 1教員当り 児童数 |
|-------|-----|-------|---------|-------|-------|-------|-------|-----|-----|--------------|--------------|
| | | | | 計 | 男 | 女 | 計 | 男 | 女 | | |
| 平成20年 | 11 | 171 | 4,453 | 256 | 111 | 145 | 36 | 18 | 18 | 26.0 | 17.4 |
| 21 | 11 | 171 | 4,499 | 253 | 106 | 147 | 37 | 18 | 19 | 26.3 | 17.8 |
| 22 | 11 | 174 | 4,544 | 256 | 101 | 155 | 38 | 18 | 20 | 26.1 | 17.8 |
| 23 | 11 | 171 | 4,488 | 262 | 103 | 159 | 37 | 17 | 20 | 26.3 | 17.1 |
| 24 | 11 | 171 | 4,514 | 265 | 106 | 159 | 37 | 16 | 21 | 26.4 | 17.0 |
| 25 | 11 | 177 | 4,608 | 278 | 110 | 168 | 38 | 15 | 23 | 26.0 | 16.6 |
| 26 | 11 | 181 | 4,704 | 283 | 110 | 173 | 41 | 13 | 28 | 26.0 | 16.6 |
| 27 | 11 | 186 | 4,801 | 289 | 112 | 177 | 40 | 14 | 26 | 25.8 | 16.6 |
| 28 | 11 | 189 | 4,891 | 288 | 114 | 174 | 43 | 13 | 30 | 25.9 | 17.0 |
| 29 | 11 | 190 | 4,981 | 286 | 114 | 172 | 44 | 16 | 28 | 26.2 | 17.4 |
| 30 | 10 | 187 | 4,931 | 289 | 112 | 177 | 42 | 15 | 27 | 26.4 | 17.1 |
| 令和元年 | 10 | 186 | 4,937 | 284 | 101 | 183 | 41 | 17 | 24 | 26.5 | 17.4 |
| 2 | 10 | 182 | 4,949 | 289 | 99 | 190 | 40 | 15 | 25 | 27.2 | 17.1 |
| 3 | 10 | 187 | 4,908 | 289 | 102 | 187 | 39 | 17 | 22 | 26.2 | 17.0 |
| 4 | 10 | 187 | 4,878 | 292 | 101 | 191 | 38 | 16 | 22 | 26.1 | 16.7 |
| 宮城県 | 367 | 4,959 | 111,148 | 7,941 | 3,148 | 4,793 | 965 | 389 | 576 | 22.4 | 14.0 |

資料:学校基本調査結果(確報)

(c) 学校別・男女別児童数の推移

| 年 度 | 総 数 | | | 増 田 | | | 閑 上 | | | 下 増 田 | | | 館 腰 | | | 愛 島 | | |
|-------|-------|-------|-------|-----|-----|-----|-----|-----|-----|-------|-----|-----|-----|-----|-----|-----|-----|-----|
| | 計 | 男 | 女 | 計 | 男 | 女 | 計 | 男 | 女 | 計 | 男 | 女 | 計 | 男 | 女 | 計 | 男 | 女 |
| 平成20年 | 4,453 | 2,281 | 2,172 | 726 | 380 | 346 | 295 | 151 | 144 | 166 | 73 | 93 | 366 | 181 | 185 | 346 | 179 | 167 |
| 21 | 4,499 | 2,305 | 2,194 | 749 | 391 | 358 | 302 | 161 | 141 | 231 | 104 | 127 | 357 | 179 | 178 | 389 | 193 | 196 |
| 22 | 4,544 | 2,337 | 2,207 | 767 | 402 | 365 | 293 | 154 | 139 | 300 | 141 | 159 | 344 | 177 | 167 | 437 | 223 | 214 |
| 23 | 4,485 | 2,292 | 2,193 | 764 | 389 | 375 | 229 | 123 | 106 | 355 | 174 | 181 | 339 | 170 | 169 | 471 | 237 | 234 |
| 24 | 4,514 | 2,287 | 2,227 | 813 | 404 | 409 | 184 | 102 | 82 | 449 | 221 | 228 | 314 | 156 | 158 | 542 | 273 | 269 |
| 25 | 4,608 | 2,332 | 2,276 | 886 | 452 | 434 | 154 | 89 | 65 | 517 | 255 | 262 | 299 | 165 | 134 | 646 | 318 | 328 |
| 26 | 4,704 | 2,376 | 2,328 | 923 | 458 | 465 | 123 | 73 | 50 | 622 | 307 | 315 | 282 | 154 | 128 | 711 | 360 | 351 |
| 27 | 4,801 | 2,418 | 2,383 | 937 | 459 | 478 | 84 | 48 | 36 | 675 | 338 | 337 | 284 | 148 | 136 | 784 | 411 | 373 |
| 28 | 4,891 | 2,454 | 2,437 | 954 | 455 | 499 | 64 | 40 | 24 | 744 | 376 | 368 | 297 | 153 | 144 | 833 | 430 | 403 |
| 29 | 4,981 | 2,510 | 2,471 | 973 | 457 | 516 | 53 | 34 | 19 | 797 | 393 | 404 | 311 | 158 | 153 | 864 | 457 | 407 |
| 30 | 4,931 | 2,482 | 2,449 | 952 | 463 | 489 | - | - | - | 786 | 397 | 389 | 312 | 157 | 155 | 917 | 472 | 445 |
| 令和元年 | 4,937 | 2,486 | 2,451 | 934 | 453 | 481 | - | - | - | 812 | 409 | 403 | 327 | 158 | 169 | 933 | 479 | 454 |
| 2 | 4,949 | 2,505 | 2,444 | 956 | 459 | 497 | - | - | - | 781 | 397 | 384 | 345 | 166 | 179 | 950 | 495 | 455 |
| 3 | 4,908 | 2,480 | 2,428 | 940 | 444 | 496 | - | - | - | 746 | 378 | 368 | 336 | 159 | 177 | 945 | 482 | 463 |
| 4 | 4,878 | 2,487 | 2,391 | 952 | 461 | 491 | - | - | - | 721 | 367 | 354 | 347 | 171 | 176 | 951 | 496 | 455 |

資料:教育委員会学校教育課

※閑上小学校は、平成30年度から義務教育学校(閑上小中学校)として開校した。

(b) 学年別・男女別児童数の推移

(各年5月1日現在)

| 年 度 | 総 数 | | | 1 年 | | 2 年 | | 3 年 | | 4 年 | | 5 年 | | 6 年 | |
|-------|--------------|--------------|--------------|------------|------------|------------|------------|------------|------------|------------|------------|------------|------------|------------|------------|
| | 計 | 男 | 女 | 男 | 女 | 男 | 女 | 男 | 女 | 男 | 女 | 男 | 女 | 男 | 女 |
| 平成20年 | 4,453 | 2,281 | 2,172 | 352 | 361 | 345 | 351 | 414 | 371 | 383 | 355 | 381 | 363 | 406 | 371 |
| 21 | 4,499 | 2,305 | 2,194 | 394 | 364 | 363 | 373 | 351 | 356 | 418 | 372 | 394 | 361 | 385 | 368 |
| 22 | 4,544 | 2,337 | 2,207 | 380 | 369 | 400 | 366 | 369 | 374 | 357 | 366 | 427 | 376 | 404 | 356 |
| 23 | 4,488 | 2,293 | 2,195 | 351 | 354 | 387 | 358 | 401 | 362 | 369 | 370 | 360 | 366 | 425 | 385 |
| 24 | 4,514 | 2,287 | 2,227 | 364 | 384 | 362 | 352 | 396 | 367 | 412 | 374 | 386 | 374 | 367 | 376 |
| 25 | 4,608 | 2,332 | 2,276 | 393 | 401 | 371 | 386 | 371 | 365 | 389 | 366 | 413 | 380 | 395 | 378 |
| 26 | 4,704 | 2,376 | 2,328 | 397 | 386 | 408 | 415 | 379 | 383 | 379 | 377 | 395 | 380 | 418 | 387 |
| 27 | 4,801 | 2,418 | 2,383 | 430 | 421 | 402 | 395 | 410 | 426 | 387 | 383 | 389 | 382 | 400 | 376 |
| 28 | 4,891 | 2,454 | 2,437 | 400 | 415 | 434 | 418 | 404 | 398 | 422 | 431 | 393 | 390 | 401 | 385 |
| 29 | 4,981 | 2,510 | 2,471 | 449 | 414 | 404 | 413 | 438 | 420 | 405 | 402 | 418 | 435 | 396 | 387 |
| 30 | 4,931 | 2,482 | 2,449 | 398 | 400 | 440 | 406 | 398 | 403 | 433 | 407 | 402 | 405 | 411 | 428 |
| 令和元年 | 4,937 | 2,486 | 2,451 | 414 | 436 | 396 | 403 | 443 | 407 | 396 | 401 | 435 | 399 | 402 | 405 |
| 2 | 4,949 | 2,505 | 2,444 | 416 | 395 | 418 | 441 | 401 | 401 | 439 | 413 | 391 | 399 | 440 | 395 |
| 3 | 4,908 | 2,480 | 2,428 | 408 | 390 | 422 | 389 | 411 | 443 | 399 | 402 | 444 | 407 | 396 | 397 |
| 4 | 4,878 | 2,487 | 2,391 | 405 | 372 | 411 | 385 | 418 | 386 | 409 | 442 | 404 | 401 | 440 | 405 |

資料:学校基本調査結果(確報)

(各年5月1日現在)

| 高 館 | | | 不二が丘 | | | 増 田 西 | | | ゆりが丘 | | | 相 互 台 | | | 那 智 が 丘 | | |
|-----------|-----------|-----------|------------|------------|------------|------------|------------|------------|------------|------------|------------|------------|------------|------------|------------|-----------|-----------|
| 計 | 男 | 女 | 計 | 男 | 女 | 計 | 男 | 女 | 計 | 男 | 女 | 計 | 男 | 女 | 計 | 男 | 女 |
| 129 | 67 | 62 | 452 | 231 | 221 | 697 | 369 | 328 | 705 | 357 | 348 | 248 | 110 | 138 | 323 | 183 | 140 |
| 129 | 65 | 64 | 431 | 216 | 215 | 707 | 373 | 334 | 646 | 337 | 309 | 231 | 107 | 124 | 327 | 179 | 148 |
| 118 | 62 | 56 | 413 | 201 | 212 | 734 | 376 | 358 | 575 | 308 | 267 | 236 | 112 | 124 | 327 | 181 | 146 |
| 115 | 63 | 52 | 404 | 206 | 198 | 727 | 363 | 364 | 546 | 289 | 257 | 235 | 115 | 120 | 300 | 163 | 137 |
| 115 | 63 | 52 | 373 | 186 | 187 | 731 | 366 | 365 | 498 | 261 | 237 | 217 | 110 | 107 | 278 | 145 | 133 |
| 103 | 56 | 47 | 349 | 178 | 171 | 715 | 356 | 359 | 472 | 230 | 242 | 217 | 111 | 106 | 250 | 122 | 128 |
| 105 | 59 | 46 | 326 | 156 | 170 | 716 | 355 | 361 | 429 | 210 | 219 | 219 | 120 | 99 | 248 | 124 | 124 |
| 108 | 57 | 51 | 301 | 151 | 150 | 755 | 367 | 388 | 416 | 198 | 218 | 241 | 130 | 111 | 216 | 111 | 105 |
| 103 | 47 | 56 | 271 | 134 | 137 | 748 | 373 | 375 | 403 | 202 | 201 | 265 | 136 | 129 | 209 | 108 | 101 |
| 111 | 54 | 57 | 243 | 123 | 120 | 758 | 384 | 374 | 385 | 192 | 193 | 278 | 151 | 127 | 208 | 107 | 101 |
| 100 | 48 | 52 | 237 | 125 | 112 | 749 | 376 | 373 | 378 | 191 | 187 | 304 | 153 | 151 | 196 | 100 | 96 |
| 102 | 55 | 47 | 237 | 122 | 115 | 727 | 360 | 367 | 358 | 190 | 168 | 311 | 159 | 152 | 196 | 101 | 95 |
| 90 | 44 | 46 | 228 | 117 | 111 | 719 | 359 | 360 | 344 | 188 | 156 | 343 | 180 | 163 | 193 | 100 | 93 |
| 84 | 44 | 40 | 239 | 126 | 113 | 713 | 367 | 346 | 334 | 192 | 142 | 378 | 193 | 185 | 193 | 95 | 98 |
| 79 | 42 | 37 | 233 | 129 | 104 | 700 | 357 | 343 | 332 | 182 | 150 | 386 | 200 | 186 | 177 | 82 | 95 |

118 中学校

(a) 学級数・生徒数等の推移

(各年5月1日現在)

| 年 度 | 学校数 | 学級数 | 生徒数 | 本 務 教 員 数 | | | 本 務 職 員 数 | | | 1学級当り 生徒数 | 1教員当り 生徒数 |
|-------|-----|-------|--------|-----------|-------|-------|-----------|-----|-----|--------------|--------------|
| | | | | 計 | 男 | 女 | 計 | 男 | 女 | | |
| 平成20年 | 5 | 78 | 2,323 | 158 | 86 | 72 | 18 | 8 | 10 | 29.8 | 14.7 |
| 21 | 5 | 81 | 2,359 | 168 | 90 | 78 | 19 | 8 | 11 | 29.1 | 14.0 |
| 22 | 5 | 80 | 2,290 | 162 | 85 | 77 | 19 | 8 | 11 | 28.6 | 14.1 |
| 23 | 5 | 77 | 2,263 | 161 | 86 | 75 | 19 | 7 | 12 | 29.4 | 14.1 |
| 24 | 5 | 78 | 2,301 | 164 | 83 | 81 | 16 | 6 | 10 | 29.5 | 14.0 |
| 25 | 5 | 75 | 2,290 | 165 | 85 | 80 | 13 | 7 | 6 | 30.5 | 13.9 |
| 26 | 5 | 78 | 2,316 | 175 | 95 | 80 | 15 | 9 | 6 | 29.7 | 13.2 |
| 27 | 5 | 78 | 2,318 | 172 | 94 | 78 | 14 | 9 | 5 | 29.7 | 13.5 |
| 28 | 5 | 78 | 2,348 | 179 | 93 | 86 | 14 | 7 | 7 | 30.1 | 13.1 |
| 29 | 5 | 78 | 2,336 | 177 | 93 | 84 | 15 | 8 | 7 | 29.9 | 13.2 |
| 30 | 4 | 74 | 2,259 | 157 | 80 | 77 | 12 | 8 | 4 | 30.5 | 14.4 |
| 令和元年 | 4 | 76 | 2,307 | 162 | 83 | 79 | 12 | 6 | 6 | 30.4 | 14.2 |
| 2 | 4 | 75 | 2,287 | 150 | 74 | 76 | 13 | 6 | 7 | 30.5 | 15.2 |
| 3 | 4 | 79 | 2,352 | 157 | 83 | 74 | 12 | 6 | 6 | 29.8 | 15.0 |
| 4 | 4 | 79 | 2,317 | 155 | 79 | 76 | 12 | 7 | 5 | 29.3 | 14.9 |
| 宮 城 県 | 203 | 2,315 | 58,247 | 4,875 | 2,668 | 2,207 | 479 | 217 | 262 | 25.2 | 11.9 |

資料:学校基本調査結果(確報)

(c) 学校別・男女別生徒数の推移

| 年 度 | 総 数 | | | 増 田 | | | 閑 上 | | | 第 一 | | | 第 二 | | |
|-------|-------|-------|-------|-----|-----|-----|-----|-----|----|-----|-----|-----|-----|-----|-----|
| | 計 | 男 | 女 | 計 | 男 | 女 | 計 | 男 | 女 | 計 | 男 | 女 | 計 | 男 | 女 |
| 平成20年 | 2,323 | 1,230 | 1,093 | 443 | 230 | 213 | 208 | 121 | 87 | 518 | 265 | 253 | 532 | 292 | 240 |
| 21 | 2,359 | 1,225 | 1,134 | 459 | 226 | 233 | 186 | 108 | 78 | 544 | 273 | 271 | 535 | 298 | 237 |
| 22 | 2,290 | 1,186 | 1,104 | 452 | 221 | 231 | 154 | 86 | 68 | 557 | 280 | 277 | 500 | 280 | 220 |
| 23 | 2,263 | 1,181 | 1,082 | 476 | 254 | 222 | 127 | 70 | 57 | 569 | 273 | 296 | 450 | 259 | 191 |
| 24 | 2,301 | 1,200 | 1,101 | 510 | 271 | 239 | 128 | 69 | 59 | 609 | 307 | 302 | 415 | 219 | 196 |
| 25 | 2,290 | 1,179 | 1,111 | 533 | 274 | 259 | 113 | 57 | 56 | 627 | 312 | 315 | 400 | 200 | 200 |
| 26 | 2,316 | 1,177 | 1,139 | 539 | 272 | 267 | 103 | 50 | 53 | 682 | 353 | 329 | 417 | 202 | 215 |
| 27 | 2,318 | 1,168 | 1,150 | 603 | 305 | 298 | 87 | 43 | 44 | 690 | 338 | 352 | 414 | 212 | 202 |
| 28 | 2,348 | 1,195 | 1,153 | 652 | 335 | 317 | 78 | 38 | 40 | 709 | 354 | 355 | 390 | 212 | 178 |
| 29 | 2,336 | 1,190 | 1,146 | 713 | 377 | 336 | 55 | 27 | 28 | 722 | 343 | 379 | 351 | 185 | 166 |
| 30 | 2,259 | 1,142 | 1,117 | 710 | 361 | 349 | - | - | - | 731 | 365 | 366 | 356 | 172 | 184 |
| 令和元年 | 2,307 | 1,157 | 1,150 | 761 | 390 | 371 | - | - | - | 755 | 381 | 374 | 356 | 160 | 196 |
| 2 | 2,287 | 1,153 | 1,134 | 757 | 371 | 386 | - | - | - | 728 | 385 | 343 | 381 | 182 | 199 |
| 3 | 2,352 | 1,201 | 1,151 | 776 | 408 | 368 | - | - | - | 745 | 391 | 354 | 402 | 192 | 210 |
| 4 | 2,317 | 1,181 | 1,136 | 769 | 400 | 369 | - | - | - | 716 | 363 | 353 | 397 | 199 | 198 |

資料:教育委員会学校教育課

※閑上中学校は、平成30年度から義務教育学校(閑上小中学校)として開校した。

(b) 学年別・男女別生徒数の推移

(各年5月1日現在)

| 年 度 | 総 数 | | | 1 年 | | 2 年 | | 3 年 | |
|-------|--------------|--------------|--------------|------------|------------|------------|------------|------------|------------|
| | 計 | 男 | 女 | 男 | 女 | 男 | 女 | 男 | 女 |
| 平成20年 | 2,323 | 1,230 | 1,093 | 397 | 361 | 425 | 398 | 408 | 334 |
| 21 | 2,359 | 1,225 | 1,134 | 404 | 369 | 398 | 365 | 423 | 400 |
| 22 | 2,290 | 1,186 | 1,104 | 377 | 368 | 410 | 370 | 399 | 366 |
| 23 | 2,263 | 1,181 | 1,082 | 396 | 348 | 375 | 368 | 410 | 366 |
| 24 | 2,301 | 1,200 | 1,101 | 425 | 375 | 398 | 353 | 377 | 373 |
| 25 | 2,290 | 1,178 | 1,112 | 361 | 381 | 420 | 375 | 397 | 356 |
| 26 | 2,316 | 1,177 | 1,139 | 392 | 385 | 363 | 377 | 422 | 377 |
| 27 | 2,318 | 1,168 | 1,150 | 405 | 386 | 396 | 386 | 367 | 378 |
| 28 | 2,348 | 1,195 | 1,153 | 392 | 379 | 407 | 388 | 396 | 386 |
| 29 | 2,336 | 1,190 | 1,146 | 392 | 378 | 392 | 379 | 406 | 389 |
| 30 | 2,259 | 1,142 | 1,117 | 366 | 369 | 388 | 380 | 388 | 368 |
| 令和元年 | 2,307 | 1,157 | 1,150 | 400 | 400 | 370 | 366 | 387 | 384 |
| 2 | 2,287 | 1,153 | 1,134 | 380 | 375 | 400 | 394 | 373 | 365 |
| 3 | 2,352 | 1,201 | 1,151 | 418 | 378 | 382 | 379 | 401 | 394 |
| 4 | 2,317 | 1,181 | 1,136 | 384 | 381 | 415 | 376 | 382 | 379 |

資料:学校基本調査結果(確報)

(各年5月1日現在)

| みどり台 | | |
|------------|------------|------------|
| 計 | 男 | 女 |
| 622 | 322 | 300 |
| 635 | 320 | 315 |
| 627 | 319 | 308 |
| 641 | 325 | 316 |
| 639 | 334 | 305 |
| 617 | 336 | 281 |
| 575 | 300 | 275 |
| 524 | 270 | 254 |
| 519 | 256 | 263 |
| 495 | 258 | 237 |
| 462 | 244 | 218 |
| 435 | 226 | 209 |
| 421 | 215 | 206 |
| 429 | 210 | 219 |
| 435 | 219 | 216 |

(d) 学校卒業後の状況

(各年3月)

| 区分 | 総 数 | (A) 進学者 | (B) 専修学校 等入学者 | 就職者 | その他 | (A)(B)の内就 職 している者(再掲) | 進 学 率 | 就 職 率 |
|-------|------------|------------|---------------------|-----|----------|-----------------------------|-------------|-------|
| 平成20年 | 846 | 838 | 1 | - | 7 | - | 99.1 | - |
| 21 | 740 | 731 | 1 | 2 | 6 | - | 98.8 | 0.3 |
| 22 | 825 | 813 | - | 1 | 11 | - | 98.5 | 0.1 |
| 23 | 770 | 763 | 1 | - | 6 | - | 99.1 | - |
| 24 | 782 | 778 | - | 1 | 3 | - | 99.5 | 0.1 |
| 25 | 752 | 750 | - | - | 2 | - | 99.7 | - |
| 26 | 758 | 751 | - | 1 | 6 | - | 99.1 | 0.1 |
| 27 | 800 | 794 | - | 2 | 4 | - | 99.3 | 0.3 |
| 28 | 749 | 747 | - | 1 | 1 | - | 99.7 | 0.1 |
| 29 | 779 | 770 | 1 | - | 8 | - | 98.8 | - |
| 30 | 795 | 791 | - | 1 | 3 | - | 99.5 | 0.1 |
| 令和元年 | 759 | 746 | 4 | - | 9 | - | 98.3 | - |
| 2 | 769 | 761 | 3 | - | 5 | 2 | 99.0 | 0.3 |
| 3 | 741 | 736 | 1 | - | 4 | - | 99.3 | - |
| 4 | 794 | 784 | 2 | - | 8 | - | 98.7 | - |

資料:学校基本調査結果(確報)

(注)専修学校等入学者とは、専修・各種学校又は公共職業訓練施設等に入学したものをいう。

119 義務教育学校

(a) 学級数・児童生徒数等の推移

(各年5月1日現在)

| 年度 | 学校数 | 学級数 | 児童・生徒数 | 本務教員数 | | | 本務職員数 | | |
|----------|----------|-----------|------------|-----------|-----------|-----------|----------|----------|----------|
| | | | | 計 | 男 | 女 | 計 | 男 | 女 |
| 平成30年 | 1 | 11 | 140 | 28 | 13 | 15 | 5 | 1 | 4 |
| 令和元年 | 1 | 13 | 210 | 30 | 12 | 18 | 6 | 2 | 4 |
| 2 | 1 | 15 | 298 | 32 | 11 | 21 | 6 | 2 | 4 |
| 3 | 1 | 18 | 366 | 40 | 15 | 25 | 6 | 2 | 4 |
| 4 | 1 | 19 | 418 | 37 | 16 | 21 | 5 | 1 | 4 |

(b) 学年別・男女別児童生徒数の推移

(各年5月1日現在)

| 年度 | 計 | | | 1学年 | | 2学年 | | 3学年 | | 4学年 | | 5学年 | | 6学年 | | 7学年 | | 8学年 | | 9学年 | |
|----------|------------|------------|------------|-----------|-----------|-----------|-----------|-----------|-----------|-----------|-----------|-----------|-----------|-----------|-----------|-----------|-----------|-----------|-----------|-----------|-----------|
| | 計 | 男 | 女 | 男 | 女 | 男 | 女 | 男 | 女 | 男 | 女 | 男 | 女 | 男 | 女 | 男 | 女 | 男 | 女 | 男 | 女 |
| 平成30年 | 140 | 57 | 83 | 6 | 23 | 9 | 8 | 6 | 10 | 4 | 8 | 4 | 4 | 7 | 3 | 11 | 12 | 4 | 3 | 6 | 12 |
| 令和元年 | 210 | 93 | 117 | 25 | 26 | 10 | 24 | 12 | 11 | 9 | 10 | 7 | 11 | 4 | 5 | 11 | 13 | 11 | 14 | 4 | 3 |
| 2 | 298 | 133 | 165 | 21 | 26 | 27 | 28 | 13 | 24 | 13 | 11 | 11 | 12 | 8 | 13 | 17 | 21 | 11 | 16 | 12 | 14 |
| 3 | 366 | 166 | 200 | 30 | 26 | 21 | 25 | 29 | 31 | 15 | 26 | 14 | 13 | 11 | 14 | 18 | 25 | 17 | 23 | 11 | 17 |
| 4 | 418 | 196 | 222 | 34 | 33 | 30 | 26 | 22 | 25 | 29 | 32 | 17 | 26 | 14 | 15 | 16 | 17 | 17 | 25 | 17 | 23 |

(c) 学校卒業後の状況

(各年3月)

| 区分 | 総数 | (A) 進学者 | (B) 専修学校 等入学者 | 就職者 | その他 | 進学率 | 就職率 |
|----------|-----------|------------|---------------------|----------|----------|-------------|------------|
| 令和元年 | 18 | 18 | - | - | - | 100.0 | - |
| 2 | 7 | 6 | 1 | - | - | 100.0 | - |
| 3 | 26 | 26 | - | - | - | 100.0 | - |
| 4 | 28 | 27 | - | 1 | - | 96.4 | 3.6 |

資料:学校基本調査結果(確報)

120 特別支援学校

(各年5月1日現在)

| 年度 | 学校数 | | | 学級数 | | | | 在学者数 | | | | 本務教員数 | | | 本務職員数 |
|----------|----------|----------|----------|-----------|-----------|----------|-----------|------------|------------|-----------|-----------|------------|-----------|-----------|-----------|
| | 総数 | 本校 | 分校 | 計 | 小学部 | 中学部 | 高等部 | 計 | 小学部 | 中学部 | 高等部 | 計 | 男 | 女 | |
| 平成27年 | 1 | 1 | - | 52 | 19 | 13 | 20 | 228 | 68 | 54 | 106 | 120 | 45 | 75 | 9 |
| 28 | 1 | 1 | - | 53 | 21 | 14 | 18 | 227 | 73 | 54 | 100 | 119 | 42 | 77 | 10 |
| 29 | 1 | 1 | - | 52 | 21 | 11 | 20 | 229 | 79 | 46 | 104 | 118 | 40 | 78 | 9 |
| 30 | 1 | 1 | - | 56 | 20 | 15 | 21 | 244 | 80 | 55 | 109 | 125 | 45 | 80 | 10 |
| 令和元年 | 2 | 1 | 1 | 55 | 22 | 12 | 21 | 240 | 84 | 47 | 109 | 129 | 49 | 80 | 11 |
| 2 | 2 | 1 | 1 | 56 | 25 | 14 | 17 | 230 | 92 | 51 | 87 | 129 | 47 | 82 | 11 |
| 3 | 2 | 1 | 1 | 55 | 27 | 11 | 17 | 228 | 95 | 46 | 87 | 125 | 45 | 80 | 11 |
| 4 | 2 | 1 | 1 | 52 | 28 | 9 | 15 | 218 | 103 | 44 | 71 | 118 | 45 | 73 | 11 |

資料:学校基本調査結果(確報)

121 幼稚園

(各年5月1日現在)

| 年 度 | 園 数 | | | 学級数 | 園 児 数 | | | | | | | | 教 員 数 | | | 職員数 | 就園率 | |
|-------|-----|----|----|-----|-------|-----|-----|-----|-----|-----|-----|-----|-------|-----|---|-----|-----|------|
| | 総数 | 公立 | 私立 | | 計 | 男 | 女 | 3 歳 | | 4 歳 | | 5 歳 | | 計 | 男 | | | 女 |
| | | | | | | | | 男 | 女 | 男 | 女 | 男 | 女 | | | | | |
| 平成20年 | 9 | 4 | 5 | 53 | 1,270 | 645 | 625 | 100 | 104 | 274 | 255 | 271 | 266 | 91 | 2 | 89 | 8 | 72.5 |
| 21 | 9 | 4 | 5 | 52 | 1,278 | 630 | 648 | 104 | 131 | 233 | 250 | 293 | 267 | 87 | 2 | 85 | 8 | 71.6 |
| 22 | 9 | 4 | 5 | 50 | 1,282 | 610 | 672 | 125 | 119 | 246 | 295 | 239 | 258 | 81 | 2 | 79 | 7 | 75.4 |
| 23 | 9 | 4 | 5 | 49 | 1,280 | 612 | 668 | 92 | 118 | 276 | 265 | 244 | 285 | 79 | 3 | 76 | 6 | 70.5 |
| 24 | 9 | 4 | 5 | 53 | 1,434 | 704 | 730 | 156 | 161 | 259 | 279 | 289 | 290 | 88 | 3 | 85 | 6 | 73.9 |
| 25 | 9 | 4 | 5 | 54 | 1,473 | 719 | 754 | 148 | 177 | 300 | 294 | 271 | 283 | 89 | 4 | 85 | 7 | 73.3 |
| 26 | 9 | 4 | 5 | 59 | 1,595 | 797 | 798 | 211 | 189 | 272 | 301 | 314 | 308 | 93 | 4 | 89 | 8 | 70.8 |
| 27 | 9 | 4 | 5 | 59 | 1,634 | 787 | 847 | 185 | 222 | 321 | 313 | 281 | 312 | 99 | 4 | 95 | 7 | 73.4 |
| 28 | 7 | 2 | 5 | 58 | 1,707 | 830 | 877 | 222 | 238 | 276 | 312 | 332 | 327 | 97 | 3 | 94 | 5 | 74.2 |
| 29 | 5 | - | 5 | 57 | 1,678 | 802 | 876 | 213 | 220 | 306 | 341 | 283 | 315 | 102 | 5 | 97 | 9 | 76.5 |
| 30 | 4 | - | 4 | 43 | 1,199 | 601 | 598 | 182 | 155 | 197 | 192 | 222 | 251 | 75 | 3 | 72 | 7 | 72.3 |
| 令和元年 | 3 | - | 3 | 24 | 670 | 344 | 326 | 97 | 93 | 123 | 114 | 124 | 119 | 48 | 2 | 46 | 6 | 32.2 |
| 2 | 3 | - | 3 | 24 | 702 | 361 | 341 | 106 | 110 | 129 | 116 | 126 | 115 | 45 | 3 | 42 | 7 | 29.1 |
| 3 | 3 | - | 3 | 25 | 665 | 326 | 339 | 81 | 99 | 114 | 125 | 131 | 115 | 55 | 4 | 51 | 7 | 28.3 |
| 4 | 2 | - | 2 | 21 | 546 | 257 | 289 | 87 | 86 | 70 | 93 | 100 | 110 | 43 | 3 | 40 | 6 | 28.7 |

資料:学校基本調査結果(確報)

122 幼保連携型認定こども園

(各年5月1日現在)

| 年 度 | 園 数 | 学級数 | 本務教育・保育職員数 | | | 職員数 | 児 童 数 | | | | | | | | |
|-------|-----|-----|------------|---|-----|-----|-------|-----|-----|------|-----|-----|------|-----|-----|
| | | | 計 | 男 | 女 | | 計 | 男 | 女 | 3歳以上 | | | 3歳未満 | | |
| | | | | | | | | | | 計 | 男 | 女 | 計 | 男 | 女 |
| 平成30年 | 1 | 15 | 40 | 1 | 39 | 1 | 505 | 263 | 242 | 446 | 228 | 218 | 59 | 35 | 24 |
| 令和元年 | 2 | 31 | 76 | 4 | 72 | 2 | 980 | 508 | 472 | 860 | 448 | 412 | 120 | 60 | 60 |
| 2 | 2 | 30 | 88 | 3 | 85 | 3 | 927 | 491 | 436 | 807 | 429 | 378 | 120 | 62 | 58 |
| 3 | 4 | 36 | 147 | 3 | 144 | 6 | 1,133 | 590 | 543 | 899 | 467 | 432 | 234 | 123 | 111 |
| 4 | 5 | 40 | 157 | 4 | 153 | 8 | 1,193 | 615 | 578 | 943 | 491 | 452 | 250 | 124 | 126 |

資料:学校基本調査結果(確報)

123 高等学校

(a) 全日制及び定時制

(各年5月1日現在)

| 年度 | 学校数 (公立) | 全 日 制 生 徒 数 | | | | | | | | | | 定時制生徒数 | | | 教 員 数 | | | 職 員 数 |
|-------|-------------|-------------|-----|-----|-----|-----|-----|-----|-----|-----|---|--------|---|-----|-------|----|----|-------------|
| | | 計 | 男 | 女 | 1 年 | | 2 年 | | 3 年 | | 計 | 男 | 女 | 計 | 男 | 女 | | |
| | | | | | 男 | 女 | 男 | 女 | 男 | 女 | | | | | | | | |
| 平成20年 | 2 | 1,496 | 780 | 716 | 265 | 256 | 262 | 242 | 253 | 218 | - | - | - | 109 | 79 | 30 | 45 | |
| 21 | 2 | 1,515 | 777 | 738 | 267 | 253 | 260 | 247 | 250 | 238 | - | - | - | 109 | 74 | 35 | 43 | |
| 22 | 2 | 1,520 | 786 | 734 | 279 | 243 | 256 | 250 | 251 | 241 | - | - | - | 107 | 76 | 31 | 44 | |
| 23 | 2 | 1,527 | 786 | 741 | 270 | 256 | 268 | 243 | 248 | 242 | - | - | - | 106 | 76 | 30 | 42 | |
| 24 | 2 | 1,538 | 809 | 729 | 282 | 238 | 266 | 254 | 261 | 237 | - | - | - | 108 | 76 | 32 | 45 | |
| 25 | 2 | 1,533 | 794 | 739 | 260 | 262 | 274 | 229 | 260 | 248 | - | - | - | 109 | 78 | 31 | 47 | |
| 26 | 2 | 1,513 | 772 | 741 | 261 | 261 | 245 | 258 | 266 | 222 | - | - | - | 108 | 76 | 32 | 49 | |
| 27 | 2 | 1,531 | 770 | 761 | 276 | 245 | 259 | 262 | 235 | 254 | - | - | - | 108 | 73 | 35 | 47 | |
| 28 | 2 | 1,545 | 747 | 798 | 224 | 297 | 269 | 243 | 254 | 258 | - | - | - | 111 | 77 | 34 | 44 | |
| 29 | 2 | 1,540 | 732 | 808 | 248 | 272 | 218 | 295 | 266 | 241 | - | - | - | 109 | 76 | 33 | 45 | |
| 30 | 2 | 1,531 | 682 | 849 | 226 | 294 | 243 | 266 | 213 | 289 | - | - | - | 110 | 78 | 32 | 44 | |
| 令和元年 | 2 | 1,522 | 689 | 833 | 227 | 289 | 223 | 290 | 239 | 254 | - | - | - | 109 | 77 | 32 | 45 | |
| 2 | 2 | 1,533 | 701 | 832 | 256 | 264 | 225 | 285 | 220 | 283 | - | - | - | 110 | 74 | 36 | 46 | |
| 3 | 2 | 1,514 | 715 | 799 | 240 | 261 | 253 | 260 | 222 | 278 | - | - | - | 109 | 76 | 33 | 47 | |
| 4 | 2 | 1,480 | 730 | 750 | 245 | 242 | 234 | 253 | 251 | 255 | - | - | - | 107 | 66 | 41 | 47 | |

(b) 通信制

(各年5月1日現在)

| 年次 | 学校数 (公立) | | 生 徒 数 | | | | | | | | | | | | | | 教 員 数 | | | 職 員 数 |
|-------|-------------|-------------|-------|-----|-----|-----|-----|-----|-----|-----|------------|------------|------------|------------|------------|-----------|-------|----|----|-------------|
| | 独 立 校 | 併 置 校 | 計 | 男 | 女 | 15歳 | 16歳 | 17歳 | 18歳 | 19歳 | 20~ 24歳 | 25~ 29歳 | 30~ 39歳 | 40~ 49歳 | 50~ 59歳 | 60歳 以上 | 計 | 男 | 女 | |
| 平成28年 | 1 | - | 927 | 480 | 447 | 73 | 124 | 188 | 178 | 132 | 158 | 38 | 22 | 9 | 1 | 4 | 26 | 18 | 8 | 3 |
| 29 | 1 | - | 945 | 486 | 459 | 102 | 134 | 179 | 158 | 120 | 186 | 26 | 26 | 8 | 1 | 5 | 26 | 17 | 9 | 4 |
| 30 | 1 | - | 934 | 472 | 462 | 78 | 162 | 187 | 161 | 111 | 176 | 26 | 23 | 6 | - | 4 | 26 | 17 | 9 | 4 |
| 令和元年 | 1 | - | 996 | 501 | 495 | 115 | 160 | 238 | 163 | 101 | 170 | 19 | 20 | 5 | - | 5 | 26 | 16 | 10 | 4 |
| 2 | 1 | - | 1,051 | 537 | 514 | 122 | 199 | 229 | 204 | 85 | 166 | 16 | 17 | 9 | - | 4 | 27 | 16 | 11 | 3 |
| 3 | 1 | - | 1,037 | 515 | 522 | 108 | 181 | 249 | 198 | 109 | 140 | 27 | 11 | 10 | - | 4 | 28 | 17 | 11 | 3 |
| 4 | 1 | - | 1,089 | 529 | 560 | 119 | 162 | 246 | 200 | 143 | 162 | 30 | 12 | 12 | 1 | 2 | 28 | 16 | 12 | 3 |

資料:学校基本調査結果(確報)

《用語等の説明》

学校基本調査

学校に関する基本的事項を調査し、学校教育行政上の資料を得ることを目的として行われる。調査の範囲は、学校教育法第1条による学校のうち、大学と国立学校を除く公立、私立の小学校、中学校、幼稚園などで、毎年5月1日に実施

本務教員数 兼務でない教員の数

幼稚園児数 3歳未満の園児数は含まれない

124 高等専門学校

(a) 教員数及び職員数

(各年5月1日現在)

| 年次 | 教 員 数 | | | | | | | | | | 職 員 数 | | | |
|-------|-----------|----------|-----------|-----------|-----|-----|-----------|-----|----------|-----------|-----------|-----------|-----------|-----------|
| | 計 | 校 長 | 教 授 | 准教授 | 助教授 | 講 師 | 助 教 | 助 手 | 嘱託 教授 | 兼務 教員 | 計 | 事務 職員 | 技術 職員 | 非常勤 職員 |
| 平成20年 | 153 | 1 | 34 | 34 | - | - | 9 | - | - | 75 | 63 | 32 | 21 | 10 |
| 21 | 137 | 1 | 34 | 34 | - | - | 9 | - | - | 59 | 64 | 27 | 21 | 16 |
| 22 | 135 | 1 | 34 | 33 | - | - | 8 | - | - | 59 | 68 | 25 | 21 | 22 |
| 23 | 129 | 1 | 31 | 30 | - | - | 12 | - | - | 55 | 69 | 28 | 22 | 19 |
| 24 | 120 | 1 | 32 | 32 | - | 1 | 8 | - | - | 46 | 77 | 31 | 23 | 23 |
| 25 | 118 | 1 | 33 | 24 | - | - | 10 | - | - | 50 | 77 | 30 | 22 | 25 |
| 26 | 115 | 1 | 33 | 24 | - | - | 11 | - | - | 46 | 74 | 28 | 23 | 23 |
| 27 | 110 | 1 | 32 | 27 | - | - | 12 | - | - | 38 | 69 | 29 | 23 | 17 |
| 28 | 103 | 1 | 32 | 26 | - | - | 11 | - | - | 33 | 64 | 28 | 22 | 14 |
| 29 | 106 | 1 | 29 | 27 | - | - | 10 | - | - | 39 | 65 | 30 | 21 | 14 |
| 30 | 94 | 1 | 30 | 25 | - | - | 10 | - | 2 | 26 | 53 | 23 | 13 | 17 |
| 令和元年 | 92 | 1 | 29 | 23 | - | - | 10 | - | 4 | 25 | 54 | 25 | 14 | 15 |
| 2 | 94 | 1 | 28 | 26 | - | - | 9 | - | 3 | 27 | 56 | 26 | 12 | 18 |
| 3 | 93 | 1 | 27 | 27 | - | - | 9 | - | 2 | 27 | 60 | 24 | 13 | 23 |
| 4 | 83 | 1 | 25 | 25 | - | - | 10 | - | 1 | 21 | 61 | 24 | 12 | 25 |

(b) 学年別・学科別学生数

| 年次 | 学 年 別 学 生 数 | | | | | | 学 科 別 学 生 数 | | | | | | | |
|-------|-------------|------------|------------|------------|------------|------------|-------------|------------|---------------|----|---------------|----------|----------------|----|
| | 総数 | 1年 | 2年 | 3年 | 4年 | 5年 | 総合工学科 | | 機械システム 工学科 | | 電気システム 工学科 | | マテリアル 環境工学科 | |
| | | | | | | | 男 | 女 | 男 | 女 | 男 | 女 | 男 | 女 |
| 平成20年 | 1,004 | 203 | 203 | 209 | 194 | 195 | - | - | - | - | - | - | - | - |
| 21 | 999 | 209 | 205 | 200 | 195 | 190 | - | - | - | - | - | - | - | - |
| 22 | 964 | 168 | 208 | 210 | 189 | 189 | - | - | 42 | - | 38 | 4 | 32 | 10 |
| 23 | 928 | 167 | 166 | 210 | 196 | 189 | - | - | 81 | 4 | 75 | 8 | 56 | 28 |
| 24 | 898 | 166 | 168 | 169 | 202 | 193 | - | - | 118 | 7 | 118 | 10 | 90 | 39 |
| 25 | 873 | 169 | 167 | 171 | 166 | 200 | - | - | 159 | 9 | 162 | 9 | 121 | 47 |
| 26 | 841 | 169 | 168 | 174 | 164 | 166 | - | - | 201 | 10 | 200 | 11 | 153 | 56 |
| 27 | 843 | 168 | 170 | 179 | 168 | 158 | - | - | 200 | 13 | 200 | 13 | 150 | 58 |
| 28 | 843 | 169 | 170 | 168 | 176 | 160 | - | - | 203 | 11 | 196 | 14 | 163 | 47 |
| 29 | 854 | 170 | 168 | 176 | 164 | 176 | 126 | 43 | 163 | 8 | 163 | 12 | 132 | 37 |
| 30 | 844 | 172 | 168 | 171 | 179 | 154 | 260 | 79 | 125 | 5 | 108 | 11 | 99 | 27 |
| 令和元年 | 854 | 169 | 170 | 177 | 171 | 167 | 398 | 116 | 80 | 5 | 68 | 7 | 73 | 19 |
| 2 | 857 | 165 | 174 | 174 | 181 | 163 | 529 | 155 | 40 | 2 | 36 | 3 | 39 | 9 |
| 3 | 859 | 163 | 163 | 182 | 171 | 180 | 655 | 186 | 1 | - | 6 | 1 | 3 | - |
| 4 | 844 | 167 | 165 | 167 | 179 | 166 | 663 | 173 | 1 | - | 1 | 1 | 1 | - |

資料：仙台高等専門学校 名取キャンパス

(注)平成21年10月の統合及び平成29年4月の学科改組により学科が再編された。

(c) 学年別・専攻科別学生数

(各年5月1日現在)

| 年次 | 学年別学生数 | | | 専攻科別学生数 | | | | | |
|-------|--------|----|----|--------------------|----|----------------|---|------------------|----|
| | 総数 | 1年 | 2年 | 生産システム デザイン工学専攻 | | 生産システム 工学専攻 | | 建築・情報 デザイン学専攻 | |
| | | | | 男 | 女 | 男 | 女 | 男 | 女 |
| 平成20年 | 63 | 28 | 35 | - | - | 28 | 3 | 21 | 11 |
| 21 | 67 | 38 | 29 | - | - | 30 | 2 | 25 | 10 |
| 22 | 75 | 37 | 38 | 37 | - | 15 | 2 | 15 | 6 |
| 23 | 80 | 43 | 37 | 69 | 11 | - | - | - | - |
| 24 | 94 | 50 | 44 | 75 | 19 | - | - | - | - |
| 25 | 96 | 44 | 52 | 75 | 21 | - | - | - | - |
| 26 | 94 | 45 | 49 | 77 | 17 | - | - | - | - |
| 27 | 92 | 44 | 48 | 76 | 16 | - | - | - | - |
| 28 | 88 | 42 | 46 | 71 | 17 | - | - | - | - |
| 29 | 93 | 50 | 43 | 76 | 17 | - | - | - | - |
| 30 | 101 | 51 | 50 | 91 | 10 | - | - | - | - |
| 令和元年 | 98 | 44 | 54 | 87 | 11 | - | - | - | - |
| 2 | 82 | 39 | 43 | 63 | 19 | - | - | - | - |
| 3 | 79 | 39 | 40 | 56 | 23 | - | - | - | - |
| 4 | 85 | 44 | 41 | 62 | 23 | - | - | - | - |

(各年5月1日現在)

| 年次 | 学科別学生数 | | | | | | | | | | | |
|-------|--------------|----|-------|---|-------|----|------|----|-------|----|--------------|-----|
| | 建築デザイン 学科 | | 機械工学科 | | 電気工学科 | | 建築学科 | | 材料工学科 | | 情報デザイン 学科 | |
| | 男 | 女 | 男 | 女 | 男 | 女 | 男 | 女 | 男 | 女 | 男 | 女 |
| 平成20年 | - | - | 199 | 7 | 192 | 11 | 144 | 63 | 152 | 44 | 82 | 110 |
| 21 | - | - | 198 | 7 | 196 | 7 | 149 | 51 | 151 | 45 | 85 | 110 |
| 22 | 26 | 16 | 162 | 6 | 152 | 6 | 120 | 39 | 121 | 36 | 66 | 88 |
| 23 | 56 | 16 | 119 | 5 | 107 | 5 | 91 | 31 | 93 | 26 | 52 | 66 |
| 24 | 84 | 38 | 84 | 3 | 75 | 1 | 59 | 21 | 59 | 18 | 34 | 42 |
| 25 | 111 | 52 | 43 | 1 | 37 | 1 | 34 | 9 | 29 | 9 | 22 | 18 |
| 26 | 135 | 69 | - | - | - | - | 1 | 1 | 1 | 2 | 1 | - |
| 27 | 141 | 67 | - | - | - | - | - | - | - | - | 1 | - |
| 28 | 135 | 74 | - | - | - | - | - | - | - | - | - | - |
| 29 | 108 | 62 | - | - | - | - | - | - | - | - | - | - |
| 30 | 78 | 52 | - | - | - | - | - | - | - | - | - | - |
| 令和元年 | 53 | 35 | - | - | - | - | - | - | - | - | - | - |
| 2 | 25 | 19 | - | - | - | - | - | - | - | - | - | - |
| 3 | 5 | 2 | - | - | - | - | - | - | - | - | - | - |
| 4 | 3 | 1 | - | - | - | - | - | - | - | - | - | - |

125 大学

(a) 学年別・学科別学生数

(各年5月1日現在)

| 年次 | 学年別学生数 | | | | | 学科別学生数 | | | | | | |
|-------|--------------|------------|------------|------------|------------|-------------|-------------|------------|-------------|-------------|-------------|-------------|
| | 総数 | 1年 | 2年 | 3年 | 4年 | 総合人間科学部 | | | | | | |
| | | | | | | 表現文化 学 科 | 人間心理 学 科 | 子ども 学 科 | 現代社会 学 科 | 生活環境 学 科 | 環境構想 学 科 | 健康栄養 学 科 |
| 平成28年 | 1,888 | 421 | 481 | 474 | 512 | 250 | 361 | 365 | 376 | - | 181 | 355 |
| 29 | 1,938 | 564 | 417 | 477 | 480 | 246 | 366 | 379 | 411 | - | 182 | 354 |
| 30 | 2,007 | 545 | 560 | 412 | 490 | 246 | 403 | 384 | 423 | 8 | 177 | 366 |
| 令和元年 | 2,045 | 531 | 528 | 549 | 437 | 186 | 311 | 298 | 321 | 5 | 131 | 268 |
| 2 | 2,138 | 526 | 533 | 516 | 563 | 129 | 243 | 204 | 241 | - | 99 | 176 |
| 3 | 2,084 | 503 | 520 | 520 | 541 | 72 | 129 | 97 | 114 | - | 51 | 90 |
| 4 | 2,032 | 470 | 500 | 497 | 565 | 11 | 15 | 4 | 12 | - | 13 | 3 |

| 年次 | 学科別学生数 | | | | | 大学院 | | |
|-------|-------------|------------|------------|-------------|-------------|-----------|-----------|--------------|
| | 人文社会学群 | 心理・教育学群 | | | 健康栄養学群 | 総合人間科学研究科 | | |
| | 人文社会 学 類 | 心理学類 | 子ども 学 類 | 学校教育 学 類 | 健康栄養 学 類 | 心理学 専攻 | 人間学 専攻 | 健康栄養科学 専攻 |
| 平成28年 | - | - | - | - | - | 5 | - | 1 |
| 29 | - | - | - | - | - | 15 | 8 | 1 |
| 30 | - | - | - | - | - | 16 | 15 | 3 |
| 令和元年 | 250 | 68 | 67 | 52 | 88 | 8 | 20 | 4 |
| 2 | 471 | 159 | 144 | 98 | 174 | 10 | 12 | 3 |
| 3 | 670 | 224 | 234 | 141 | 262 | 17 | 5 | 2 |
| 4 | 872 | 286 | 302 | 185 | 329 | 19 | 3 | 2 |

(b) 教員数

| 年次 | 教 員 数 | | | | | | | |
|-------|-----------|----------|----------|-----------|-----------|----------|----|----|
| | 総数 | 学長 | 副学長 | 教授 | 准教授 | 講師 | 助教 | 助手 |
| 平成28年 | 75 | 1 | 2 | 36 | 28 | 8 | - | - |
| 29 | 82 | 1 | 2 | 41 | 31 | 7 | - | - |
| 30 | 85 | 1 | 2 | 46 | 28 | 8 | - | - |
| 令和元年 | 94 | 1 | 2 | 53 | 27 | 10 | 1 | - |
| 2 | 95 | 1 | 2 | 54 | 30 | 7 | 1 | - |
| 3 | 96 | 1 | 2 | 53 | 34 | 5 | 1 | - |
| 4 | 93 | 1 | 2 | 54 | 29 | 7 | - | - |

資料：尚絅学院大学

(注)平成27年度入学生から生活環境学科より環境構想学科へ名称変更。

平成29年度より大学院(総合人間科学研究科 人間学専攻)設置。

平成31年度より3学群・5学類制に改編。(人文社会学群(人文社会学類)、心理・教育学群(心理学類・子ども学類・学校教育学類)、健康栄養学群(健康栄養学類))総合人間科学部募集停止。

令和5年度より大学院(公共社会学専攻)開設。

126 児童生徒の発育の推移

| 区 分 | | | 小 学 校 | | | | | | | |
|------------------------|------------------------|------------------------|--------|-------|-------|-------|-------|-------|-------|-------|
| | | | 1 年 | | 2 年 | | 3 年 | | 4 年 | |
| | | | 男 | 女 | 男 | 女 | 男 | 女 | 男 | 女 |
| 身 長 (cm) | 令和3年度 | 全 国 | 116.7 | 115.8 | 122.6 | 121.8 | 128.3 | 127.6 | 133.8 | 134.1 |
| | | 宮城県 | 117.4 | 116.4 | 122.9 | 122.5 | 128.8 | 127.9 | 134.9 | 135.3 |
| | 令和4年度 | 名取市 | 116.6 | 116.2 | 122.6 | 121.9 | 128.7 | 128.0 | 134.1 | 134.2 |
| | | 3 | 116.6 | 115.9 | 123.0 | 121.9 | 128.8 | 127.3 | 134.0 | 134.3 |
| | | 2 | 119.4 | 118.2 | 124.9 | 124.3 | 130.9 | 130.2 | 135.6 | 137.5 |
| | | 元 | 116.6 | 115.4 | 122.4 | 121.1 | 128.2 | 127.7 | 133.8 | 133.5 |
| | | 平成30年度 | 116.7 | 116.2 | 122.5 | 121.8 | 128.5 | 127.5 | 133.3 | 133.8 |
| | | 29 | 116.6 | 115.4 | 122.7 | 120.9 | 127.9 | 128.5 | 133.4 | 134.9 |
| | | 28 | 116.8 | 115.7 | 122.3 | 121.8 | 128.1 | 127.2 | 133.1 | 133.5 |
| | | 27 | 116.5 | 116.1 | 122.6 | 121.5 | 127.9 | 127.5 | 134.3 | 133.4 |
| | | 26 | 116.8 | 115.3 | 122.1 | 121.6 | 128.8 | 127.5 | 134.0 | 133.1 |
| | | 25 | 115.9 | 115.6 | 123.2 | 122.1 | 128.4 | 127.3 | 134.1 | 134.5 |
| | | 24 | 117.0 | 116.4 | 122.0 | 121.4 | 128.6 | 128.4 | 134.2 | 133.3 |
| | | 体 重 (kg) | 令和3年度 | 全 国 | 21.7 | 21.2 | 24.5 | 23.9 | 27.7 | 27.0 |
| 宮城県 | 22.3 | | | 21.7 | 25.1 | 24.6 | 28.5 | 27.3 | 32.7 | 32.5 |
| 令和4年度 | 名取市 | | 21.8 | 21.4 | 25.0 | 24.0 | 28.9 | 27.4 | 32.2 | 31.2 |
| | 3 | | 21.8 | 21.2 | 24.8 | 24.0 | 27.9 | 27.1 | 31.9 | 31.1 |
| | 2 | | 23.0 | 22.0 | 25.8 | 25.0 | 30.1 | 28.6 | 33.3 | 32.6 |
| | 元 | | 21.6 | 21.0 | 24.6 | 23.6 | 27.5 | 26.9 | 31.3 | 30.5 |
| | 平成30年度 | | 21.9 | 21.2 | 24.3 | 23.7 | 27.8 | 26.8 | 30.7 | 30.5 |
| | 29 | | 21.7 | 21.2 | 24.5 | 23.5 | 27.7 | 27.0 | 31.6 | 30.7 |
| | 28 | | 21.8 | 21.2 | 24.2 | 23.7 | 27.9 | 26.6 | 30.7 | 30.4 |
| | 27 | | 21.5 | 21.2 | 24.7 | 23.5 | 27.1 | 26.7 | 31.5 | 30.2 |
| | 26 | | 21.5 | 20.7 | 23.6 | 23.3 | 26.8 | 26.4 | 31.3 | 29.7 |
| | 25 | | 21.0 | 20.9 | 24.7 | 23.7 | 27.7 | 26.3 | 31.4 | 31.4 |
| | 24 | | 21.6 | 21.1 | 24.2 | 23.2 | 27.6 | 27.1 | 31.6 | 29.8 |
| | 座 高 (cm) | | 平成28年度 | - | - | - | - | - | - | - |
| 27 | | 64.9 | 64.7 | 67.7 | 67.2 | 70.3 | 70.1 | 73.0 | 72.7 | |
| 26 | | 64.9 | 64.4 | 67.5 | 67.1 | 70.4 | 70.0 | 72.8 | 72.6 | |
| 25 | | 64.7 | 64.5 | 68.1 | 67.6 | 70.5 | 70.0 | 72.8 | 73.3 | |
| 24 | | 65.0 | 65.0 | 67.3 | 67.1 | 70.6 | 70.6 | 73.3 | 72.7 | |

資料：名取市学校保健会報

(注)座高については、平成28年度より健康診断の必須項目より削除されたため未実施。

| | | | | 中 学 校 | | | | | |
|-------|-------|-------|-------|-------|-------|-------|-------|-------|-------|
| 5 年 | | 6 年 | | 1 年 | | 2 年 | | 3 年 | |
| 男 | 女 | 男 | 女 | 男 | 女 | 男 | 女 | 男 | 女 |
| 139.3 | 140.9 | 145.9 | 147.3 | 153.6 | 152.1 | 160.6 | 155.0 | 165.7 | 156.5 |
| 140.1 | 141.0 | 146.9 | 147.9 | 153.8 | 152.6 | 161.4 | 155.1 | 165.6 | 156.3 |
| 139.7 | 141.2 | 146.3 | 148.2 | 154.6 | 152.0 | 161.1 | 155.4 | 165.9 | 156.3 |
| 139.4 | 141.7 | 146.2 | 147.3 | 153.6 | 152.6 | 161.0 | 154.9 | 165.6 | 156.7 |
| 142.1 | 143.5 | 148.4 | 150.0 | 156.2 | 153.3 | 162.4 | 156.3 | 167.7 | 157.2 |
| 138.8 | 140.7 | 145.0 | 146.9 | 152.4 | 152.3 | 160.9 | 155.0 | 166.1 | 156.5 |
| 138.9 | 140.2 | 144.8 | 147.2 | 152.8 | 151.9 | 161.9 | 154.7 | 167.1 | 157.2 |
| 138.5 | 138.9 | 145.9 | 144.1 | 153.9 | 151.7 | 160.3 | 155.1 | 165.8 | 156.6 |
| 139.6 | 140.1 | 146.1 | 146.6 | 153.1 | 152.1 | 160.5 | 154.8 | 165.4 | 156.3 |
| 139.7 | 139.8 | 145.6 | 146.7 | 153.3 | 152.0 | 159.8 | 154.9 | 165.3 | 156.4 |
| 139.2 | 140.7 | 145.5 | 146.8 | 152.6 | 151.8 | 159.4 | 154.9 | 165.9 | 156.3 |
| 139.1 | 140.5 | 145.1 | 146.8 | 152.4 | 152.0 | 160.1 | 154.7 | 165.8 | 156.6 |
| 138.9 | 140.3 | 145.2 | 147.4 | 152.6 | 151.7 | 159.8 | 154.5 | 165.0 | 155.3 |
| 35.1 | 35.0 | 39.6 | 39.8 | 45.2 | 44.4 | 50.0 | 47.6 | 54.7 | 50.0 |
| 36.0 | 35.8 | 41.3 | 42.0 | 46.7 | 45.5 | 51.6 | 48.4 | 55.1 | 50.8 |
| 37.4 | 35.8 | 41.8 | 41.2 | 46.6 | 44.7 | 50.9 | 48.3 | 56.9 | 50.1 |
| 35.6 | 35.7 | 40.6 | 40.3 | 45.4 | 44.9 | 51.9 | 48.2 | 54.8 | 50.3 |
| 37.9 | 37.1 | 42.0 | 42.2 | 48.3 | 45.6 | 51.6 | 48.7 | 56.6 | 49.8 |
| 34.5 | 34.9 | 39.9 | 39.7 | 44.0 | 44.0 | 50.0 | 46.7 | 55.1 | 50.4 |
| 35.7 | 34.5 | 38.6 | 39.9 | 46.3 | 44.0 | 52.7 | 48.7 | 54.5 | 51.4 |
| 34.2 | 34.4 | 39.7 | 38.2 | 45.3 | 44.1 | 49.5 | 47.8 | 55.6 | 50.4 |
| 35.3 | 34.2 | 39.9 | 39.2 | 45.4 | 44.6 | 50.3 | 47.5 | 54.0 | 50.8 |
| 35.3 | 34.2 | 39.6 | 39.7 | 45.5 | 44.2 | 48.9 | 48.1 | 54.7 | 50.2 |
| 35.0 | 34.7 | 39.7 | 38.9 | 44.4 | 44.9 | 49.2 | 47.5 | 54.6 | 50.2 |
| 35.1 | 34.4 | 38.9 | 39.6 | 44.7 | 44.8 | 49.7 | 47.1 | 54.5 | 50.6 |
| 34.4 | 35.1 | 39.2 | 39.7 | 45.4 | 44.1 | 48.9 | 47.7 | 54.3 | 50.0 |
| - | - | - | - | - | - | - | - | - | - |
| 75.5 | 75.9 | 78.0 | 79.6 | 82.0 | 82.5 | 85.1 | 84.4 | 88.6 | 85.8 |
| 75.1 | 76.1 | 78.2 | 79.3 | 81.3 | 82.2 | 85.2 | 84.5 | 88.9 | 85.3 |
| 75.3 | 75.9 | 77.9 | 79.5 | 81.2 | 82.6 | 85.3 | 83.9 | 88.7 | 85.4 |
| 75.2 | 76.2 | 77.9 | 79.7 | 81.5 | 82.2 | 85.6 | 84.2 | 88.6 | 85.4 |

127 学校別児童・生徒の疾病状況

| 区 分 | | 小 学 校 | | | | | | | |
|-------------------|---------------|-------------|------|-----|-----|-----|-----|------|-----|
| | | 増田小 | 下増田小 | 館腰小 | 愛島小 | 高館小 | 不二小 | 増田西小 | |
| 児 童 ・ 生 徒 数 | | 952 | 721 | 347 | 951 | 79 | 233 | 696 | |
| 視 力 検 査 | 裸眼視力1.0未満 | 347 | 316 | 83 | 218 | 38 | 58 | 263 | |
| 眼 の 検 査 | 眼の疾病・異常があつた者 | 16 | 65 | 42 | 84 | 18 | - | 24 | |
| 耳鼻咽喉頭の 検 査 | 難 聴 | 12 | 2 | 1 | 13 | 1 | 2 | 4 | |
| | 耳 疾 患 | 18 | 9 | 20 | 34 | 1 | 11 | 25 | |
| | 鼻・副鼻腔疾患 | 155 | 142 | 19 | 10 | 8 | 3 | 14 | |
| | 口腔咽喉頭疾患 | - | - | - | - | - | 1 | - | |
| 尿 の 検 査 | たんぱく検出 | - | - | - | - | 1 | - | 2 | |
| | その他の異常 | 1 | 2 | 2 | - | - | 1 | - | |
| 心電図・ 心音図検査 | 所見のあつた者 | 15 | 14 | 4 | 9 | - | 4 | - | |
| 内科的 疾患等 の検査 | 脊 柱 ・ 胸 部 異 常 | | 2 | - | 1 | 6 | - | 3 | - |
| | 栄 養 状 態 | 栄 養 不 良 | 9 | 4 | 7 | 9 | 1 | 1 | 13 |
| | | 肥 満 (20%以上) | 115 | 105 | 50 | 108 | 14 | 29 | 93 |
| | 心 臓 疾 患 ・ 異 常 | | - | 11 | 9 | 2 | 4 | 1 | 3 |
| | ぜ ん 息 | | 94 | 25 | 12 | 58 | 3 | 5 | 39 |
| | 腎 臓 疾 患 | | - | 3 | - | - | 1 | - | - |
| | アトピー性皮膚炎 | | 12 | 27 | 10 | 81 | 4 | 9 | 29 |
| | その他の疾病・異常 | | 4 | 6 | 3 | 11 | 4 | 11 | - |
| 結 核 検 診 | 精密検査の対象者数 | | - | - | - | - | - | - | |
| 歯 の 検 査 | 処 理 完 了 | | 236 | 125 | 83 | 275 | 20 | 28 | 177 |
| | 未 処 置 | | 213 | 75 | 63 | 117 | 22 | 73 | 63 |
| | その他の疾病・口腔異常 | | 142 | 59 | 76 | 153 | 23 | 36 | 34 |

資料:名取市学校保健会報

(注)肥満の基準について、平成25年度まで30%としていたが、平成26年度より文部科学省の学校保健統計調査にあわせて20%以上に変更した。

(令和4年)

| | | | | 中 学 校 | | | | | 義務教育 学 校 |
|-------|------|-------|-------|-------|-----|-----|-------|-------|-------------|
| ゆりが丘小 | 相互台小 | 那智が丘小 | 合 計 | 増田中 | 一 中 | 二 中 | みどり台中 | 合 計 | 閑上小中 |
| 332 | 386 | 177 | 4,874 | 769 | 717 | 397 | 435 | 2,318 | 417 |
| 125 | 149 | 52 | 1,649 | 307 | 215 | 118 | 128 | 768 | 119 |
| 47 | 1 | 25 | 322 | 86 | 45 | 8 | 6 | 145 | 3 |
| 2 | 2 | 1 | 40 | 1 | 1 | 2 | 3 | 7 | 4 |
| 6 | 4 | 4 | 132 | 30 | 23 | 8 | 5 | 66 | 31 |
| 32 | 29 | 21 | 433 | 10 | 13 | 44 | 69 | 136 | 14 |
| - | - | - | 1 | - | - | - | - | - | - |
| - | - | - | 3 | 2 | 3 | - | - | 5 | 2 |
| - | - | - | 6 | - | - | 2 | - | 2 | - |
| 4 | 4 | 2 | 56 | 11 | 7 | 4 | 2 | 24 | 6 |
| 1 | - | 1 | 14 | 7 | - | 32 | - | 39 | - |
| 5 | 4 | 1 | 54 | 35 | 16 | 17 | 11 | 79 | 7 |
| 31 | 39 | 20 | 604 | 75 | 98 | 55 | 46 | 274 | 64 |
| 8 | 6 | 5 | 49 | 10 | 1 | 2 | 1 | 14 | 2 |
| 12 | 21 | 15 | 284 | 32 | 32 | 10 | 26 | 100 | 29 |
| - | - | 1 | 5 | 3 | - | 1 | 1 | 5 | - |
| 2 | 4 | 1 | 179 | 13 | 10 | 6 | 1 | 30 | - |
| 7 | 23 | 25 | 94 | 46 | 7 | 2 | 75 | 130 | 9 |
| - | 1 | - | 1 | - | - | - | - | - | - |
| 80 | 109 | 32 | 1,165 | 147 | 130 | 79 | 79 | 435 | 71 |
| 70 | 58 | 36 | 790 | 84 | 140 | 116 | 18 | 358 | 83 |
| 83 | 61 | 2 | 669 | 17 | 71 | 39 | 29 | 156 | 66 |

128 名取市所在指定・登録文化財一覧

《国指定文化財 6件》

| 名 称 | 指定年月日 (追加指定) | 所 在 地 | 所 有 者 |
|-------------------|--------------------------------------|----------------|-----------|
| 史 跡 雷 神 山 古 墳 | 昭31.12.28 (昭43.12.5) | 植松字山、愛島小豆島字片平山 | 名 取 市 |
| 史 跡 飯 野 坂 古 墳 群 | 昭53.3.16 | 飯野坂五丁目、名取が丘一丁目 | 名 取 市 |
| 重要文化財 洞 口 家 住 宅 | 昭46.12.28 (昭60.5.18) (平24.7.9) | 大曲字中小路26 | 洞 口 と も 子 |
| 重要文化財 旧 中 沢 家 住 宅 | 昭49.5.21 | 手倉田字山216-93 | 名 取 市 |
| 熊野那智神社懸仏・銅鏡(41面) | 昭49.6.8 | 高館吉田字館山8 | 熊野那智神社 |
| 熊野新宮寺一切経(2,568巻) | 昭62.6.6 | 高館熊野堂字岩口中35 | 新 宮 寺 |

《県指定文化財 5件》

| 名 称 | 指定年月日 | 所 在 地 | 所 有 者 |
|-------------------|-----------|-------------|----------|
| 熊 野 神 社 本 殿 | 昭60.5.24 | 高館熊野堂字岩口上51 | 熊野神社 |
| 熊野那智神社懸仏・銅鏡(122面) | 昭41.3.31 | 高館吉田字館山8 | 熊野那智神社 |
| 熊 野 堂 神 楽 | 昭61.11.28 | 高館熊野堂字岩口上51 | 熊野堂神楽保存会 |
| 道 祖 神 神 楽 | 昭61.11.28 | 愛島笠島字西台1-4 | 道祖神神楽保存会 |
| 熊 野 堂 舞 楽 | 平15.1.31 | 高館熊野堂字岩口上51 | 熊野堂舞楽保存会 |

《市指定文化財 27件》

| 名 称 | 指定年月日 | 所 在 地 | 所 有 者 |
|---------------------------------|-----------|-----------------|---------------|
| 熊 野 堂 横 穴 墓 群 | 昭41.3.31 | 高館熊野堂字大門山35 | 民 有 地 |
| 十 三 塚 遺 跡 | 平2.3.31 | 手倉田字山外 | 名 取 市 |
| 大 門 山 遺 跡 | 平2.3.31 | 高館熊野堂字大門山52、53 | 民有地、一部名取市 |
| 高 館 山 古 墳 | 平2.3.31 | 高館吉田字西真坂 | 名 取 市 |
| 名 取 大 塚 山 古 墳 | 平2.3.31 | 愛島笠島字北台143、144外 | 名取市、一部民有地 |
| 高 館 城 跡 | 平2.3.31 | 高館吉田字西真坂 | 民有地、一部名取市 |
| 笠 島 麿 寺 跡 | 昭41.3.31 | 愛島笠島字西台32 | 民有地、JR東日本 |
| 衣 笠 の 松 | 昭41.3.31 | 増田二丁目2-1 | 名 取 市 |
| 耕 龍 寺 山 門 | 平2.3.31 | 増田字北谷157 | 耕 龍 寺 |
| 東 光 寺 石 造 宝 篋 印 塔 | 平2.3.31 | 下増田字丁地前233 | 東 光 寺 |
| 新 宮 寺 文 殊 菩 薩 像 | 平2.3.31 | 高館熊野堂字岩口中35 | 新 宮 寺 |
| 新 宮 寺 一 切 経 (411 巻) | 昭47.12.15 | 高館熊野堂字岩口中35 | 新 宮 寺 |
| 十 三 塚 遺 跡 出 土 弥 生 土 器 | 平2.3.31 | 増田字柳田80 | 名 取 市 |
| 雷 神 山 古 墳 出 土 遺 物 (12 点) | 平2.3.31 | 増田字柳田80 | 名 取 市 |
| 名 取 熊 野 堂 大 館 跡 出 土 遺 物 (7 点) | 平2.3.31 | 増田字柳田80 | 名 取 市 |
| 熊 野 神 社 文 書 (65 点) | 平2.3.31 | 高館熊野堂字岩口上51 | 熊 野 神 社 |
| 熊 野 堂 村 御 檢 地 帳 (7 冊) | 平2.3.31 | 増田字柳田80 | 名 取 市 |
| 吉 田 村 御 檢 地 帳 (9 冊) | 平2.3.31 | 増田字柳田80 | 名 取 市 |
| 上 増 田 村 御 檢 地 帳 (5 冊) | 平2.3.31 | 増田字柳田80 | 名 取 市 |
| 田 高 村 御 檢 地 帳 (4 冊) | 平2.3.31 | 増田字柳田80 | 名 取 市 |
| 釜 神 様 | 平2.3.31 | 増田字柳田80 | 名 取 市 |
| 熊 野 堂 十 二 神 鹿 踊 | 昭47.12.15 | 高館熊野堂字五反田34 | 熊野堂十二神鹿踊保存会 |
| 花 町 神 楽 | 昭47.12.15 | 館 腰 地 域 | 花 町 神 楽 保 存 会 |

| 名 称 | 指定年月日 | 所 在 地 | 所 有 者 |
|-----------|-----------|----------|--------------|
| 今熊野神社付属神楽 | 平 2. 3.31 | 高館川上字北台8 | 今熊野神社付属神楽保存会 |
| 閑上大漁唄込み踊 | 昭47.12.15 | 閑上地域 | 閑上大漁唄込み踊保存会 |
| 下増田麦搗き踊 | 昭47.12.15 | 下増田地域 | 下増田麦搗き踊保存会 |
| 手倉田枅取り舞 | 平19. 1.31 | 手倉田地域 | 手倉田枅取り舞保存会 |

《市登録文化財 18件》

| 名 称 | 指定年月日 | 所 在 地 | 所 有 者 |
|-------------------------|-----------|-----------------------|---------------|
| 五 方 の 辻 碑 | 平19. 1.31 | 高館川上字東北畑地内 | 名 取 市 |
| 道 祖 神 路 の 道 標 | 平19. 1.31 | 植松字西向62-1 | 名 取 市 |
| 伊達持宗公夫妻供養五輪塔(2基) | 平19. 1.31 | 増田字北谷157 | 耕 龍 寺 |
| 元 徳 の 板 碑 | 平19. 1.31 | 上余田字大徳356 | 民 有 地 |
| 神 楽 面 (8 面) | 平19. 1.31 | 高館熊野堂字岩口上51 | 熊 野 神 社 |
| 舞 楽 面 (3 面) | 平19. 1.31 | 高館熊野堂字岩口上51 | 熊 野 神 社 |
| 木 造 狛 犬 (1 対) | 平19. 1.31 | 高館熊野堂字岩口上51 | 熊 野 神 社 |
| 宮 太 鼓 | 平19. 1.31 | 高館熊野堂字岩口上51 | 熊 野 神 社 |
| 経 櫃 (3 合) | 平19. 1.31 | 高館熊野堂字岩口中35 | 新 宮 寺 |
| 経 篋 (67 箱) | 平19. 1.31 | 高館熊野堂字岩口中35 | 新 宮 寺 |
| 経 机 (3 脚) | 平19. 1.31 | 高館熊野堂字岩口中35 | 新 宮 寺 |
| 鈴 釧 | 平19. 1.31 | 増田字柳田80 | 名 取 市 |
| 錨 | 平19. 1.31 | 高館熊野堂字岩口上51 | 熊 野 神 社 |
| 木製半唧筒(消火)ポンプ | 平19. 1.31 | 大曲字中小路26 | 洞 口 と も 子 |
| 野 田 山 遺 跡 | 平19. 1.31 | 愛島塩手字野田山47-1 | 宮 城 県 |
| 毘 沙 門 堂 古 墳 | 平19. 1.31 | 杉ヶ袋字前沖50 | 本 寿 院 |
| 閑 上 土 手 の 松 並 | 平19. 1.31 | 閑上字柳原上・柳原中・柳原下地内 | 東 北 地 方 整 備 局 |
| 昭 和 三 陸 津 波 の 碑 (2 基) | 平26.10.10 | 閑上四丁目480-39・閑上字川前81-5 | 名 取 市 |

資料:教育委員会文化・スポーツ課

10 施 設

129 保健センター利用状況

(単位:人)

| 区分 | 総計 | 母子保健 | 相談事業 | 栄養事業 | 予防接種 | 検診事業 | 会議研修 その他 |
|----------|--------------|--------------|------------|------------|--------------|--------------|-------------|
| 平成25年 | 21,381 | 7,384 | 877 | 1,162 | 615 | 9,045 | 2,298 |
| 26 | 21,584 | 6,995 | 1,208 | 1,002 | 744 | 9,406 | 2,229 |
| 27 | 23,827 | 7,093 | 1,581 | 1,204 | 783 | 10,276 | 2,890 |
| 28 | 22,576 | 7,013 | 1,413 | 1,008 | 735 | 10,105 | 2,302 |
| 29 | 21,699 | 6,771 | 864 | 843 | 747 | 9,836 | 2,638 |
| 30 | 20,376 | 6,704 | 576 | 792 | 623 | 9,066 | 2,615 |
| 令和元年 | 19,141 | 6,552 | 542 | 709 | 581 | 8,966 | 1,791 |
| 2 | 16,909 | 5,108 | 385 | 516 | 1,695 | 7,298 | 1,907 |
| 3 | 12,697 | 4,523 | 366 | 414 | 1,628 | 5,506 | 260 |
| 4 | 8,703 | 2,956 | 492 | 169 | 1,054 | 3,952 | 80 |

資料:健康福祉部保健センター

130 休日夜間急患センター利用状況

(a) 診療科目別利用状況

| 区分 | 合計 | 内科 | | 小児科 | | 外科 | |
|----------|--------------|--------------|-------------|--------------|-------------|------------|-------------|
| | | 人数 | 構成比(%) | 人数 | 構成比(%) | 人数 | 構成比(%) |
| 平成25年 | 6,431 | 2,994 | 46.6 | 2,624 | 40.8 | 813 | 12.6 |
| 26 | 6,717 | 3,478 | 51.7 | 2,503 | 37.3 | 736 | 11.0 |
| 27 | 6,200 | 3,066 | 49.5 | 2,364 | 38.1 | 770 | 12.4 |
| 28 | 6,335 | 3,404 | 53.7 | 2,329 | 36.8 | 602 | 9.5 |
| 29 | 6,419 | 3,320 | 51.8 | 2,480 | 38.6 | 619 | 9.6 |
| 30 | 6,331 | 3,483 | 55.0 | 2,271 | 35.9 | 577 | 9.1 |
| 令和元年 | 6,430 | 3,571 | 55.5 | 2,283 | 35.5 | 576 | 9.0 |
| 2 | 2,173 | 1,184 | 54.5 | 451 | 20.7 | 538 | 24.8 |
| 3 | 2,123 | 1,000 | 47.1 | 749 | 35.3 | 374 | 17.6 |
| 4 | 2,971 | 1,471 | 49.5 | 1,106 | 37.2 | 394 | 13.3 |

(b) 広域圏別利用状況

| 区分 | | 名取市 | 仙台市 | 岩沼市 | 亶理・山元町 | その他 | 合計 |
|----------|---------|--------------|-------------|-------------|------------|------------|--------------|
| 平成25年 | (件数 人) | 3,359 | 1,026 | 1,136 | 482 | 428 | 6,431 |
| | (構成比 %) | 52.2 | 16.0 | 17.7 | 7.5 | 6.6 | 100.0 |
| 26 | (件数 人) | 3,660 | 993 | 1,132 | 448 | 484 | 6,717 |
| | (構成比 %) | 54.5 | 14.8 | 16.8 | 6.7 | 7.2 | 100.0 |
| 27 | (件数 人) | 3,452 | 817 | 1,003 | 486 | 442 | 6,200 |
| | (構成比 %) | 55.7 | 13.2 | 16.2 | 7.8 | 7.1 | 100.0 |
| 28 | (件数 人) | 3,455 | 988 | 972 | 503 | 417 | 6,335 |
| | (構成比 %) | 54.5 | 15.6 | 15.3 | 8.0 | 6.6 | 100.0 |
| 29 | (件数 人) | 3,513 | 940 | 1,060 | 484 | 422 | 6,419 |
| | (構成比 %) | 54.7 | 14.6 | 16.5 | 7.6 | 6.6 | 100.0 |
| 30 | (件数 人) | 3,486 | 917 | 1,041 | 491 | 396 | 6,331 |
| | (構成比 %) | 55.1 | 14.5 | 16.4 | 7.7 | 6.3 | 100.0 |
| 令和元年 | (件数 人) | 3,441 | 974 | 970 | 521 | 524 | 6,430 |
| | (構成比 %) | 53.5 | 15.1 | 15.1 | 8.1 | 8.2 | 100.0 |
| 2 | (件数 人) | 1,291 | 296 | 306 | 171 | 109 | 2,173 |
| | (構成比 %) | 59.4 | 13.6 | 14.1 | 7.9 | 5.0 | 100.0 |
| 3 | (件数 人) | 1,293 | 267 | 304 | 146 | 113 | 2,123 |
| | (構成比 %) | 60.9 | 12.6 | 14.3 | 6.9 | 5.3 | 100.0 |
| 4 | (件数 人) | 1,629 | 397 | 478 | 231 | 236 | 2,971 |
| | (構成比 %) | 54.8 | 13.4 | 16.1 | 7.8 | 7.9 | 100.0 |

資料:名取市休日夜間急患センター

131 児童センター利用状況

| 区 分 | 増田 | 関上 | 名取が丘 | 増田西 | 館腰 | 相互台 | ゆりが丘 | 那智が丘 | 愛島 | 下増田 |
|-------------|--------|--------|--------|--------|--------|---------|--------|--------|--------|--------|
| 平成28年度 | | | | | | | | | | |
| 総 計 | 47,040 | - | 14,991 | 37,803 | 22,630 | 16,838 | 18,140 | 16,477 | 27,979 | 42,802 |
| 登録児童 (男) | 8,350 | - | 3,080 | 7,550 | 5,984 | 2,536 | 5,277 | 2,672 | 10,121 | 13,050 |
| (女) | 11,178 | - | 3,137 | 13,878 | 5,421 | 4,205 | 5,339 | 2,886 | 10,995 | 13,554 |
| 一般児童 (男) | 8,221 | - | 3,366 | 5,185 | 2,272 | 2,889 | 1,077 | 2,677 | 1,533 | 3,139 |
| (女) | 12,123 | - | 2,149 | 4,742 | 3,722 | 2,650 | 2,458 | 3,758 | 1,846 | 5,141 |
| そ の 他 | 7,168 | - | 3,259 | 6,448 | 5,231 | 4,558 | 3,989 | 4,484 | 3,484 | 7,918 |
| 平成29年度 | | | | | | | | | | |
| 総 計 | 52,472 | - | 15,024 | 40,545 | 25,177 | 16,979 | 18,944 | 16,023 | 31,712 | 49,064 |
| 登録児童 (男) | 10,375 | - | 3,418 | 9,476 | 6,615 | 3,118 | 6,539 | 3,481 | 10,979 | 13,369 |
| (女) | 13,000 | - | 2,740 | 14,334 | 7,357 | 3,648 | 4,770 | 2,681 | 11,195 | 16,466 |
| 一般児童 (男) | 7,649 | - | 2,917 | 5,024 | 2,729 | 2,779 | 1,199 | 2,777 | 2,491 | 5,771 |
| (女) | 13,019 | - | 2,503 | 5,294 | 3,393 | 2,844 | 2,069 | 3,296 | 3,033 | 8,026 |
| そ の 他 | 8,429 | - | 3,446 | 6,417 | 5,083 | 4,590 | 4,367 | 3,788 | 4,014 | 5,432 |
| 平成30年度 | | | | | | | | | | |
| 総 計 | 51,129 | - | 12,956 | 42,011 | 24,168 | 16,976 | 19,510 | 19,091 | 39,330 | 47,827 |
| 登録児童 (男) | 10,658 | - | 3,141 | 11,265 | 6,179 | 3,617 | 7,818 | 3,252 | 13,842 | 14,078 |
| (女) | 13,109 | - | 2,628 | 14,292 | 6,009 | 1,431 | 5,577 | 2,782 | 13,132 | 14,458 |
| 一般児童 (男) | 7,701 | - | 2,190 | 4,331 | 3,101 | 3,472 | 1,187 | 3,356 | 3,324 | 5,600 |
| (女) | 12,105 | - | 2,132 | 5,235 | 3,560 | 4,208 | 1,120 | 4,623 | 4,547 | 7,767 |
| そ の 他 | 7,556 | - | 2,865 | 6,888 | 5,319 | 4,248 | 3,808 | 5,078 | 4,485 | 5,924 |
| 令和元年度 | | | | | | | | | | |
| 総 計 | 54,945 | 184 | 13,488 | 37,682 | 21,563 | 16,776 | 19,188 | 17,489 | 46,268 | 42,008 |
| 登録児童 (男) | 11,852 | 84 | 3,760 | 10,200 | 5,311 | 4,432 | 6,839 | 3,300 | 16,529 | 13,340 |
| (女) | 15,699 | 85 | 2,184 | 13,524 | 5,807 | 1,781 | 5,242 | 3,192 | 14,880 | 15,297 |
| 一般児童 (男) | 8,174 | 1 | 2,108 | 4,042 | 2,874 | 2,799 | 1,831 | 3,496 | 5,148 | 4,829 |
| (女) | 11,332 | 13 | 2,225 | 4,106 | 3,175 | 3,102 | 1,544 | 2,760 | 5,094 | 4,058 |
| そ の 他 | 7,888 | 1 | 3,211 | 5,810 | 4,396 | 4,662 | 3,732 | 4,741 | 4,617 | 4,484 |
| 令和2年度 | | | | | | | | | | |
| 総 計 | 45,764 | 14,731 | 9,900 | 28,867 | 21,271 | 16,531 | 14,620 | 13,173 | 34,807 | 30,997 |
| 登録児童 (男) | 12,465 | 5,693 | 2,999 | 9,496 | 5,886 | 5,370 | 5,101 | 3,803 | 15,013 | 10,827 |
| (女) | 17,167 | 5,008 | 3,406 | 9,565 | 7,628 | 3,685 | 4,578 | 2,977 | 11,954 | 12,764 |
| 一般児童 (男) | 5,181 | 1,119 | 781 | 4,435 | 1,839 | 2,303 | 1,448 | 2,230 | 2,285 | 2,850 |
| (女) | 6,583 | 1,514 | 1,441 | 3,031 | 2,811 | 2,227 | 1,648 | 1,950 | 3,313 | 2,386 |
| そ の 他 | 4,368 | 1,397 | 1,273 | 2,340 | 3,107 | 2,946 | 1,845 | 2,213 | 2,242 | 2,170 |
| 令和3年度 | | | | | | | | | | |
| 総 計 | 47,144 | 16,538 | 10,600 | 34,612 | 20,593 | 18,830 | 14,625 | 13,617 | 37,451 | 31,148 |
| 登録児童 (男) | 15,749 | 6,865 | 4,356 | 12,552 | 5,264 | 5,151 | 5,822 | 3,256 | 16,760 | 10,385 |
| (女) | 18,036 | 4,911 | 3,022 | 11,742 | 8,974 | 4,815 | 5,051 | 2,321 | 14,288 | 13,154 |
| 一般児童 (男) | 4,340 | 1,059 | 955 | 3,682 | 1,740 | 2,505 | 1,022 | 2,517 | 1,414 | 2,366 |
| (女) | 5,259 | 1,454 | 866 | 2,954 | 1,873 | 1,942 | 1,043 | 2,333 | 1,787 | 2,078 |
| そ の 他 | 3,760 | 2,249 | 1,401 | 3,682 | 2,742 | 4,417 | 1,687 | 3,190 | 3,202 | 3,165 |
| 令和4年度 | | | | | | | | | | |
| 総 計 | 53,620 | 21,248 | 13,051 | 33,898 | 20,457 | 14,979 | 13,866 | 13,831 | 33,892 | 32,442 |
| 登録児童 (男) | 17,919 | 8,659 | 5,367 | 13,200 | 6,091 | 5,130 | 5,422 | 3,210 | 16,010 | 9,965 |
| (女) | 20,342 | 6,854 | 4,014 | 12,740 | 7,688 | 4,221 | 4,191 | 2,438 | 12,219 | 12,680 |
| 一般児童 (男) | 5,268 | 1,247 | 1,180 | 2,125 | 1,347 | 728 | 1,075 | 3,030 | 995 | 2,718 |
| (女) | 5,034 | 1,445 | 414 | 1,925 | 1,436 | 1,659 | 1,637 | 2,892 | 1,691 | 2,803 |
| そ の 他 | 5,057 | 3,043 | 2,076 | 3,908 | 3,895 | 3,241 | 1,541 | 2,261 | 2,977 | 4,276 |
| (開 設 年 月) | H11年4月 | S63年5月 | S60年5月 | H元年4月 | H5年4月 | H14年12月 | H16年6月 | H23年4月 | H28年4月 | H28年4月 |

資料：健康福祉部こども支援課

(注)その他は幼児、中学生、大人行事参加者である。

132 公民館利用状況

(a) 利用回数

| 年 度 | 計 | 増 田 公民館 | 増田西 公民館 | 名取が丘 公民館 | 閑 上 公民館 | 下増田 公民館 | 館 腰 公民館 |
|------------------|---------------|--------------|--------------|--------------|------------|--------------|------------|
| 平成25年 | 11,470 | 76 | 1,923 | 1,774 | - | 718 | 1,427 |
| 26 | 11,744 | 178 | 1,981 | 1,662 | - | 841 | 1,418 |
| 27 | 12,132 | 178 | 1,897 | 1,643 | 10 | 959 | 1,403 |
| 28 | 12,016 | 185 | 1,855 | 1,619 | 143 | 954 | 1,447 |
| 29 | 13,205 | 146 | 1,869 | 1,688 | 669 | 1,049 | 1,368 |
| 30 | 13,064 | 516 | 1,724 | 1,667 | 279 | 1,018 | 1,228 |
| 令和元年 | 13,952 | 2,476 | 1,380 | 1,429 | 640 | 948 | 1,109 |
| 2 | 11,395 | 2,206 | 1,317 | 1,218 | 583 | 650 | 596 |
| 3 | 11,969 | 2,529 | 1,350 | 1,193 | 754 | 697 | 607 |
| 4 | 15,363 | 3,105 | 1,729 | 1,551 | 977 | 1,021 | 963 |
| 公 民 館 主 催 事 業 | 600 | 43 | 53 | 41 | 21 | 53 | 46 |
| 公 共 団 体 | 564 | 138 | 42 | 31 | 46 | 75 | 32 |
| 公共的団体 | 969 | 158 | 103 | 68 | 104 | 124 | 159 |
| 社会教育 関係団体 | 12,355 | 2,190 | 1,465 | 1,396 | 759 | 698 | 672 |
| 有料団体 | 875 | 576 | 66 | 15 | 47 | 71 | 54 |

(b) 利用者数

| 年 度 | 計 | 増 田 公民館 | 増田西 公民館 | 名取が丘 公民館 | 閑 上 公民館 | 下増田 公民館 | 館 腰 公民館 |
|------------------|----------------|---------------|---------------|---------------|---------------|---------------|---------------|
| 平成25年 | 198,666 | 687 | 36,213 | 34,047 | - | 16,410 | 23,187 |
| 26 | 194,900 | 1,301 | 35,039 | 28,997 | - | 18,162 | 22,469 |
| 27 | 202,037 | 1,241 | 38,651 | 29,717 | 135 | 18,407 | 22,355 |
| 28 | 207,243 | 1,172 | 40,989 | 27,333 | 2,129 | 19,506 | 23,846 |
| 29 | 213,166 | 1,014 | 42,530 | 27,228 | 2,528 | 18,280 | 19,802 |
| 30 | 209,353 | 9,967 | 40,685 | 25,220 | 3,095 | 15,947 | 17,244 |
| 令和元年 | 238,451 | 34,363 | 34,036 | 24,823 | 11,511 | 18,764 | 18,498 |
| 2 | 144,334 | 23,426 | 18,857 | 16,057 | 6,662 | 9,788 | 7,526 |
| 3 | 150,793 | 25,301 | 19,834 | 16,029 | 8,271 | 9,271 | 7,864 |
| 4 | 200,269 | 36,402 | 24,224 | 19,498 | 15,254 | 11,549 | 11,952 |
| 公 民 館 主 催 事 業 | 13,083 | 1,691 | 1,283 | 958 | 909 | 773 | 1,257 |
| 公 共 団 体 | 30,108 | 3,916 | 2,981 | 3,406 | 1,954 | 2,739 | 1,977 |
| 公共的団体 | 13,971 | 2,239 | 1,683 | 1,040 | 1,847 | 1,300 | 1,811 |
| 社会教育 関係団体 | 134,154 | 22,869 | 17,709 | 14,011 | 9,736 | 5,996 | 6,691 |
| 有料団体 | 8,953 | 5,687 | 568 | 83 | 808 | 741 | 216 |

資料：教育委員会生涯学習課

- (注)1. 増田公民館は東日本大震災により平成24年度に解体。平成25年8月より仮設施設を減免団体にのみ貸出。
平成30年度について、これ以外に市民体育館を借上げて利用したもの149件1,737名。
平成30年10月31日に新館竣工、同年12月19日より貸出開始
2. 閑上公民館は東日本大震災により平成23年度に解体。平成28年3月より仮設施設を減免団体にのみ貸出。
令和2年3月28日に新館竣工、同年5月18日より貸出開始

| 愛島 公民館 | 高館 公民館 | ゆりが丘 公民館 | 相互台 公民館 | 那智が丘 公民館 |
|--------------|------------|--------------|--------------|--------------|
| 862 | 432 | 1,490 | 1,363 | 1,405 |
| 922 | 378 | 1,576 | 1,182 | 1,606 |
| 960 | 402 | 1,574 | 1,450 | 1,656 |
| 905 | 429 | 1,657 | 1,156 | 1,666 |
| 1,451 | 450 | 1,768 | 1,202 | 1,545 |
| 1,510 | 435 | 1,733 | 1,284 | 1,670 |
| 1,248 | 421 | 1,711 | 1,205 | 1,385 |
| 1,088 | 289 | 1,296 | 895 | 1,257 |
| 1,085 | 263 | 1,215 | 997 | 1,279 |
| 1,418 | 367 | 1,473 | 1,252 | 1,507 |
| 77 | 43 | 72 | 90 | 61 |
| 85 | 20 | 27 | 34 | 34 |
| 106 | 35 | 24 | 64 | 24 |
| 1,121 | 263 | 1,346 | 1,059 | 1,386 |
| 29 | 6 | 4 | 5 | 2 |

| 愛島 公民館 | 高館 公民館 | ゆりが丘 公民館 | 相互台 公民館 | 那智が丘 公民館 |
|---------------|--------------|---------------|---------------|---------------|
| 15,629 | 9,142 | 24,317 | 17,398 | 21,636 |
| 16,490 | 7,213 | 22,553 | 17,973 | 24,703 |
| 16,528 | 8,393 | 22,391 | 19,214 | 25,005 |
| 15,233 | 8,827 | 23,210 | 19,416 | 25,582 |
| 25,162 | 8,081 | 24,097 | 19,449 | 24,995 |
| 25,590 | 7,023 | 22,433 | 18,318 | 23,831 |
| 34,363 | 7,282 | 22,076 | 21,556 | 23,996 |
| 14,527 | 2,943 | 15,643 | 12,158 | 16,747 |
| 14,142 | 3,615 | 16,860 | 14,049 | 15,557 |
| 20,163 | 4,922 | 19,866 | 17,094 | 19,345 |
| 1,581 | 691 | 1,481 | 1,136 | 1,323 |
| 3,823 | 1,625 | 2,158 | 2,867 | 2,662 |
| 1,562 | 478 | 417 | 1,246 | 348 |
| 12,762 | 2,018 | 15,617 | 11,763 | 14,982 |
| 435 | 110 | 193 | 82 | 30 |

133 図書館利用状況

(a) 蔵書数

| 年 度 | 総 数 | 総 記 | 哲学 宗教 | 歴史 地理 | 社会 科学 | 自然 科学 | 技術 実用 | 産 業 | 芸術 スポ | 言 語 | 文 学 | 文庫本 |
|-------|----------------|--------------|--------------|---------------|---------------|---------------|---------------|--------------|---------------|--------------|---------------|---------------|
| 平成30年 | 210,969 | 3,009 | 3,519 | 10,553 | 15,303 | 7,879 | 8,475 | 3,585 | 9,287 | 1,120 | 43,381 | 11,144 |
| 令和元年 | 220,444 | 3,178 | 3,770 | 11,003 | 16,245 | 8,536 | 9,239 | 3,841 | 9,788 | 1,189 | 44,482 | 11,360 |
| 2 | 229,101 | 3,336 | 4,027 | 11,369 | 16,977 | 9,247 | 9,754 | 4,045 | 10,228 | 1,258 | 45,348 | 11,699 |
| 3 | 236,906 | 3,419 | 4,237 | 11,666 | 17,838 | 9,962 | 10,511 | 4,297 | 10,660 | 1,412 | 46,198 | 11,720 |
| 4 | 246,603 | 3,517 | 4,543 | 12,171 | 18,993 | 10,723 | 11,215 | 4,599 | 11,261 | 1,525 | 46,627 | 12,103 |

(注)令和3年度から地図は歴史地理に含める

(b) 個人利用者数

(b)-1 実利用者数

| 年 度 | 総 数 | 6歳 未満 | 6～ 11歳 | 12～ 14歳 | 15～ 17歳 | 18～ 29歳 | 30歳代 | 40歳代 | 50歳代 | 60歳代 | 70歳 以上 |
|------|---------------|------------|--------------|------------|------------|--------------|--------------|--------------|--------------|--------------|--------------|
| 令和4年 | 10,493 | 493 | 1,377 | 385 | 311 | 1,032 | 1,721 | 2,034 | 1,096 | 1,001 | 1,043 |

(注)利用者カードを持っていて、当該年度に貸出の利用があった実人数

(b)-2 延利用者数

| 年 度 | 延利用者数 |
|------|----------------|
| 令和4年 | 137,895 |

(注)当該年度に貸出の利用があった延べ人数

(b)-3 新規登録者数

| 年 度 | 新規 登録者数 |
|-------|--------------|
| 平成30年 | 5,479 |
| 令和元年 | 4,561 |
| 2 | 2,397 |
| 3 | 2,504 |
| 4 | 2,478 |

(注)当該年度に利用者カードを作成した実人数

(c) 貸 出 数

| 年 度 | 総 数 | 個 人 | | 団 体 |
|-------|----------------|----------------|--------------|--------------|
| | | 図書館 | 公民館 | |
| 平成30年 | 274,614 | 270,504 | 2,269 | 1,841 |
| 令和元年 | 468,197 | 460,181 | 2,915 | 5,101 |
| 2 | 457,977 | 450,607 | 3,138 | 4,232 |
| 3 | 516,490 | 508,406 | 3,053 | 5,031 |
| 4 | 509,685 | 499,470 | 3,250 | 6,965 |

(d) 機材別利用状況

| 年 度 | 総 数 | 16吋 映写機 | プロジェ クター | スクリー ン | ビデオ デッキ | DVD プレー ヤー | ビデオ カメラ | 暗幕 | アンプ スピー カー | マイク | その他 |
|-------|-----------|------------|-------------|-----------|------------|------------------|------------|----------|------------------|----------|----------|
| 平成30年 | 62 | - | 27 | 19 | - | 2 | - | 4 | 1 | 3 | 6 |
| 令和元年 | 58 | - | 28 | 14 | - | 4 | 1 | 2 | - | - | 9 |
| 2 | 31 | - | 9 | 5 | - | 5 | 4 | 1 | - | 1 | 6 |
| 3 | 38 | - | 19 | 12 | - | 3 | 2 | - | 1 | 1 | - |
| 4 | 87 | - | 34 | 26 | - | 12 | - | 2 | 6 | 5 | 2 |

| 児童書 | マンガ | 郷土資料 | 行政資料 | 震災資料 | 参考図書 | 大活字本 | 地図 | 洋書 | カセットテープ | CD | DVD | 公民館 |
|---------------|------------|--------------|--------------|--------------|--------------|--------------|----------|------------|----------|--------------|--------------|---------------|
| 59,046 | 349 | 5,299 | 1,607 | 2,688 | 3,818 | 1,583 | 139 | 68 | 4 | 1,175 | 3,113 | 14,825 |
| 61,728 | 536 | 5,600 | 1,675 | 3,014 | 3,930 | 1,613 | 134 | 421 | 4 | 1,260 | 3,196 | 14,702 |
| 64,063 | 717 | 5,856 | 1,939 | 3,207 | 4,020 | 1,691 | 134 | 422 | 4 | 1,291 | 3,379 | 15,090 |
| 66,925 | 853 | 6,126 | 1,974 | 3,379 | 3,951 | 1,785 | - | 446 | 1 | 1,301 | 3,562 | 14,683 |
| 70,030 | 946 | 6,326 | 2,115 | 3,522 | 4,021 | 1,803 | - | 452 | - | 1,319 | 3,734 | 15,058 |

(e) 入館者数

| 年度 | 入館者数 | 1日平均 |
|----------|----------------|------------|
| 平成30年 | 125,631 | 607 |
| 令和元年 | 282,496 | 1,016 |
| 2 | 205,753 | 745 |
| 3 | 231,038 | 794 |
| 4 | 261,052 | 882 |

(f) リクエスト受付件数

| 年度 | 受付件数 |
|----------|---------------|
| 平成30年 | 9,776 |
| 令和元年 | 21,529 |
| 2 | 27,687 |
| 3 | 34,496 |
| 4 | 34,597 |

(g) 開館日数

| 年度 | 受付件数 |
|----------|------------|
| 平成30年 | 207 |
| 令和元年 | 278 |
| 2 | 276 |
| 3 | 291 |
| 4 | 296 |

(h) 分類別貸出数

| 年度 | | 平成30年 | 令和元年 | 令和2年 | 令和3年 | 令和4年 |
|----|-------------|---------|---------|---------|---------|----------------|
| 区分 | | | | | | |
| 総 | 数 | 274,614 | 465,282 | 454,839 | 513,437 | 506,435 |
| 総 | 記 | 1,558 | 2,715 | 2,786 | 2,991 | 2,720 |
| 哲 | 学 宗 教 | 5,338 | 8,052 | 8,226 | 9,514 | 9,877 |
| 歴 | 史 地 理 | 7,667 | 12,460 | 9,736 | 11,082 | 12,923 |
| 社 | 会 科 学 | 10,241 | 18,862 | 17,647 | 19,905 | 20,400 |
| 自 | 然 科 学 | 8,288 | 15,081 | 14,997 | 17,250 | 18,227 |
| 技 | 術 実 用 | 22,128 | 38,691 | 36,249 | 39,629 | 39,504 |
| 産 | 業 | 4,383 | 8,383 | 8,068 | 9,419 | 9,204 |
| 芸 | 術 ス ポ | 11,250 | 23,606 | 24,186 | 27,628 | 27,437 |
| 言 | 語 | 1,450 | 2,593 | 2,506 | 2,871 | 2,792 |
| 文 | 学 | 39,991 | 63,691 | 67,088 | 70,930 | 68,366 |
| 文 | 庫 本 | 7,667 | 15,380 | 16,842 | 17,840 | 20,118 |
| 児 | 童 書 | 124,031 | 200,697 | 193,217 | 227,879 | 223,809 |
| 郷 | 土 資 料 | 1,524 | 2,003 | 2,374 | 2,129 | 2,007 |
| 大 | 活 字 本 | 1,787 | 2,285 | 2,631 | 3,611 | 2,657 |
| 洋 | 書 | 193 | 330 | 402 | 783 | 404 |
| C | D ・ D V D | 11,418 | 24,108 | 20,025 | 21,293 | 20,186 |
| カ | セ ッ ト テ ー プ | - | - | - | - | - |
| 雑 | 誌 | 15,700 | 26,345 | 27,859 | 28,683 | 25,804 |

資料：図書館

134 社会体育施設利用状況

| 区 分 | | 年 次 | | 平成28年度 | 平成29年度 | 平成30年度 | 令和元年度 | 令和2年度 | 令和3年度 | 令和4年度 |
|-------------|-----------|---------|---------|---------|---------|---------|---------|----------------|-------|-------|
| | | 平成28年度 | 平成29年度 | 平成30年度 | 令和元年度 | 令和2年度 | 令和3年度 | 令和4年度 | | |
| 総利用者数 | | 399,710 | 416,557 | 421,134 | 391,987 | 260,707 | 344,562 | 422,360 | | |
| 市民 体育館 | スポーツ利用 | 109,300 | 112,074 | 119,289 | 97,241 | 53,262 | 112,696 | 75,179 | | |
| | その他 | 8,372 | 7,992 | 7,996 | 7,193 | 4,049 | 183 | 3,978 | | |
| 十三塚公園 | 市民陸上競技場 | 11,568 | 11,500 | 9,562 | 14,252 | 11,385 | 11,771 | 16,469 | | |
| | 市民球場 | 15,395 | 12,850 | 14,057 | 19,655 | 5,363 | 10,816 | 16,461 | | |
| | 市民球場 | 29,196 | 26,306 | 25,359 | 22,486 | 20,297 | 18,984 | 22,362 | | |
| 無料体育館 | 増田体育館 | 12,392 | 13,346 | 17,168 | 9,129 | 5,972 | 6,987 | 35,156 | | |
| | 閑上体育館 | - | - | - | 4,188 | 6,636 | 7,021 | 9,121 | | |
| | 高館体育館 | 8,078 | 8,803 | 14,622 | 15,040 | 6,811 | 6,944 | 9,097 | | |
| 無料グラウンド | 増田グラウンド | 16,817 | 16,363 | 16,464 | 10,536 | 4,055 | 9,313 | 8,850 | | |
| | 箱塚グラウンド | - | - | - | 6,637 | 3,041 | 10,469 | 10,528 | | |
| | 閑上グラウンド | - | - | - | - | 1,719 | 4,948 | 6,929 | | |
| | 名取が丘グラウンド | 10,948 | 12,943 | 10,590 | 3,231 | 2,915 | 3,484 | 3,683 | | |
| | 高館グラウンド | 135 | 135 | 135 | 135 | 135 | 135 | 135 | | |
| | 高館河川グラウンド | 19,488 | 29,057 | 29,428 | 18,290 | 5,095 | 8,600 | 21,775 | | |
| | 相互台東グラウンド | 4,650 | 6,066 | 7,621 | 4,976 | 3,268 | 4,007 | 3,995 | | |
| 小・中 開放状況 | 利用者数 | 153,371 | 159,122 | 148,843 | 158,998 | 126,704 | 128,204 | 178,642 | | |
| | 開所数 | 15 | 15 | 14 | 15 | 15 | 15 | 15 | | |

資料:教育委員会文化・スポーツ課

135 文化会館利用状況

| 区 分 | 平成30年度 | | 令和元年度 | | 令和2年度 | | 令和3年度 | | 令和4年度 | | |
|------|--------|---------|--------|---------|--------|--------|--------|---------|------------|----------------|---------------|
| | 件数 | 入場数 | 件数 | 入場数 | 件数 | 入場数 | 件数 | 入場数 | 件数 | 入場数 | |
| 総数 | 846 | 177,834 | 737 | 151,728 | 396 | 61,623 | 611 | 107,026 | 673 | 136,802 | |
| 音楽 | 純音楽 | 221 | 50,954 | 237 | 48,158 | 126 | 22,536 | 154 | 25,873 | 178 | 34,353 |
| | 軽音楽 | 72 | 12,809 | 57 | 14,144 | 20 | 4,252 | 39 | 6,388 | 35 | 10,519 |
| | 邦楽民謡 | 1 | 400 | 2 | 200 | - | - | 5 | 1,400 | 18 | 3,900 |
| 演劇 | 85 | 23,088 | 54 | 11,420 | 67 | 9,280 | 95 | 21,524 | 98 | 30,778 | |
| 舞踊 | 26 | 6,422 | 20 | 3,230 | 9 | 875 | 37 | 6,517 | 28 | 6,833 | |
| 伝統芸能 | 9 | 2,640 | 12 | 5,980 | 2 | 200 | 8 | 2,295 | 5 | 2,710 | |
| 演芸 | 48 | 11,590 | 48 | 13,943 | 20 | 2,325 | 31 | 8,109 | 61 | 15,887 | |
| その他 | 384 | 69,931 | 307 | 54,653 | 152 | 22,155 | 242 | 34,920 | 250 | 31,822 | |

資料:教育委員会文化・スポーツ課

(注)ホールのみを集計である

136 名取駅コミュニティプラザ利用状況

| 年 度 | 利用者総数 | ウイングプラザ | | プラザホール | |
|----------|---------------|---------------|-------------|--------------|------------|
| | | 人 数 | 1日平均 | 人 数 | 団体数 |
| 平成28年 | 49,787 | 41,184 | 115.0 | 8,603 | 733 |
| 29 | 48,585 | 40,320 | 112.7 | 8,265 | 664 |
| 30 | 47,889 | 39,925 | 111.2 | 7,964 | 657 |
| 令和元年 | 39,758 | 34,053 | 94.9 | 5,705 | 504 |
| 2 | 18,890 | 15,679 | 43.7 | 3,211 | 402 |
| 3 | 21,267 | 17,722 | 49.7 | 3,545 | 461 |
| 4 | 27,398 | 22,694 | 63.4 | 4,704 | 510 |

資料:建設部都市開発課

137 歴史民俗資料館利用状況

| 年 度 | 来館者数 | 開館日数 | 1日平均 |
|----------|--------------|------------|-------------|
| 令和2年 | 7,591 | 251 | 30.2 |
| 3 | 7,671 | 258 | 29.7 |
| 4 | 8,786 | 307 | 28.6 |

資料:教育委員会文化・スポーツ課

138 震災復興伝承館利用状況

| 年 度 | 来館者数 | 開館日数 | 1日平均 |
|----------|---------------|------------|--------------|
| 令和2年 | 34,994 | 253 | 138.3 |
| 3 | 27,067 | 259 | 104.5 |
| 4 | 48,498 | 310 | 156.4 |

資料:生活経済部商工観光課

139 サイクルスポーツセンター利用状況

(単位:人)

| 年 度 | 合計 | 屋外施設 | 日帰り入浴 | 宿泊 |
|----------|----------------|----------------|---------------|--------------|
| 令和2年 | 84,390 | 56,497 | 26,296 | 1,597 |
| 3 | 142,543 | 89,913 | 48,329 | 4,301 |
| 4 | 160,001 | 103,125 | 50,419 | 6,457 |

資料:生活経済部商工観光課

11 行政 · 財政

140 選挙人名簿登録者数

(各年9月定時登録日現在)

| 年次 | 総数 | 男 | 女 |
|------|---------------|---------------|---------------|
| 平成元年 | 36,774 | 17,820 | 18,954 |
| 2 | 37,996 | 18,444 | 19,552 |
| 3 | 39,421 | 19,182 | 20,239 |
| 4 | 41,000 | 19,948 | 21,052 |
| 5 | 42,562 | 20,702 | 21,860 |
| 6 | 44,222 | 21,512 | 22,710 |
| 7 | 45,529 | 22,135 | 23,394 |
| 8 | 46,815 | 22,738 | 24,077 |
| 9 | 47,801 | 23,316 | 24,485 |
| 10 | 48,702 | 23,762 | 24,940 |
| 11 | 49,722 | 24,287 | 25,435 |
| 12 | 50,661 | 24,722 | 25,939 |
| 13 | 51,455 | 25,052 | 26,403 |
| 14 | 51,970 | 25,283 | 26,687 |
| 15 | 52,544 | 25,527 | 27,017 |
| 16 | 52,923 | 25,702 | 27,221 |
| 17 | 53,213 | 25,796 | 27,417 |
| 18 | 53,537 | 25,992 | 27,545 |
| 19 | 54,276 | 26,316 | 27,960 |
| 20 | 55,164 | 26,720 | 28,444 |
| 21 | 56,372 | 27,300 | 29,072 |
| 22 | 57,543 | 27,853 | 29,690 |
| 23 | 56,873 | 27,544 | 29,329 |
| 24 | 57,204 | 27,775 | 29,429 |
| 25 | 58,341 | 28,394 | 29,947 |
| 26 | 59,586 | 29,023 | 30,563 |
| 27 | 60,626 | 29,581 | 31,045 |
| 28 | 62,767 | 30,683 | 32,084 |
| 29 | 63,415 | 30,992 | 32,423 |
| 30 | 63,650 | 31,176 | 32,474 |
| 令和元年 | 64,119 | 31,349 | 32,770 |
| 2 | 64,628 | 31,591 | 33,037 |
| 3 | 64,863 | 31,671 | 33,192 |
| 4 | 65,166 | 31,810 | 33,356 |

資料:選挙管理委員会

141 投票区別選挙人名簿登録者数

(各年9月定時登録日現在)

| 投票区 | 令和2年 | | | 令和3年 | | | 令和4年 | | |
|--------|--------|--------|--------|--------|--------|--------|--------|--------|--------|
| | 計 | 男 | 女 | 計 | 男 | 女 | 計 | 男 | 女 |
| 総数 | 64,628 | 31,591 | 33,037 | 64,863 | 31,671 | 33,192 | 65,166 | 31,810 | 33,356 |
| 増田 1 | 5,459 | 2,670 | 2,789 | 5,594 | 2,724 | 2,870 | 5,722 | 2,772 | 2,950 |
| 増田 2 | 3,586 | 1,718 | 1,868 | 3,557 | 1,706 | 1,851 | 3,613 | 1,719 | 1,894 |
| 増田 3 | 2,690 | 1,334 | 1,356 | 2,670 | 1,316 | 1,354 | 2,708 | 1,342 | 1,366 |
| 増田 4 | 1,095 | 514 | 581 | 1,061 | 500 | 561 | 1,053 | 496 | 557 |
| 増田 計 | 12,830 | 6,236 | 6,594 | 12,882 | 6,246 | 6,636 | 13,096 | 6,329 | 6,767 |
| 増田西 1 | 1,220 | 601 | 619 | 1,248 | 615 | 633 | 1,295 | 636 | 659 |
| 増田西 2 | 3,874 | 1,880 | 1,994 | 4,020 | 1,928 | 2,092 | 4,076 | 1,952 | 2,124 |
| 増田西 3 | 3,485 | 1,704 | 1,781 | 3,502 | 1,707 | 1,795 | 3,451 | 1,665 | 1,786 |
| 増田西 4 | 1,452 | 668 | 784 | 1,382 | 647 | 735 | 1,367 | 638 | 729 |
| 増田西 計 | 10,031 | 4,853 | 5,178 | 10,152 | 4,897 | 5,255 | 10,189 | 4,891 | 5,298 |
| 名取が丘 1 | 3,642 | 1,716 | 1,926 | 3,637 | 1,719 | 1,918 | 3,555 | 1,691 | 1,864 |
| 名取が丘 計 | 3,642 | 1,716 | 1,926 | 3,637 | 1,719 | 1,918 | 3,555 | 1,691 | 1,864 |
| 閑上 1 | 1,606 | 804 | 802 | 1,641 | 819 | 822 | 1,650 | 821 | 829 |
| 閑上 2 | 919 | 440 | 479 | 913 | 443 | 470 | 899 | 435 | 464 |
| 閑上 計 | 2,525 | 1,244 | 1,281 | 2,554 | 1,262 | 1,292 | 2,549 | 1,256 | 1,293 |
| 下増田 1 | 5,952 | 2,937 | 3,015 | 6,012 | 2,961 | 3,051 | 6,106 | 3,011 | 3,095 |
| 下増田 計 | 5,952 | 2,937 | 3,015 | 6,012 | 2,961 | 3,051 | 6,106 | 3,011 | 3,095 |
| 館腰 1 | 2,537 | 1,278 | 1,259 | 2,531 | 1,266 | 1,265 | 2,523 | 1,258 | 1,265 |
| 館腰 2 | 2,908 | 1,409 | 1,499 | 2,935 | 1,422 | 1,513 | 2,926 | 1,431 | 1,495 |
| 館腰 3 | 738 | 373 | 365 | 737 | 368 | 369 | 755 | 379 | 376 |
| 館腰 4 | 483 | 246 | 237 | 471 | 242 | 229 | 475 | 242 | 233 |
| 館腰 計 | 6,666 | 3,306 | 3,360 | 6,674 | 3,298 | 3,376 | 6,679 | 3,310 | 3,369 |
| 愛島 1 | 290 | 138 | 152 | 289 | 137 | 152 | 285 | 135 | 150 |
| 愛島 2 | 1,735 | 908 | 827 | 1,720 | 902 | 818 | 1,736 | 907 | 829 |
| 愛島 3 | 2,184 | 1,037 | 1,147 | 2,196 | 1,039 | 1,157 | 2,231 | 1,052 | 1,179 |
| 愛島 4 | 991 | 491 | 500 | 989 | 488 | 501 | 994 | 494 | 500 |
| 愛島 計 | 5,200 | 2,574 | 2,626 | 5,194 | 2,566 | 2,628 | 5,246 | 2,588 | 2,658 |
| 愛島台 1 | 2,050 | 1,026 | 1,024 | 2,064 | 1,029 | 1,035 | 2,098 | 1,038 | 1,060 |
| 愛島台 計 | 2,050 | 1,026 | 1,024 | 2,064 | 1,029 | 1,035 | 2,098 | 1,038 | 1,060 |
| 高館 1 | 1,527 | 737 | 790 | 1,495 | 732 | 763 | 1,477 | 724 | 753 |
| 高館 2 | - | - | - | - | - | - | - | - | - |
| 高館 3 | 139 | 68 | 71 | 156 | 75 | 81 | 152 | 75 | 77 |
| 高館 4 | 624 | 313 | 311 | 617 | 309 | 308 | 604 | 301 | 303 |
| 高館 5 | 196 | 96 | 100 | 192 | 93 | 99 | 194 | 93 | 101 |
| 高館 6 | 43 | 19 | 24 | 41 | 18 | 23 | 38 | 17 | 21 |
| 高館 7 | 1,162 | 578 | 584 | 1,141 | 570 | 571 | 1,143 | 574 | 569 |
| 高館 計 | 3,691 | 1,811 | 1,880 | 3,642 | 1,797 | 1,845 | 3,608 | 1,784 | 1,824 |
| ゆりが丘 1 | 2,523 | 1,222 | 1,301 | 2,499 | 1,222 | 1,277 | 2,454 | 1,197 | 1,257 |
| ゆりが丘 2 | 3,120 | 1,512 | 1,608 | 3,070 | 1,485 | 1,585 | 3,110 | 1,515 | 1,595 |
| ゆりが丘 計 | 5,643 | 2,734 | 2,909 | 5,569 | 2,707 | 2,862 | 5,564 | 2,712 | 2,852 |
| 相互台 1 | 3,316 | 1,641 | 1,675 | 3,345 | 1,652 | 1,693 | 3,367 | 1,670 | 1,697 |
| 相互台 計 | 3,316 | 1,641 | 1,675 | 3,345 | 1,652 | 1,693 | 3,367 | 1,670 | 1,697 |
| 那智が丘 1 | 3,082 | 1,513 | 1,569 | 3,138 | 1,537 | 1,601 | 3,109 | 1,530 | 1,579 |
| 那智が丘 計 | 3,082 | 1,513 | 1,569 | 3,138 | 1,537 | 1,601 | 3,109 | 1,530 | 1,579 |

資料:選挙管理委員会

142 選挙投票状況の推移

| 選挙名 選挙執行日 | 当日有権者数 (人) | | | 投票者 (人) | | | 投票率 (%) | | |
|---------------|------------|--------|--------|---------|--------|--------|---------|-------|-------|
| | 総数 | 男 | 女 | 総数 | 男 | 女 | 総数 | 男 | 女 |
| 衆議院議員総選挙 | | | | | | | | | |
| 昭 42. 1.29 | 20,184 | 9,601 | 10,583 | 15,814 | 7,802 | 8,012 | 78.35 | 81.26 | 75.71 |
| 44.12.27 | 24,760 | 11,920 | 12,840 | 18,552 | 9,074 | 9,478 | 74.93 | 76.12 | 73.82 |
| 47.12.10 | 28,136 | 13,471 | 14,665 | 21,607 | 10,413 | 11,194 | 76.79 | 77.30 | 76.33 |
| 51.12. 5 | 31,745 | 15,339 | 16,406 | 24,577 | 11,893 | 12,684 | 77.42 | 77.53 | 77.31 |
| 54.10. 7 | 32,827 | 15,914 | 16,913 | 23,112 | 11,335 | 11,777 | 70.41 | 71.23 | 69.63 |
| 55. 6.22 | 33,231 | 16,111 | 17,120 | 24,508 | 11,988 | 12,520 | 73.75 | 74.41 | 73.13 |
| 58.12.18 | 34,142 | 16,567 | 17,575 | 23,421 | 11,396 | 12,025 | 68.60 | 68.79 | 68.42 |
| 61. 7. 6 | 35,165 | 17,049 | 18,116 | 24,247 | 11,816 | 12,431 | 68.95 | 69.31 | 68.62 |
| 平 2. 2.18 | 37,263 | 18,082 | 19,181 | 27,955 | 13,513 | 14,442 | 75.02 | 74.73 | 75.29 |
| 5. 7.18 | 42,491 | 20,684 | 21,807 | 27,687 | 13,630 | 14,057 | 65.16 | 65.90 | 64.46 |
| 衆議院比例代表選出議員選挙 | | | | | | | | | |
| 平 8.10.20 | 46,841 | 22,750 | 24,091 | 26,120 | 12,896 | 13,224 | 55.76 | 56.69 | 54.89 |
| 12. 6.25 | 50,247 | 24,493 | 25,754 | 29,351 | 14,470 | 14,881 | 58.41 | 59.08 | 57.78 |
| 15.11. 9 | 52,532 | 25,504 | 27,028 | 30,135 | 14,825 | 15,310 | 57.37 | 58.13 | 56.64 |
| 17. 9.11 | 53,097 | 25,730 | 27,367 | 35,720 | 17,193 | 18,527 | 67.27 | 66.82 | 67.70 |
| 21. 8.30 | 56,279 | 27,254 | 29,025 | 39,290 | 19,141 | 20,149 | 69.81 | 70.23 | 69.42 |
| 24.12.16 | 57,373 | 27,854 | 29,519 | 31,579 | 15,642 | 15,937 | 55.04 | 56.16 | 53.99 |
| 26.12.14 | 59,911 | 29,189 | 30,722 | 29,420 | 14,728 | 14,692 | 49.11 | 50.46 | 47.82 |
| 29.10.22 | 63,342 | 30,920 | 32,422 | 33,603 | 16,512 | 17,091 | 53.05 | 53.40 | 52.71 |
| 令 3.10.31 | 64,843 | 31,651 | 33,192 | 36,285 | 17,755 | 18,530 | 55.96 | 56.10 | 55.83 |
| 衆議院小選挙区選出議員選挙 | | | | | | | | | |
| 平 8.10.20 | 46,841 | 22,750 | 24,091 | 26,137 | 12,904 | 13,233 | 55.80 | 56.72 | 54.93 |
| 12. 6.25 | 50,223 | 24,480 | 25,743 | 29,364 | 14,475 | 14,889 | 58.47 | 59.13 | 57.84 |
| 15.11. 9 | 52,496 | 25,487 | 27,009 | 30,149 | 14,831 | 15,318 | 57.43 | 58.19 | 56.71 |
| 17. 9.11 | 53,057 | 25,711 | 27,346 | 35,724 | 17,194 | 18,530 | 67.33 | 66.87 | 67.76 |
| 21. 8.30 | 56,279 | 27,254 | 29,025 | 39,293 | 19,143 | 20,150 | 69.82 | 70.24 | 69.42 |
| 24.12.16 | 57,373 | 27,854 | 29,519 | 31,584 | 15,644 | 15,940 | 55.05 | 56.16 | 54.00 |
| 26.12.14 | 59,911 | 29,189 | 30,722 | 29,424 | 14,730 | 14,694 | 49.11 | 50.46 | 47.83 |
| 29.10.22 | 63,342 | 30,920 | 32,422 | 33,602 | 16,511 | 17,091 | 53.05 | 53.40 | 52.71 |
| 令 3.10.31 | 64,843 | 31,651 | 33,192 | 36,294 | 17,762 | 18,532 | 55.97 | 56.12 | 55.83 |
| 宮城県議会議員一般選挙 | | | | | | | | | |
| 昭 46. 4.11 | 26,294 | 12,561 | 13,733 | 18,241 | 8,707 | 9,534 | 69.37 | 69.32 | 69.42 |
| 50. 4.13 | 29,779 | 14,305 | 15,474 | 20,996 | 10,064 | 10,932 | 70.51 | 70.35 | 70.65 |
| 54. 4. 8 | 32,215 | 15,589 | 16,626 | 18,561 | 9,049 | 9,512 | 57.62 | 58.05 | 57.21 |
| 58. 4.10 | 33,384 | 16,162 | 17,222 | 23,660 | 11,315 | 12,345 | 70.87 | 70.01 | 71.68 |
| 62. 4.12 | 34,814 | 16,794 | 18,020 | 16,466 | 8,023 | 8,443 | 47.30 | 47.77 | 46.85 |
| 平 3. 4. 7 | | | | 無 | 無 | 無 | | | |
| 7. 4. 9 | | | | 無 | 無 | 無 | | | |
| 11. 4.11 | 48,286 | 23,505 | 24,781 | 27,771 | 13,251 | 14,520 | 57.51 | 56.38 | 58.59 |
| 19. 4. 8 | | | | 無 | 無 | 無 | | | |
| 23.11.13 | 55,902 | 27,043 | 28,859 | 23,903 | 11,458 | 12,445 | 42.76 | 42.37 | 43.12 |
| 27.10.25 | | | | 無 | 無 | 無 | | | |
| 令元.10.27 | 63,437 | 30,996 | 32,441 | 21,515 | 10,535 | 10,980 | 33.92 | 33.99 | 33.85 |
| 宮城県議会議員補欠選挙 | | | | | | | | | |
| 平 29.10.22 | 62,696 | 30,590 | 32,106 | 33,176 | 16,314 | 16,862 | 52.92 | 53.33 | 52.52 |

| 選挙名 選挙執行日 | 当日有権者数(人) | | | 投票者(人) | | | 投票率(%) | | |
|--------------|-----------|--------|--------|--------|--------|--------|--------|-------|-------|
| | 総数 | 男 | 女 | 総数 | 男 | 女 | 総数 | 男 | 女 |
| 名取市長選挙 | | | | | | | | | |
| 昭 42. 4.28 | 20,554 | 9,835 | 10,719 | 15,813 | 7,425 | 8,388 | 76.93 | 75.50 | 78.25 |
| 46. 4.25 | 25,928 | 12,406 | 13,522 | 20,317 | 9,596 | 10,721 | 78.36 | 77.35 | 79.29 |
| 50. 4.27 | 29,773 | 14,319 | 15,454 | 22,084 | 10,429 | 11,655 | 74.17 | 72.83 | 75.42 |
| 51. 7.25 | 30,943 | 14,930 | 16,013 | 24,095 | 11,490 | 12,605 | 77.87 | 76.96 | 78.72 |
| 55. 7.20 | 32,698 | 15,823 | 16,875 | 26,642 | 12,691 | 13,951 | 81.48 | 80.21 | 82.67 |
| 59. 7.22 | 34,018 | 16,497 | 17,521 | 18,468 | 8,734 | 9,734 | 54.29 | 52.94 | 55.56 |
| 63. 7.17 | | | | 無投票 | | | | | |
| 平 4. 7. 5 | | | | 無投票 | | | | | |
| 8. 7.14 | 45,928 | 22,269 | 23,659 | 32,337 | 15,101 | 17,236 | 70.41 | 67.81 | 72.85 |
| 12. 7.16 | 49,785 | 24,254 | 25,531 | 31,623 | 14,890 | 16,733 | 63.52 | 61.39 | 65.54 |
| 16. 7.11 | 52,017 | 25,202 | 26,815 | 34,288 | 16,371 | 17,917 | 65.92 | 64.96 | 66.82 |
| 20. 6.29 | 53,879 | 26,026 | 27,853 | 27,977 | 13,164 | 14,813 | 51.93 | 50.58 | 53.18 |
| 24. 7. 8 | 56,082 | 27,154 | 28,928 | 22,432 | 10,704 | 11,728 | 40.00 | 39.42 | 40.54 |
| 28. 7.10 | 61,630 | 30,042 | 31,588 | 35,936 | 17,273 | 18,663 | 58.31 | 57.50 | 59.08 |
| 令 2. 7.12 | 63,560 | 30,977 | 32,583 | 22,674 | 10,909 | 11,765 | 35.67 | 35.22 | 36.11 |
| 名取市議会議員一般選挙 | | | | | | | | | |
| 昭 47. 1.23 | 26,891 | 12,877 | 14,014 | 24,586 | 11,639 | 12,947 | 91.43 | 90.39 | 92.39 |
| 51. 1.18 | 30,673 | 14,794 | 15,879 | 27,812 | 13,281 | 14,531 | 90.67 | 89.77 | 91.51 |
| 55. 1.20 | 32,670 | 15,839 | 16,831 | 28,592 | 13,644 | 14,948 | 87.52 | 86.14 | 88.81 |
| 59. 1.22 | 33,817 | 16,418 | 17,399 | 25,913 | 12,376 | 13,537 | 76.63 | 75.38 | 77.80 |
| 63. 1.17 | 35,525 | 17,180 | 18,345 | 29,796 | 14,121 | 15,675 | 83.87 | 82.19 | 85.45 |
| 平 4. 1.19 | 39,537 | 19,262 | 20,275 | 30,852 | 14,586 | 16,266 | 78.03 | 75.72 | 80.23 |
| 8. 1.21 | 45,405 | 22,056 | 23,349 | 32,129 | 15,092 | 17,037 | 70.76 | 68.43 | 72.97 |
| 12. 1.23 | 49,436 | 24,076 | 25,360 | 33,740 | 15,888 | 17,852 | 68.25 | 65.99 | 70.39 |
| 16. 1.25 | 52,088 | 25,282 | 26,806 | 30,846 | 14,436 | 16,410 | 59.22 | 57.10 | 61.22 |
| 20. 1.27 | 54,065 | 26,183 | 27,882 | 29,368 | 13,756 | 15,612 | 54.32 | 52.54 | 55.99 |
| 24. 1.22 | 56,102 | 27,205 | 28,897 | 28,086 | 13,220 | 14,866 | 50.06 | 48.59 | 51.44 |
| 28. 1.24 | 60,117 | 29,302 | 30,815 | 25,522 | 12,126 | 13,396 | 42.45 | 41.38 | 43.47 |
| 令 2. 1.26 | 63,605 | 31,043 | 32,562 | 24,991 | 11,980 | 13,011 | 39.29 | 38.59 | 39.96 |
| 名取市議会議員補欠選挙 | | | | | | | | | |
| 昭 42. 4.28 | 20,554 | 9,835 | 10,719 | 15,813 | 7,425 | 8,388 | 76.93 | 75.50 | 78.25 |
| 46. 4.25 | 25,928 | 12,406 | 13,522 | 20,313 | 9,593 | 10,720 | 78.34 | 77.33 | 79.28 |
| 50. 4.27 | 29,773 | 14,319 | 15,454 | 22,080 | 10,427 | 11,653 | 74.16 | 72.82 | 75.40 |
| 51. 7.25 | 30,943 | 14,930 | 16,013 | 24,093 | 11,489 | 12,604 | 77.86 | 76.95 | 78.71 |
| 平 23.11.13 | | | | 無投票 | | | | | |
| 宮城県知事選挙 | | | | | | | | | |
| 昭 44. 3.25 | 23,728 | 11,381 | 12,347 | 17,236 | 8,621 | 8,615 | 72.64 | 75.75 | 69.77 |
| 48. 3. 4 | 28,306 | 13,529 | 14,777 | 21,070 | 10,356 | 10,714 | 74.44 | 76.55 | 72.50 |
| 52. 2.27 | 31,504 | 15,234 | 16,270 | 18,126 | 8,784 | 9,342 | 57.54 | 57.66 | 57.42 |
| 56. 3. 1 | 32,999 | 15,999 | 17,000 | 19,066 | 9,178 | 9,888 | 57.78 | 57.37 | 58.16 |
| 60. 3. 3 | 34,413 | 16,688 | 17,725 | 16,518 | 8,028 | 8,490 | 48.00 | 48.11 | 47.90 |
| 平元. 3.19 | 36,081 | 17,456 | 18,625 | 17,253 | 8,486 | 8,767 | 47.82 | 48.61 | 47.07 |
| 5. 2.28 | 41,199 | 20,036 | 21,163 | 18,395 | 8,900 | 9,495 | 44.65 | 44.42 | 44.87 |
| 5.11.21 | 42,334 | 20,570 | 21,764 | 17,392 | 8,586 | 8,806 | 41.08 | 41.74 | 40.46 |
| 9.10.26 | 47,381 | 23,110 | 24,271 | 27,754 | 13,368 | 14,386 | 58.58 | 57.85 | 59.27 |
| 13.11.18 | 50,745 | 24,668 | 26,077 | 19,140 | 9,051 | 10,089 | 37.72 | 36.69 | 38.69 |
| 17.10.23 | 52,583 | 25,440 | 27,143 | 22,157 | 10,843 | 11,314 | 42.14 | 42.62 | 41.68 |
| 21.10.25 | 55,710 | 26,943 | 28,767 | 26,102 | 12,533 | 13,569 | 46.85 | 46.52 | 47.17 |
| 25.10.27 | 57,690 | 28,002 | 29,688 | 20,785 | 9,929 | 10,856 | 36.03 | 35.46 | 36.57 |
| 29.10.22 | 62,701 | 30,592 | 32,109 | 33,573 | 16,494 | 17,079 | 53.54 | 53.92 | 53.19 |
| 令 3.10.31 | 64,164 | 31,282 | 32,882 | 36,263 | 17,739 | 18,524 | 56.52 | 56.71 | 56.33 |

選挙投票状況の推移(続)

| 選挙名 選挙執行日 | 当日有権者数(人) | | | 投票者(人) | | | 投票率(%) | | |
|----------------|---------------|---------------|---------------|---------------|---------------|---------------|--------------|--------------|--------------|
| | 総数 | 男 | 女 | 総数 | 男 | 女 | 総数 | 男 | 女 |
| 参議院議員選挙 | | | | | | | | | |
| 昭 43. 7. 7 | 22,748 | 10,943 | 11,805 | 15,383 | 7,638 | 7,745 | 67.62 | 69.80 | 65.61 |
| 46. 6.27 | 26,754 | 12,846 | 13,908 | 16,483 | 8,080 | 8,403 | 61.61 | 62.90 | 60.42 |
| 49. 7. 7 | 29,475 | 14,189 | 15,286 | 21,947 | 10,671 | 11,276 | 74.46 | 75.21 | 73.77 |
| 52. 7.10 | 32,095 | 15,529 | 16,566 | 22,594 | 10,989 | 11,605 | 70.40 | 70.76 | 70.05 |
| 55. 6.22 | 33,231 | 16,111 | 17,120 | 24,493 | 11,986 | 12,507 | 73.71 | 74.40 | 73.05 |
| 参議院比例代表選出議員選挙 | | | | | | | | | |
| 平元. 7.23 | 36,804 | 17,847 | 18,957 | 22,712 | 11,244 | 11,468 | 61.71 | 63.00 | 60.49 |
| 4. 7.26 | 40,721 | 19,821 | 20,900 | 19,295 | 9,657 | 9,638 | 47.38 | 48.72 | 46.11 |
| 7. 7.23 | 45,268 | 22,004 | 23,264 | 18,930 | 9,554 | 9,376 | 41.82 | 43.42 | 40.30 |
| 10. 7.12 | 48,313 | 23,579 | 24,734 | 26,463 | 13,134 | 13,329 | 54.77 | 55.70 | 53.89 |
| 13. 7.29 | 51,240 | 24,947 | 26,293 | 28,922 | 14,080 | 14,842 | 56.44 | 56.44 | 56.45 |
| 16. 7.11 | 52,957 | 25,703 | 27,254 | 34,660 | 16,587 | 18,073 | 65.45 | 64.53 | 66.31 |
| 19. 7.29 | 54,061 | 26,222 | 27,839 | 31,473 | 15,417 | 16,056 | 58.22 | 58.79 | 57.67 |
| 22. 7.11 | 57,161 | 27,646 | 29,515 | 31,176 | 15,426 | 15,750 | 54.54 | 55.80 | 53.36 |
| 25. 7.21 | 58,217 | 28,304 | 29,913 | 29,904 | 14,766 | 15,138 | 51.37 | 52.17 | 50.61 |
| 28. 7.10 | 62,904 | 30,703 | 32,201 | 36,833 | 17,770 | 19,063 | 58.55 | 57.88 | 59.20 |
| 令元. 7.21 | 64,167 | 31,351 | 32,816 | 32,647 | 16,171 | 16,476 | 50.88 | 51.58 | 50.21 |
| 4. 7.10 | 64,977 | 31,676 | 33,301 | 32,130 | 15,898 | 16,232 | 49.45 | 50.19 | 48.74 |
| 参議院選挙区選出議員選挙 | | | | | | | | | |
| 平元. 7.23 | 36,804 | 17,847 | 18,957 | 22,716 | 11,246 | 11,470 | 61.72 | 63.01 | 60.51 |
| 4. 7.26 | 40,721 | 19,821 | 20,900 | 19,296 | 9,657 | 9,639 | 47.39 | 48.72 | 46.12 |
| 7. 7.23 | 45,268 | 22,004 | 23,264 | 18,937 | 9,558 | 9,379 | 41.83 | 43.44 | 40.32 |
| 10. 7.12 | 48,313 | 23,579 | 24,734 | 26,469 | 13,136 | 13,333 | 54.79 | 55.71 | 53.91 |
| 13. 7.29 | 51,208 | 24,931 | 26,277 | 28,913 | 14,073 | 14,840 | 56.46 | 56.45 | 56.48 |
| 16. 7.11 | 52,918 | 25,684 | 27,234 | 34,668 | 16,586 | 18,082 | 65.51 | 64.58 | 66.39 |
| 19. 7.29 | 54,061 | 26,222 | 27,839 | 31,474 | 15,417 | 16,057 | 58.22 | 58.79 | 57.68 |
| 22. 7.11 | 57,161 | 27,646 | 29,515 | 31,175 | 15,426 | 15,749 | 54.54 | 55.80 | 53.36 |
| 25. 7.21 | 58,217 | 28,304 | 29,913 | 29,909 | 14,769 | 15,140 | 51.38 | 52.18 | 50.61 |
| 28. 7.10 | 62,904 | 30,703 | 32,201 | 36,838 | 17,772 | 19,066 | 58.56 | 57.88 | 59.21 |
| 令元. 7.21 | 64,167 | 31,351 | 32,816 | 32,645 | 16,170 | 16,475 | 50.88 | 51.58 | 50.20 |
| 4. 7.10 | 64,977 | 31,676 | 33,301 | 32,135 | 15,900 | 16,235 | 49.46 | 50.20 | 48.75 |
| 参議院選挙区選出議員補欠選挙 | | | | | | | | | |
| 平 4. 3. 8 | 40,005 | 19,478 | 20,527 | 19,043 | 9,686 | 9,357 | 47.60 | 49.73 | 45.58 |
| 9.11.16 | 47,987 | 23,418 | 24,569 | 14,643 | 7,293 | 7,350 | 30.51 | 31.14 | 29.92 |
| 最高裁判官国民審査 | | | | | | | | | |
| 昭 42. 1.29 | 20,184 | 9,601 | 10,583 | 15,552 | 7,672 | 7,880 | 77.05 | 79.91 | 74.46 |
| 44.12.27 | 24,760 | 11,920 | 12,840 | 18,083 | 8,785 | 9,298 | 73.03 | 73.70 | 72.41 |
| 47.12.10 | 28,136 | 13,471 | 14,665 | 19,279 | 9,501 | 9,778 | 68.52 | 70.53 | 66.68 |
| 54.10. 7 | 32,827 | 15,914 | 16,913 | 23,112 | 11,335 | 11,777 | 70.41 | 71.23 | 69.63 |
| 55. 6.22 | 33,231 | 16,111 | 17,120 | 24,345 | 11,913 | 12,432 | 73.26 | 73.94 | 72.62 |
| 58.12.18 | 34,142 | 16,567 | 17,575 | 23,027 | 11,199 | 11,828 | 67.44 | 67.60 | 67.30 |
| 61. 7. 6 | 35,165 | 17,049 | 18,116 | 24,134 | 11,759 | 12,375 | 68.63 | 68.97 | 68.31 |
| 平 2. 2.18 | 37,263 | 18,082 | 19,181 | 27,105 | 13,081 | 14,024 | 72.74 | 72.34 | 73.11 |
| 5. 7.18 | 42,491 | 20,684 | 21,807 | 26,391 | 12,997 | 13,394 | 62.11 | 62.84 | 61.42 |
| 8.10.20 | 46,841 | 22,750 | 24,091 | 25,417 | 12,519 | 12,898 | 54.26 | 55.03 | 53.54 |
| 12. 6.25 | 50,223 | 24,480 | 25,743 | 28,682 | 14,116 | 14,566 | 57.11 | 57.66 | 56.58 |
| 15.11. 9 | 52,496 | 25,487 | 27,009 | 29,569 | 14,509 | 15,060 | 56.33 | 56.93 | 55.76 |
| 17. 9.11 | 53,057 | 25,711 | 27,346 | 35,144 | 16,880 | 18,264 | 66.24 | 65.65 | 66.79 |
| 21. 8.30 | 56,244 | 27,236 | 29,008 | 38,411 | 18,649 | 19,762 | 68.29 | 68.47 | 68.13 |
| 24.12.16 | 57,336 | 27,838 | 29,498 | 30,870 | 15,277 | 15,593 | 53.84 | 54.88 | 52.86 |
| 26.12.14 | 59,872 | 29,173 | 30,699 | 28,710 | 14,344 | 14,366 | 47.95 | 49.17 | 46.80 |
| 29.10.22 | 63,303 | 30,904 | 32,399 | 33,554 | 16,476 | 17,078 | 53.01 | 53.31 | 52.71 |
| 令 3.10.31 | 64,800 | 31,630 | 33,170 | 36,184 | 17,699 | 18,485 | 55.84 | 55.96 | 55.73 |

資料:選挙管理委員会

143 市職員

(各年1月1日現在)

| 区 分 | 総 数 | 事務職員 | 技術職員 | 技能・労務職員 | 再任用職員 | 嘱 託 |
|--------------------|-------------------|-----------------|-----------------|----------------|---------------|----------------|
| 平成16年 | 732 (30) | 309 (12) | 249 (1) | 85 (15) | 1 (-) | 88 (2) |
| 17 | 728 (29) | 301 (10) | 249 (3) | 82 (14) | 2 (-) | 94 (2) |
| 18 | 732 (29) | 305 (11) | 244 (2) | 78 (15) | 6 (-) | 99 (1) |
| 19 | 739 (46) | 308 (22) | 240 (4) | 76 (18) | 7 (-) | 108 (2) |
| 20 | 735 (46) | 310 (23) | 236 (1) | 71 (21) | 5 (-) | 113 (1) |
| 21 | 754 (54) | 309 (28) | 235 (2) | 68 (22) | 11 (-) | 131 (2) |
| 22 | 757 (36) | 312 (23) | 226 (-) | 68 (13) | 10 (-) | 141 (-) |
| 23 | 750 (27) | 311 (10) | 224 (3) | 66 (14) | 5 (-) | 144 (-) |
| 24 | 761 (54) | 312 (27) | 226 (7) | 64 (20) | 7 (-) | 152 (-) |
| 25 | 769 (55) | 304 (38) | 241 (9) | 61 (8) | 6 (-) | 157 (-) |
| 26 | 775 (67) | 322 (40) | 225 (4) | 57 (23) | 10 (-) | 161 (-) |
| 27 | 778 (67) | 331 (41) | 219 (2) | 54 (24) | 15 (-) | 159 (-) |
| 28 | 800 (45) | 339 (19) | 221 (6) | 48 (20) | 24 (-) | 168 (-) |
| 29 | 811 (53) | 351 (28) | 218 (4) | 47 (21) | 23 (-) | 172 (-) |
| 30 | 818 (48) | 358 (25) | 213 (5) | 45 (18) | 29 (-) | 173 (-) |
| 31 | 820 (34) | 363 (14) | 213 (2) | 45 (18) | 27 (-) | 172 (-) |
| 令和2年 | 801 (38) | 360 (17) | 213 (2) | 43 (19) | 22 (-) | 163 (-) |
| 3 | 1,006 (61) | 361 (39) | 221 (4) | 38 (17) | 24 (1) | 362 (-) |
| 4 | 1,039 (75) | 364 (34) | 221 (20) | 36 (14) | 35 (7) | 383 (-) |
| 5 | 1,054 (64) | 380 (26) | 206 (20) | 34 (13) | 35 (5) | 399 (-) |
| 総 務 部 | 100 (2) | 71 (2) | 1 (-) | 7 (-) | 1 (-) | 20 (-) |
| 部長 | 1 (-) | 1 (-) | - (-) | - (-) | - (-) | - (-) |
| 総務課 | 24 (1) | 16 (1) | - (-) | 6 (-) | - (-) | 2 (-) |
| 財政課 | 19 (-) | 13 (-) | - (-) | 1 (-) | - (-) | 5 (-) |
| 防災安全課 | 10 (-) | 9 (-) | 1 (-) | - (-) | - (-) | - (-) |
| 税務課 | 44 (-) | 30 (-) | - (-) | - (-) | 1 (-) | 13 (-) |
| 工事検査監 | 2 (1) | 2 (1) | - (-) | - (-) | - (-) | - (-) |
| 企 画 部 | 41 (6) | 35 (1) | - (-) | 1 (5) | 1 (-) | 4 (-) |
| 部長 | 1 (-) | 1 (-) | - (-) | - (-) | - (-) | - (-) |
| 政策企画課 | 13 (-) | 10 (-) | - (-) | - (-) | 1 (-) | 2 (-) |
| なとりの魅力創生課 | 12 (5) | 11 (-) | - (-) | 1 (5) | - (-) | - (-) |
| 市民協働課 | 8 (-) | 6 (-) | - (-) | - (-) | - (-) | 2 (-) |
| AIシステム推進課 | 6 (-) | 6 (-) | - (-) | - (-) | - (-) | - (-) |
| DX推進室 | 1 (1) | 1 (1) | - (-) | - (-) | - (-) | - (-) |
| 健 康 福 祉 部 | 374 (25) | 93 (5) | 74 (20) | 2 (-) | 8 (-) | 197 (-) |
| 部長 | 1 (-) | 1 (-) | - (-) | - (-) | - (-) | - (-) |
| 社会福祉課 | 35 (-) | 24 (-) | 2 (-) | - (-) | 1 (-) | 8 (-) |
| 若竹園 | 8 (-) | 1 (-) | 1 (-) | - (-) | - (-) | 6 (-) |
| こども支援課 | 32 (-) | 19 (-) | 2 (-) | - (-) | 3 (-) | 8 (-) |
| 保育所(5カ所) | 121 (2) | 3 (1) | 45 (1) | 2 (-) | 1 (-) | 70 (-) |
| 児童センター(7カ所) | 93 (1) | 6 (1) | 2 (-) | - (-) | 2 (-) | 83 (-) |
| 介護長寿課 | 25 (-) | 14 (-) | 3 (-) | - (-) | 1 (-) | 7 (-) |
| 保健センター | 31 (-) | 5 (-) | 18 (-) | - (-) | - (-) | 8 (-) |
| 休日夜間急患センター | 1 (3) | - (3) | - (-) | - (-) | - (-) | 1 (-) |
| 保険年金課 | 18 (-) | 15 (-) | - (-) | - (-) | - (-) | 3 (-) |
| 新型コロナウイルスワクチン接種対策室 | 9 (19) | 5 (-) | 1 (19) | - (-) | - (-) | 3 (-) |

市職員(続)

| 区 分 | 総 数 | 事務職員 | 技術職員 | 技能・労務職員 | 再任用職員 | 嘱 託 |
|----------------------|----------------|---------------|---------------|---------------|--------------|----------------|
| 生 活 経 済 部 | 62 (7) | 43 (1) | 2 (-) | - (4) | 1 (2) | 16 (-) |
| 部 長 | 1 (-) | 1 (-) | - (-) | - (-) | - (-) | - (-) |
| 農 林 水 産 課 | 15 (6) | 12 (-) | 2 (-) | - (4) | - (2) | 1 (-) |
| 商 工 観 光 課 | 11 (-) | 9 (-) | - (-) | - (-) | 1 (-) | 1 (-) |
| 市 民 課 | 24 (-) | 11 (-) | - (-) | - (-) | - (-) | 13 (-) |
| ク リ ー ン 対 策 課 | 11 (-) | 10 (-) | - (-) | - (-) | - (-) | 1 (-) |
| 斎 場 | - (1) | - (1) | - (-) | - (-) | - (-) | - (-) |
| 建 設 部 | 71 (8) | 26 (2) | 27 (-) | 4 (4) | 9 (2) | 5 (-) |
| 部 長 | 2 (-) | 2 (-) | - (-) | - (-) | - (-) | - (-) |
| 土 木 課 | 30 (2) | 11 (-) | 11 (-) | 2 (2) | 4 (-) | 2 (-) |
| 都 市 計 画 課 | 21 (4) | 5 (-) | 9 (-) | 2 (2) | 3 (2) | 2 (-) |
| 下 水 道 課 | 16 (-) | 7 (-) | 7 (-) | - (-) | 1 (-) | 1 (-) |
| 北 釜 整 備 推 進 室 | 2 (2) | 1 (2) | - (-) | - (-) | 1 (-) | - (-) |
| 会 計 課 | 9 (-) | 7 (-) | - (-) | - (-) | - (-) | 2 (-) |
| 水 道 事 業 所 | 26 (-) | 15 (-) | 6 (-) | - (-) | 3 (-) | 2 (-) |
| 議 会 事 務 局 | 6 (-) | 6 (-) | - (-) | - (-) | - (-) | - (-) |
| 選 挙 管 理 委 員 会 事 務 局 | 2 (8) | 2 (8) | - (-) | - (-) | - (-) | - (-) |
| 監 査 委 員 事 務 局 | 3 (-) | 3 (-) | - (-) | - (-) | - (-) | - (-) |
| 農 業 委 員 会 事 務 局 | 5 (-) | 4 (-) | - (-) | - (-) | - (-) | 1 (-) |
| 教 育 委 員 会 | 249 (8) | 68 (7) | 1 (-) | 20 (-) | 9 (1) | 151 (-) |
| 教 育 部 長 | 1 (-) | 1 (-) | - (-) | - (-) | - (-) | - (-) |
| 教 育 総 務 課 | 10 (-) | 7 (-) | 1 (-) | - (-) | - (-) | 2 (-) |
| 学 校 教 育 課 | 23 (-) | 8 (-) | - (-) | - (-) | - (-) | 15 (-) |
| 小 学 校 (10カ所) | 80 (-) | 8 (-) | - (-) | 14 (-) | 2 (-) | 56 (-) |
| 中 学 校 (4カ所) | 23 (-) | - (-) | - (-) | 4 (-) | 2 (-) | 17 (-) |
| 義 務 教 育 学 校 (1カ所) | 10 (-) | 1 (-) | - (-) | 1 (-) | 1 (-) | 7 (-) |
| 学 校 給 食 セ ン タ ー | 3 (-) | 1 (-) | - (-) | - (-) | - (-) | 2 (-) |
| 生 涯 学 習 課 | 9 (-) | 8 (-) | - (-) | - (-) | - (-) | 1 (-) |
| 公 民 館 (11カ所) | 44 (-) | 14 (-) | - (-) | - (-) | 1 (-) | 29 (-) |
| 図 書 館 | 21 (-) | 6 (-) | - (-) | 1 (-) | - (-) | 14 (-) |
| 文 化 ・ ス ポ ー ツ 課 | 17 (2) | 9 (2) | - (-) | - (-) | 3 (-) | 5 (-) |
| 歴 史 民 俗 資 料 館 | 3 (4) | 2 (3) | - (-) | - (-) | - (1) | 1 (-) |
| 市 史 編 さ ん 室 | 5 (2) | 3 (2) | - (-) | - (-) | - (-) | 2 (-) |
| 消 防 本 部 (署) | 106 (-) | 7 (-) | 95 (-) | - (-) | 3 (-) | 1 (-) |

資料:総務部総務課

(注) ()の数字は兼務者数であり、本数には含めない。

令和3年から「嘱託」欄は、会計年度任用職員の数である。

144 歳入歳出決算の推移

(単位:千円)

| 年 度 | 歳 入 | | | 歳 出 | | |
|--------|-------------------|-------------------|-------------------|-------------------|-------------------|-------------------|
| | 総 額 | 一般会計 | 特別会計 | 総 額 | 一般会計 | 特別会計 |
| 平成 元 年 | 24,704,584 | 14,202,479 | 10,502,105 | 23,328,938 | 12,950,272 | 10,378,666 |
| 2 | 25,728,651 | 15,682,655 | 10,045,996 | 24,990,684 | 15,088,742 | 9,901,942 |
| 3 | 25,376,776 | 15,121,270 | 10,255,506 | 24,706,281 | 14,670,475 | 10,035,806 |
| 4 | 30,999,840 | 20,239,465 | 10,760,375 | 29,994,696 | 19,474,491 | 10,520,205 |
| 5 | 34,503,791 | 20,671,442 | 13,832,349 | 33,606,240 | 20,126,404 | 13,479,836 |
| 6 | 36,679,142 | 22,796,562 | 13,882,580 | 35,879,707 | 22,114,088 | 13,765,619 |
| 7 | 41,156,821 | 28,553,592 | 12,603,229 | 39,842,670 | 27,370,451 | 12,472,219 |
| 8 | 42,526,452 | 29,196,705 | 13,329,747 | 40,805,068 | 27,656,503 | 13,148,565 |
| 9 | 40,575,893 | 26,864,224 | 13,711,669 | 39,921,418 | 26,321,997 | 13,599,421 |
| 10 | 36,541,717 | 22,650,603 | 13,891,114 | 35,564,693 | 21,786,380 | 13,778,313 |
| 11 | 37,266,706 | 23,869,745 | 13,396,961 | 36,474,233 | 23,225,370 | 13,248,863 |
| 12 | 39,414,350 | 24,050,556 | 15,363,794 | 38,526,554 | 23,372,221 | 15,154,333 |
| 13 | 38,432,704 | 22,775,696 | 15,657,008 | 37,551,401 | 22,213,189 | 15,338,212 |
| 14 | 40,131,516 | 23,912,256 | 16,219,260 | 40,131,516 | 23,912,256 | 16,219,260 |
| 15 | 33,940,102 | 22,501,212 | 11,438,890 | 33,114,569 | 21,900,373 | 11,214,196 |
| 16 | 33,852,234 | 21,993,921 | 11,858,313 | 33,504,275 | 21,780,327 | 11,723,948 |
| 17 | 35,953,698 | 23,196,859 | 12,756,839 | 35,329,575 | 22,772,198 | 12,557,377 |
| 18 | 37,540,928 | 24,451,647 | 13,089,281 | 36,924,672 | 24,012,803 | 12,911,869 |
| 19 | 35,714,860 | 21,548,263 | 14,166,597 | 34,967,889 | 21,043,416 | 13,924,473 |
| 20 | 41,239,210 | 30,626,095 | 10,613,115 | 40,646,119 | 30,149,202 | 10,496,917 |
| 21 | 36,270,603 | 25,869,794 | 10,400,809 | 35,588,280 | 25,428,438 | 10,159,842 |
| 22 | 37,352,784 | 26,729,553 | 10,623,231 | 36,001,317 | 25,638,813 | 10,362,504 |
| 23 | 70,405,543 | 58,921,145 | 11,484,398 | 67,855,921 | 56,818,588 | 11,037,333 |
| 24 | 73,719,090 | 60,722,501 | 12,996,589 | 67,052,768 | 54,406,256 | 12,646,512 |
| 25 | 89,142,800 | 75,747,512 | 13,395,288 | 80,589,721 | 68,833,424 | 11,756,297 |
| 26 | 93,332,513 | 72,856,779 | 20,475,734 | 83,785,542 | 67,014,267 | 16,771,275 |
| 27 | 96,876,901 | 72,146,048 | 24,730,853 | 83,824,587 | 63,495,417 | 20,329,170 |
| 28 | 103,513,352 | 75,410,711 | 28,102,641 | 87,223,864 | 64,555,037 | 22,668,827 |
| 29 | 89,219,264 | 64,824,335 | 24,394,929 | 75,090,086 | 54,591,197 | 20,498,889 |
| 30 | 83,695,236 | 61,010,070 | 22,685,166 | 71,513,466 | 52,475,549 | 19,037,917 |
| 令和 元 年 | 67,856,329 | 48,154,228 | 19,702,101 | 60,148,776 | 42,555,206 | 17,593,570 |
| 2 | 68,829,757 | 52,724,462 | 16,105,295 | 65,219,822 | 49,725,862 | 15,493,960 |
| 3 | 57,419,883 | 43,698,405 | 13,721,478 | 55,333,811 | 41,918,577 | 13,415,234 |

資料:総務部財政課

(注)平成15年度以降の特別会計は下水道事業等会計を含まない。

145 一般会計歳入決算

| 区 分 | 平成26年度 | | 平成27年度 | | 平成28年度 | | 平成29年度 | |
|-----------------------|------------|------------|------------|------------|------------|------------|------------|------------|
| | 予算額 | 決算額 | 予算額 | 決算額 | 予算額 | 決算額 | 予算額 | 決算額 |
| 市 税 | 10,967,427 | 11,127,645 | 10,921,983 | 11,076,434 | 11,165,131 | 11,331,796 | 11,373,957 | 11,557,775 |
| 地 方 譲 与 税 | 260,000 | 265,822 | 255,000 | 282,451 | 275,000 | 281,790 | 275,000 | 285,775 |
| 利 子 割 交 付 金 | 18,000 | 17,243 | 15,000 | 14,743 | 6,000 | 7,449 | 15,000 | 13,391 |
| 配 当 割 交 付 金 | 30,000 | 43,799 | 30,000 | 33,374 | 30,000 | 21,510 | 30,000 | 31,270 |
| 株 式 等 譲 渡 所 得 割 交 付 金 | 1,000 | 24,413 | 5,000 | 34,454 | 20,000 | 12,395 | 20,000 | 31,936 |
| 法 人 事 業 税 交 付 金 | - | - | - | - | - | - | - | - |
| 地 方 消 費 税 交 付 金 | 800,000 | 829,644 | 1,390,000 | 1,362,341 | 1,230,000 | 1,259,398 | 1,350,000 | 1,358,732 |
| ゴ ル フ 場 利 用 税 交 付 金 | 30,000 | 36,313 | 35,000 | 39,949 | 40,000 | 41,593 | 40,000 | 41,997 |
| 自 動 車 取 得 税 交 付 金 | 40,000 | 41,762 | 40,000 | 56,236 | 55,000 | 55,519 | 70,000 | 73,640 |
| 環 境 性 能 割 交 付 金 | - | - | - | - | - | - | - | - |
| 地 方 特 例 交 付 金 | 77,950 | 77,950 | 93,473 | 93,473 | 96,522 | 96,522 | 101,679 | 101,679 |
| 地 方 交 付 税 | 7,528,537 | 7,528,537 | 11,525,414 | 11,525,414 | 10,301,648 | 10,301,648 | 7,654,711 | 7,654,711 |
| 交 通 安 全 対 策 特 別 交 付 金 | 14,000 | 13,355 | 13,000 | 14,915 | 13,000 | 15,536 | 14,000 | 15,984 |
| 分 担 金 及 び 負 担 金 | 238,377 | 233,798 | 278,872 | 276,648 | 307,420 | 304,934 | 326,932 | 323,576 |
| 使 用 料 及 び 手 数 料 | 196,459 | 215,923 | 206,493 | 214,830 | 212,219 | 225,006 | 272,873 | 291,887 |
| 国 庫 支 出 金 | 18,685,940 | 17,393,934 | 21,173,727 | 19,419,312 | 17,878,688 | 15,362,151 | 11,836,289 | 9,615,430 |
| 県 支 出 金 | 4,036,632 | 3,269,085 | 3,210,819 | 2,785,818 | 2,362,963 | 2,153,095 | 2,268,432 | 2,151,377 |
| 財 産 収 入 | 535,522 | 521,929 | 682,347 | 675,040 | 95,393 | 227,885 | 403,724 | 436,369 |
| 寄 附 金 | 53,828 | 53,828 | 351,188 | 351,189 | 265,909 | 265,909 | 227,032 | 227,032 |
| 繰 入 金 | 21,589,605 | 21,360,484 | 16,344,411 | 15,330,792 | 22,362,186 | 21,938,898 | 15,421,740 | 15,282,970 |
| 繰 越 金 | 5,514,088 | 5,514,088 | 4,142,512 | 4,142,513 | 7,150,630 | 7,150,631 | 9,855,674 | 9,855,674 |
| 諸 収 入 | 1,125,138 | 1,148,327 | 1,022,561 | 1,045,022 | 1,400,111 | 1,253,946 | 1,400,472 | 1,414,190 |
| 市 債 | 4,122,600 | 3,138,900 | 4,706,800 | 3,371,100 | 4,232,400 | 3,103,100 | 5,372,500 | 4,058,940 |
| 合 計 | 75,865,103 | 72,856,779 | 76,443,600 | 72,146,048 | 79,500,220 | 75,410,711 | 68,330,015 | 64,824,335 |

資料：総務部財政課

146 一般会計歳出決算

| 区 分 | 平成26年度 | | 平成27年度 | | 平成28年度 | | 平成29年度 | |
|-------------|------------|------------|------------|------------|------------|------------|------------|------------|
| | 予算額 | 決算額 | 予算額 | 決算額 | 予算額 | 決算額 | 予算額 | 決算額 |
| 議 会 費 | 265,810 | 263,268 | 276,881 | 274,537 | 254,454 | 252,363 | 240,225 | 237,795 |
| 総 務 費 | 17,219,374 | 17,125,311 | 20,060,482 | 19,532,297 | 15,284,804 | 15,130,614 | 4,993,222 | 4,927,104 |
| 民 生 費 | 8,640,341 | 8,152,980 | 10,087,754 | 9,671,487 | 9,756,952 | 9,249,631 | 9,971,861 | 9,550,079 |
| 衛 生 費 | 3,555,551 | 2,933,881 | 4,868,497 | 4,572,353 | 1,890,274 | 1,847,580 | 1,970,793 | 1,872,079 |
| 労 働 費 | 171,153 | 138,082 | 132,243 | 121,830 | 73,487 | 68,658 | 23,552 | 23,382 |
| 農 林 水 産 業 費 | 3,980,285 | 2,810,752 | 6,068,773 | 2,581,145 | 4,674,039 | 3,903,855 | 1,932,344 | 1,787,538 |
| 商 工 費 | 598,110 | 490,681 | 897,873 | 798,161 | 769,650 | 692,028 | 959,160 | 767,331 |
| 土 木 費 | 30,072,252 | 25,389,910 | 23,416,152 | 17,233,014 | 35,383,805 | 23,368,139 | 34,254,503 | 22,906,044 |
| 消 防 費 | 1,418,703 | 1,192,511 | 1,333,553 | 1,189,745 | 1,186,946 | 1,166,653 | 1,067,095 | 1,026,540 |
| 教 育 費 | 4,669,283 | 4,291,251 | 4,106,487 | 3,456,705 | 4,445,177 | 3,795,804 | 5,287,777 | 4,670,732 |
| 災 害 復 旧 費 | 2,060,798 | 1,111,786 | 1,874,065 | 833,789 | 2,848,156 | 2,184,815 | 4,541,486 | 3,809,501 |
| 公 債 費 | 2,945,552 | 2,945,549 | 3,169,954 | 3,168,469 | 2,813,730 | 2,813,685 | 2,956,429 | 2,956,385 |
| 諸 支 出 金 | 261,306 | 168,305 | 141,686 | 61,885 | 109,213 | 81,212 | 127,549 | 56,687 |
| 予 備 費 | 6,585 | - | 9,200 | - | 9,533 | - | 4,019 | - |
| 合 計 | 75,865,103 | 67,014,267 | 76,443,600 | 63,495,417 | 79,500,220 | 64,555,037 | 68,330,015 | 54,591,197 |

資料：総務部財政課

(単位:千円)

| 平成30年度 | | 令和元年度 | | 令和2年度 | | 令和3年度 | | 区 分 |
|------------|------------|------------|------------|------------|------------|------------|------------|-----------------------|
| 予算額 | 決算額 | 予算額 | 決算額 | 予算額 | 決算額 | 予算額 | 決算額 | |
| 11,405,238 | 11,591,857 | 11,685,686 | 11,869,976 | 11,646,370 | 11,954,024 | 11,711,808 | 11,863,018 | 市 税 |
| 285,000 | 295,572 | 279,145 | 290,979 | 248,808 | 252,294 | 283,882 | 304,747 | 地 方 譲 与 税 |
| 10,000 | 11,710 | 5,000 | 5,999 | 5,000 | 5,948 | 5,000 | 4,538 | 利 子 割 交 付 金 |
| 30,000 | 24,561 | 26,000 | 28,868 | 25,000 | 27,129 | 25,000 | 41,246 | 配 当 割 交 付 金 |
| 20,000 | 21,088 | 20,000 | 17,700 | 20,000 | 30,563 | 20,000 | 47,346 | 株 式 等 譲 渡 所 得 割 交 付 金 |
| - | - | - | - | 60,000 | 61,509 | 133,000 | 129,565 | 法 人 事 業 税 交 付 金 |
| 1,400,000 | 1,425,066 | 1,310,000 | 1,347,491 | 1,652,000 | 1,652,708 | 1,815,000 | 1,815,864 | 地 方 消 費 税 交 付 金 |
| 40,000 | 42,991 | 40,000 | 41,722 | 35,000 | 34,480 | 35,000 | 37,482 | ゴ ル フ 場 利 用 税 交 付 金 |
| 70,000 | 69,805 | 50,000 | 47,124 | - | - | - | - | 自 動 車 取 得 税 交 付 金 |
| - | - | - | - | 20,000 | 21,103 | 22,000 | 23,024 | 環 境 性 能 割 交 付 金 |
| 116,634 | 116,634 | 254,181 | 254,181 | 144,759 | 144,759 | 262,840 | 262,840 | 地 方 特 例 交 付 金 |
| 6,698,635 | 6,698,635 | 4,028,790 | 4,028,790 | 2,991,245 | 2,991,245 | 3,423,125 | 3,423,125 | 地 方 交 付 税 |
| 14,000 | 14,105 | 14,000 | 12,542 | 14,000 | 13,189 | 14,000 | 12,339 | 交 通 安 全 対 策 特 別 交 付 金 |
| 307,519 | 305,140 | 289,934 | 286,370 | 190,306 | 198,698 | 190,195 | 187,980 | 分 担 金 及 び 負 担 金 |
| 301,748 | 335,708 | 353,422 | 360,704 | 511,664 | 506,560 | 483,200 | 507,853 | 使 用 料 及 び 手 数 料 |
| 9,748,525 | 9,124,776 | 6,302,120 | 5,304,988 | 14,998,363 | 14,292,287 | 10,144,521 | 9,024,333 | 国 庫 支 出 金 |
| 2,312,195 | 2,092,725 | 2,577,650 | 2,457,817 | 2,722,398 | 2,645,143 | 3,678,762 | 3,606,539 | 県 支 出 金 |
| 437,704 | 436,946 | 341,672 | 369,119 | 445,540 | 517,641 | 2,798,765 | 2,784,990 | 財 産 収 入 |
| 423,591 | 423,592 | 1,236,056 | 1,236,037 | 1,126,275 | 1,126,275 | 1,043,845 | 1,043,910 | 寄 附 金 |
| 14,531,871 | 14,315,915 | 9,418,849 | 9,345,223 | 8,030,862 | 7,917,809 | 2,692,370 | 2,602,946 | 繰 入 金 |
| 8,633,138 | 8,633,139 | 6,934,521 | 6,934,522 | 4,349,021 | 4,349,022 | 1,798,599 | 1,798,600 | 繰 越 金 |
| 2,014,512 | 1,342,605 | 1,722,519 | 1,662,076 | 1,001,644 | 1,023,876 | 968,468 | 991,720 | 諸 収 入 |
| 3,960,100 | 3,687,500 | 3,365,000 | 2,252,000 | 4,526,700 | 2,958,200 | 4,153,700 | 3,184,400 | 市 債 |
| 62,760,410 | 61,010,070 | 50,254,545 | 48,154,228 | 54,764,955 | 52,724,462 | 45,703,080 | 43,698,405 | 合 計 |

(単位:千円)

| 平成30年度 | | 令和元年度 | | 令和2年度 | | 令和3年度 | | 区 分 |
|------------|------------|------------|------------|------------|------------|------------|------------|-------------|
| 予算額 | 決算額 | 予算額 | 決算額 | 予算額 | 決算額 | 予算額 | 決算額 | |
| 234,803 | 231,644 | 224,482 | 222,930 | 243,065 | 240,009 | 247,649 | 242,229 | 議 会 費 |
| 8,042,279 | 7,944,061 | 4,945,527 | 4,821,285 | 13,470,264 | 13,288,859 | 7,482,889 | 7,354,434 | 総 務 費 |
| 10,996,673 | 10,401,817 | 11,444,183 | 10,960,885 | 11,969,919 | 11,509,704 | 15,189,619 | 14,050,979 | 民 生 費 |
| 2,129,341 | 1,930,475 | 3,447,642 | 2,130,874 | 3,388,674 | 2,832,600 | 3,035,954 | 2,875,750 | 衛 生 費 |
| 23,752 | 23,401 | 27,501 | 27,384 | 26,846 | 26,110 | 31,955 | 31,754 | 労 働 費 |
| 758,333 | 733,949 | 710,110 | 590,633 | 1,019,792 | 976,970 | 578,999 | 564,289 | 農 林 水 産 業 費 |
| 1,041,922 | 993,857 | 1,163,836 | 1,114,864 | 1,828,084 | 1,754,674 | 2,215,875 | 2,136,148 | 商 工 費 |
| 26,667,871 | 18,593,203 | 16,159,873 | 13,283,620 | 10,596,684 | 7,952,336 | 7,901,278 | 6,178,990 | 土 木 費 |
| 1,143,082 | 1,100,151 | 1,103,466 | 1,068,859 | 1,196,025 | 1,169,249 | 1,139,456 | 1,113,387 | 消 防 費 |
| 4,472,390 | 4,354,577 | 4,473,378 | 3,662,782 | 5,462,415 | 4,785,721 | 4,571,759 | 4,134,727 | 教 育 費 |
| 4,035,804 | 3,004,348 | 3,324,750 | 1,452,955 | 1,993,660 | 1,651,750 | 204,159 | 147,977 | 災 害 復 旧 費 |
| 3,154,217 | 3,154,118 | 3,213,192 | 3,212,286 | 3,429,892 | 3,428,950 | 2,892,295 | 2,890,505 | 公 債 費 |
| 52,349 | 9,948 | 9,349 | 5,849 | 112,430 | 108,930 | 200,908 | 197,408 | 諸 支 出 金 |
| 7,594 | - | 7,256 | - | 27,205 | - | 10,285 | - | 予 備 費 |
| 62,760,410 | 52,475,549 | 50,254,545 | 42,555,206 | 54,764,955 | 49,725,862 | 45,703,080 | 41,918,577 | 合 計 |

147 名取市機構図

(令和4年4月1日現在)

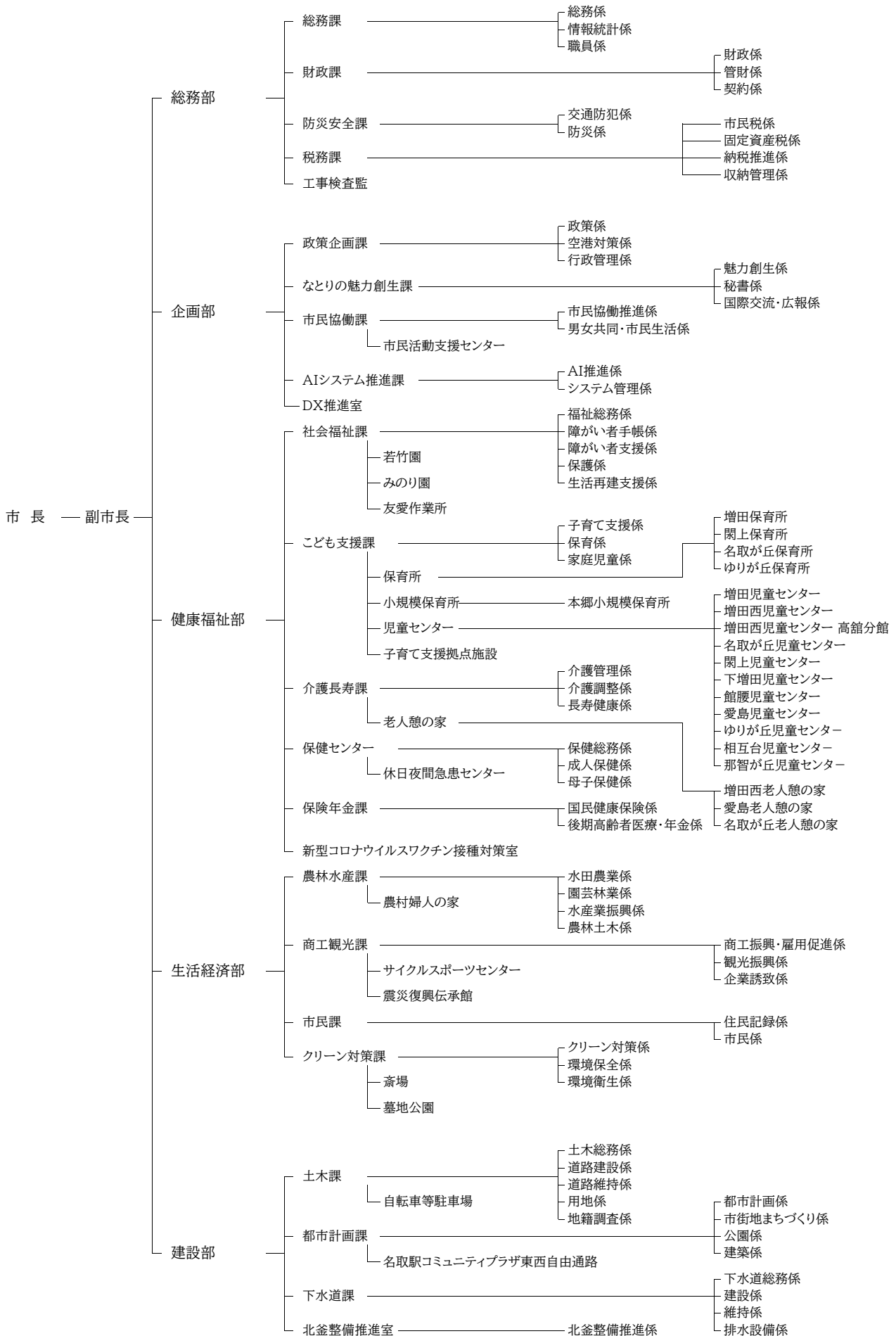

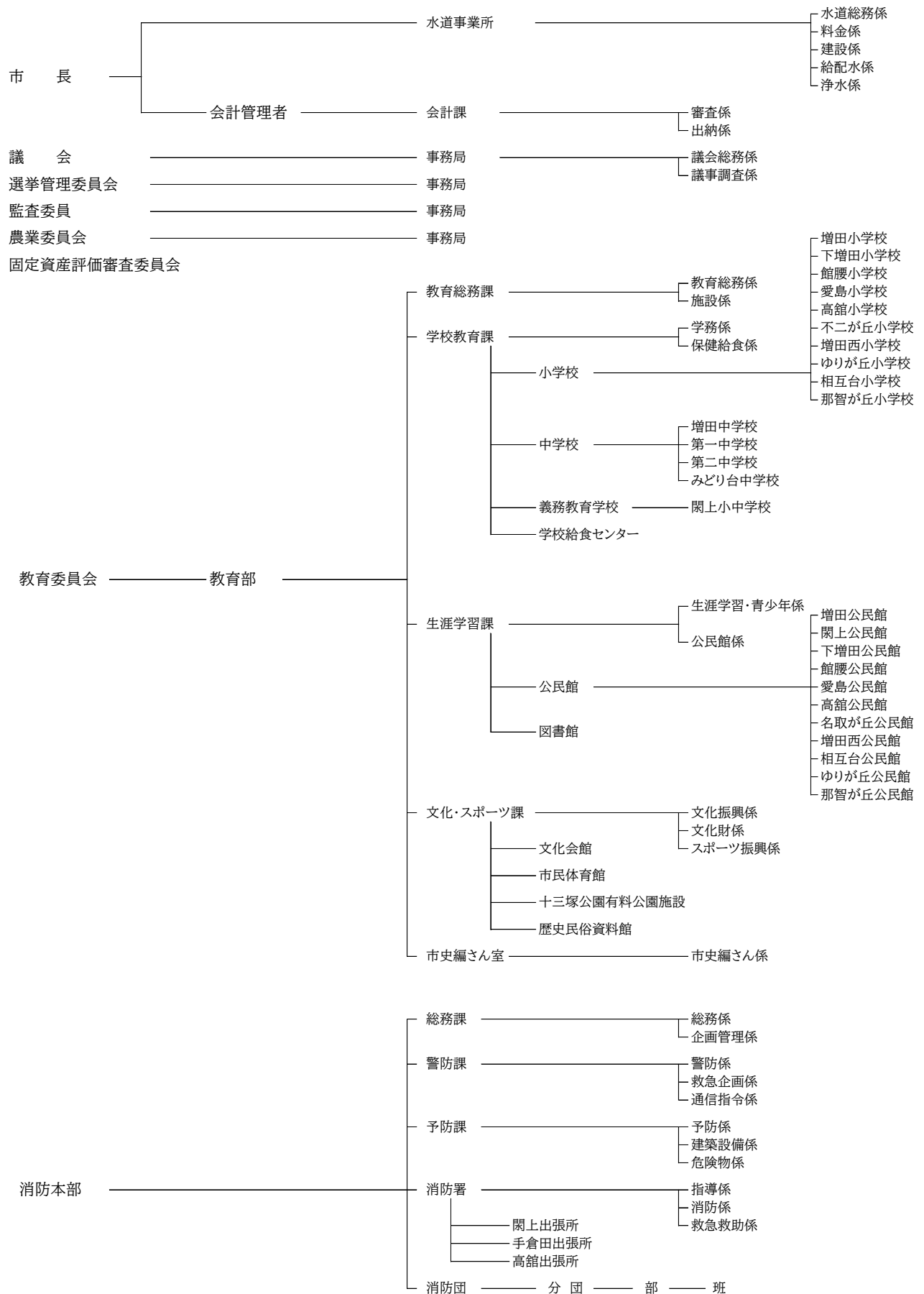

名取市統計書

令和4年度

令和6年1月発行

発 行 名 取 市

編 集 名取市総務部総務課
宮城県名取市増田字柳田80
TEL (022)724-7162
FAX (022)748-6758
URL <http://www.city.natori.miyagi.jp>
メール toukei@city.natori.miyagi.jp

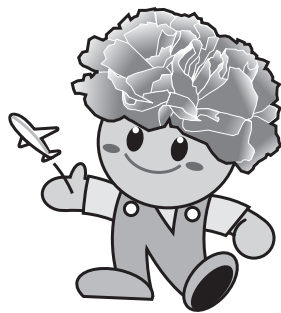

名取市マスコットキャラクター
「カーナくん」