

義務教育学校 名取市立閑上小中学校

学校説明会



本日の日程（令和5年10月7日）

(1) 受付	第1部 [9:20~9:40]	第2部 [13:20~13:40]
(2) 全体説明会	第1部 [9:40~10:50]	第2部 [13:40~14:50]
①開会の挨拶		
②学校概要説明		
・閑上小中学校の特色等	・・・・・・・・・・P 2~14	
・通学方法について	・・・・・・・・・・P15~20	
・主な行事、部活について	・・・・・・・・・・P21~25	
・閑上児童センターについて	・・・・・・・・・・P26~28	
・今後の流れについて	・・・・・・・・・・P29~30	
③質疑応答		
④閉会の挨拶		
(3) アンケート記入	第1部 [10:50~11:00]	第2部 [14:50~15:00]
(4) 校舎、施設設備の見学	第1部 [11:00~11:30]	第2部 [15:00~15:30]
(5) 個別相談会（希望者）	第1部 [11:30~12:00]	第2部 [15:30~16:00]

名取市教育委員会
名取市立閑上小中学校

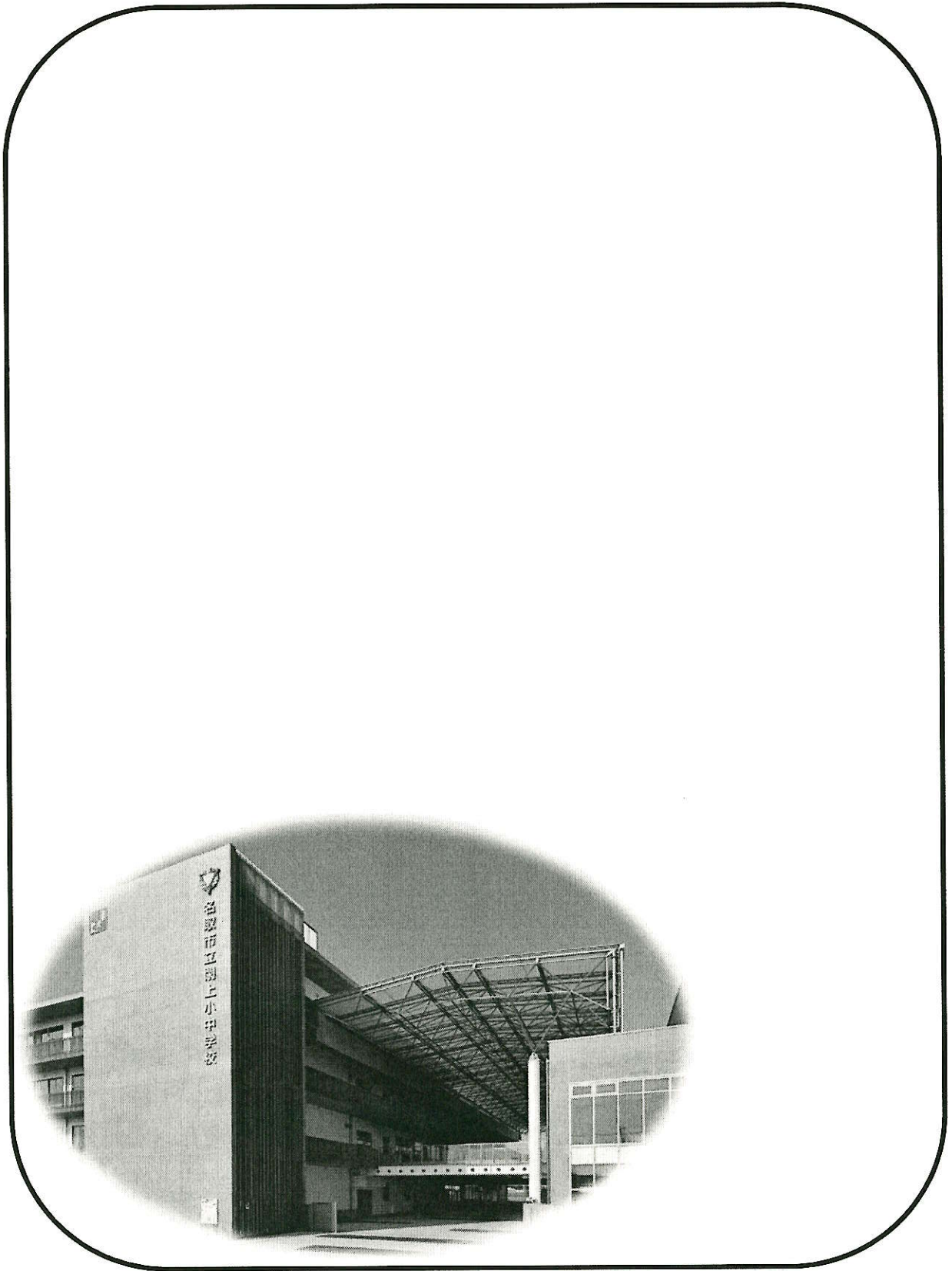

名取市立関上小中学校 開校6年目

— 4・3・2制による9年間の一貫教育 —

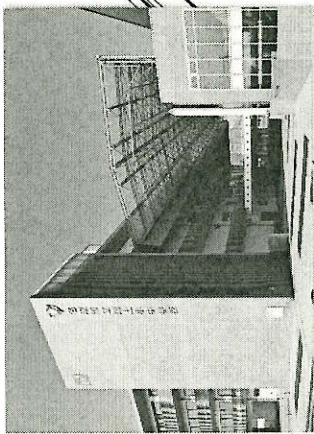
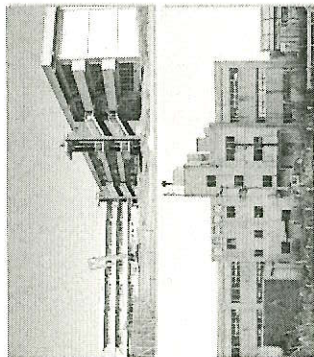

名取市教育委員会 名取市立関上小中学校

令和5年10月7日

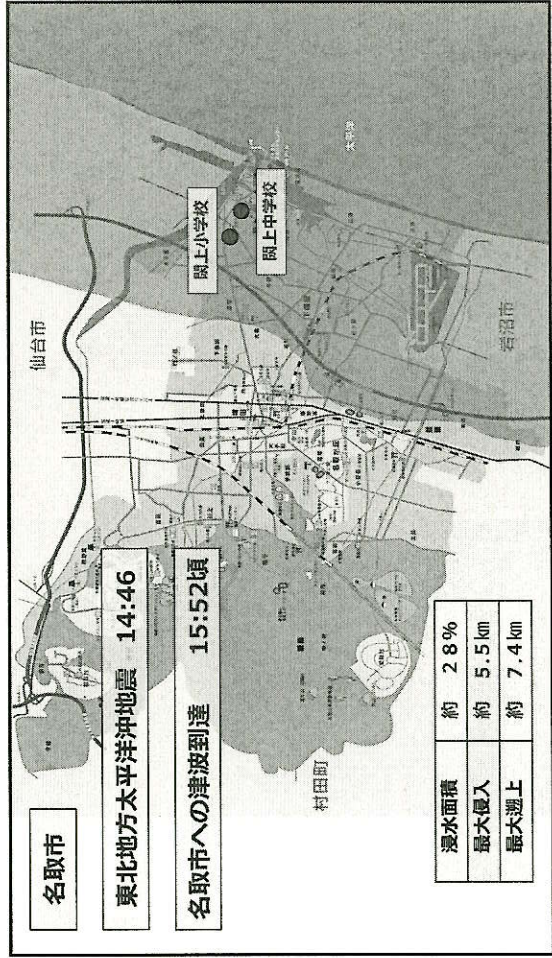
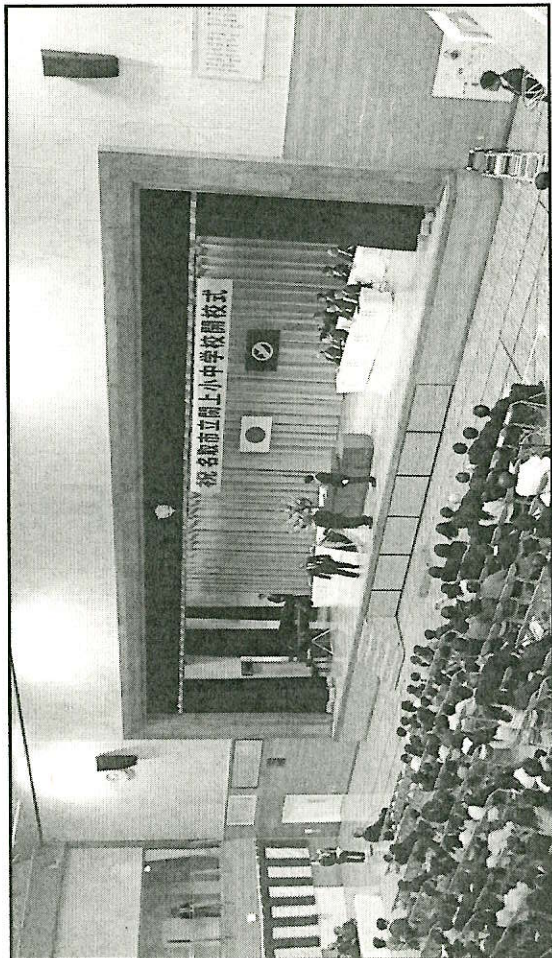
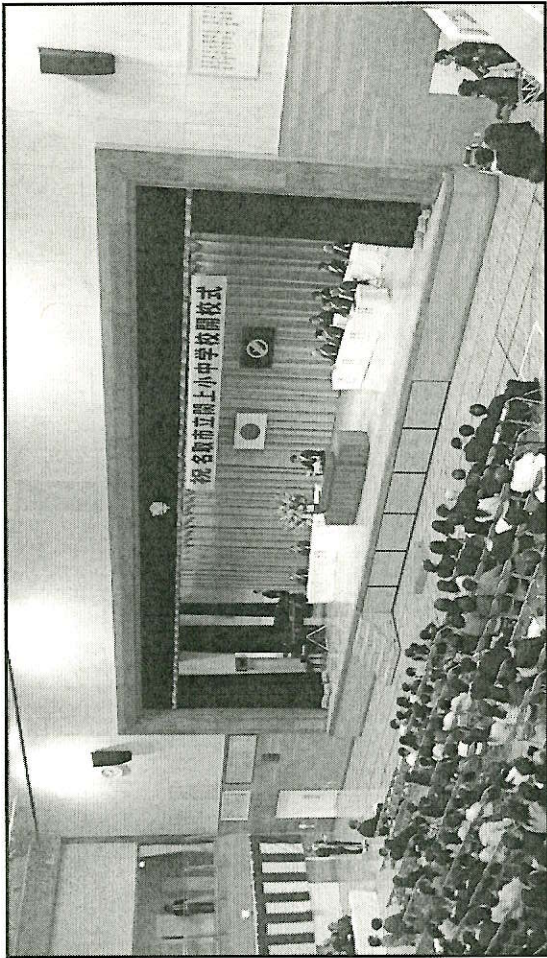



震災後の関上小学校

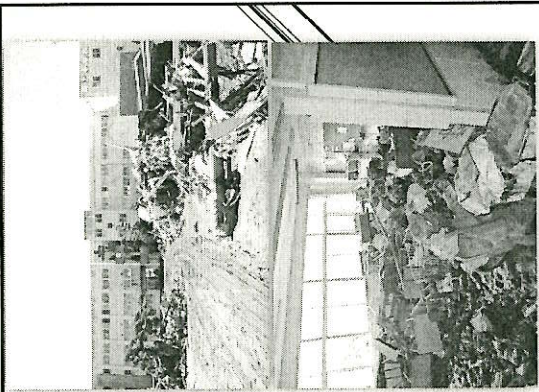

震災後の関上中学校

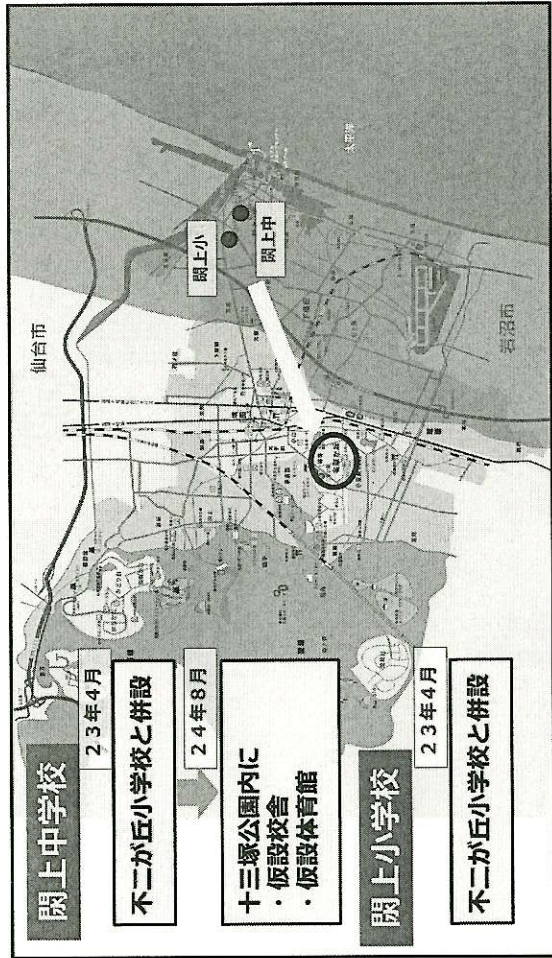

小中一貫教育校として再建するという基本方針

- ◇ 震災以前の関上小学校・関上中学校
 ・名取市で唯一小・中が同一学区
 ・小中連携を模索していた、小中一貫校の声も
- ◇ 震災後の保護者アンケート
 ・同一場所での再建を望む声が多数
- ◇ 「再建懇話会」からの提言
 ・小中連携、地域との連携、9年間を見通した教育などの観点から小中一貫教育校が望ましい

市全体での小中連携の推進・中1ギャップの解消

校舎一体型小中一貫教育校として現地に再建する

学校教育法等の一部を改正する法律 小中一貫教育制度の導入

学校教育制度の多様化及び弾力化を推進するため、小中一貫教育を実施することを
 目的とする義務教育学校の制度を創設する
 平成28年4月1日施行

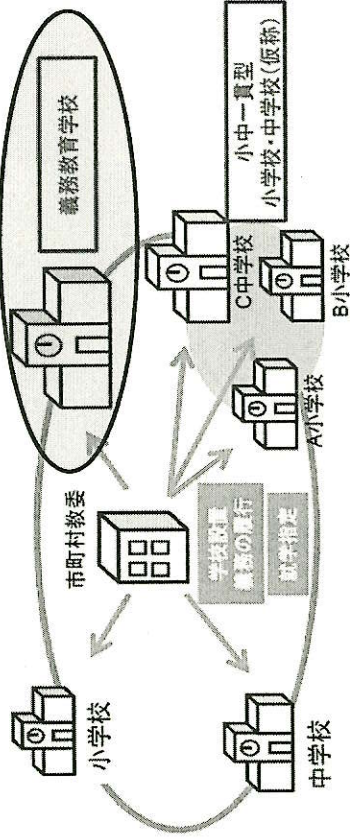

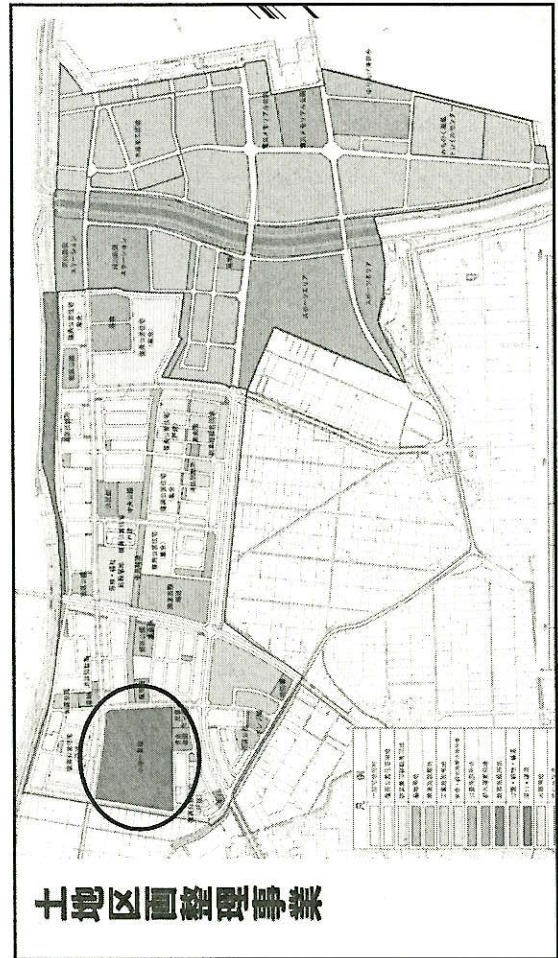
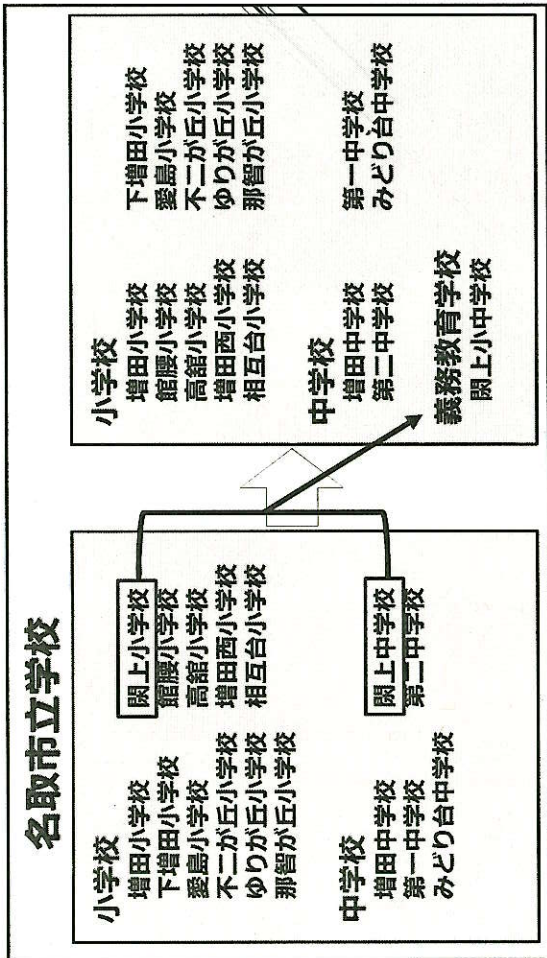
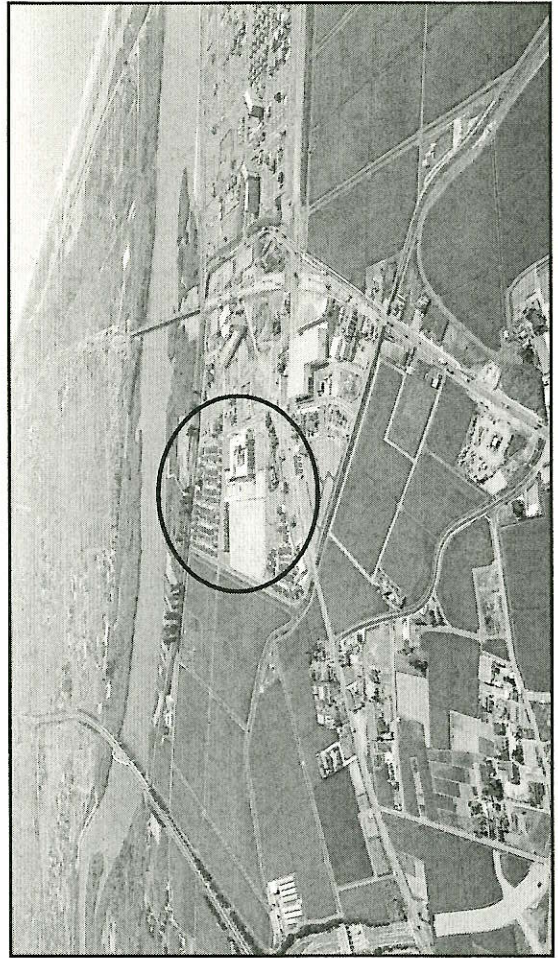
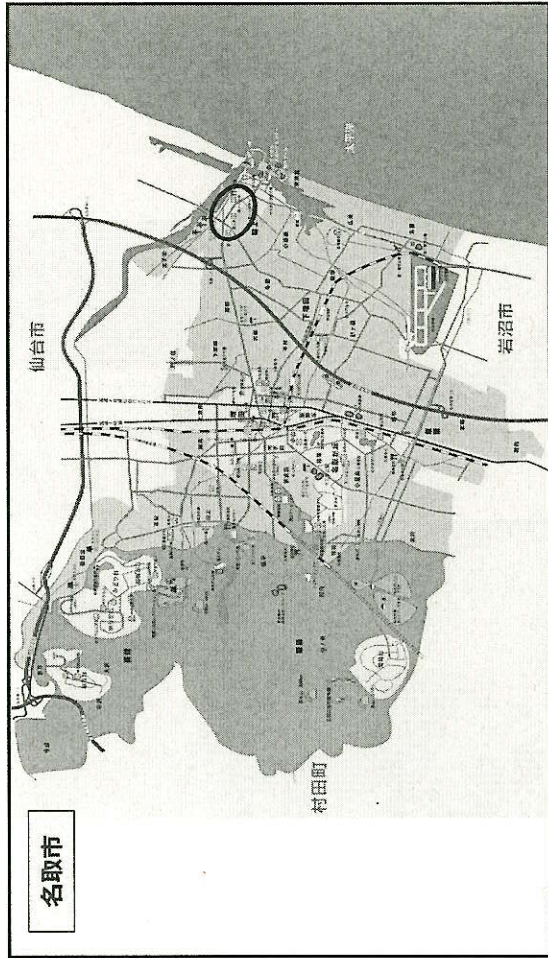

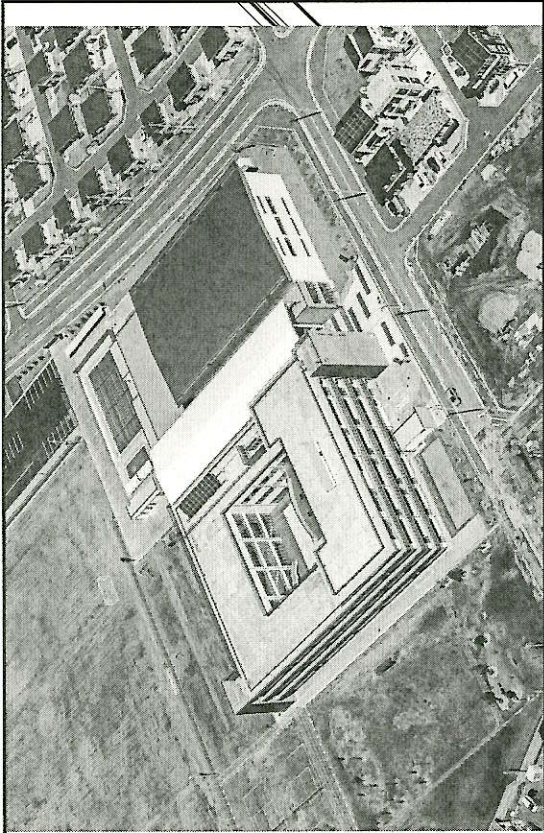

関上小中学校全景

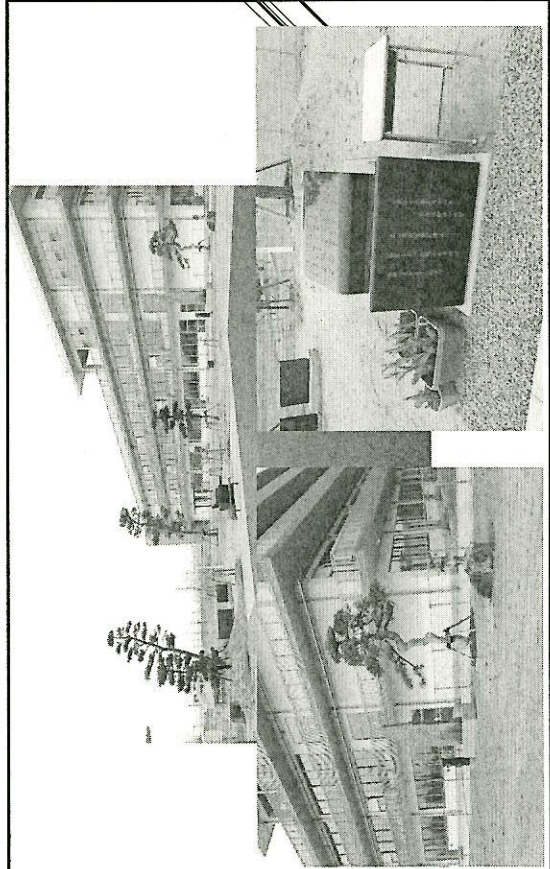

関上エントランス

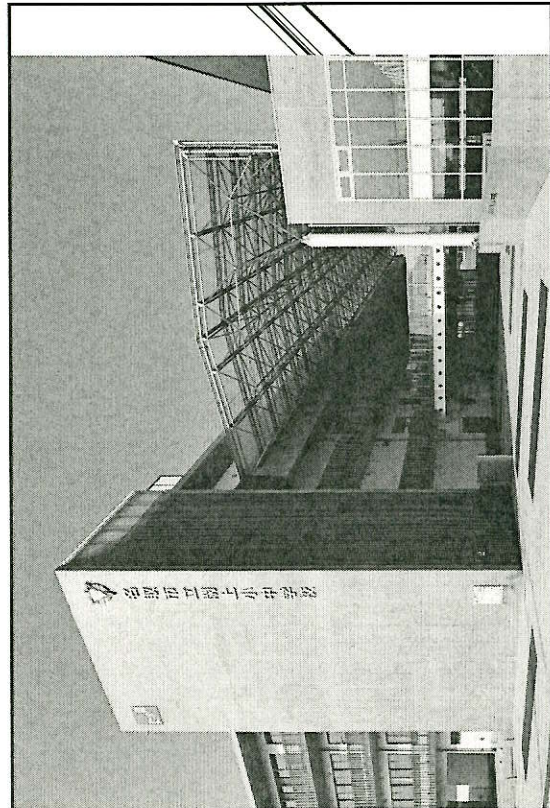
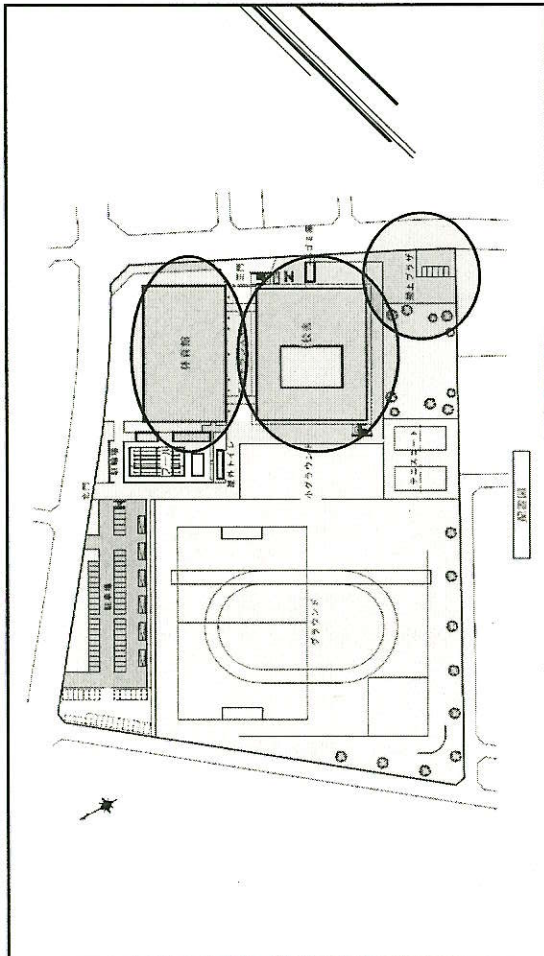

エントランスモール

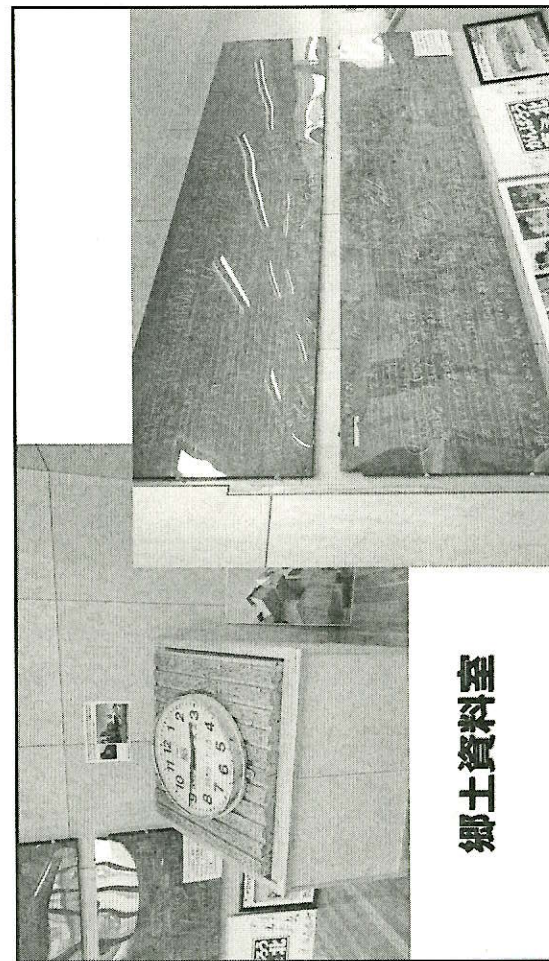
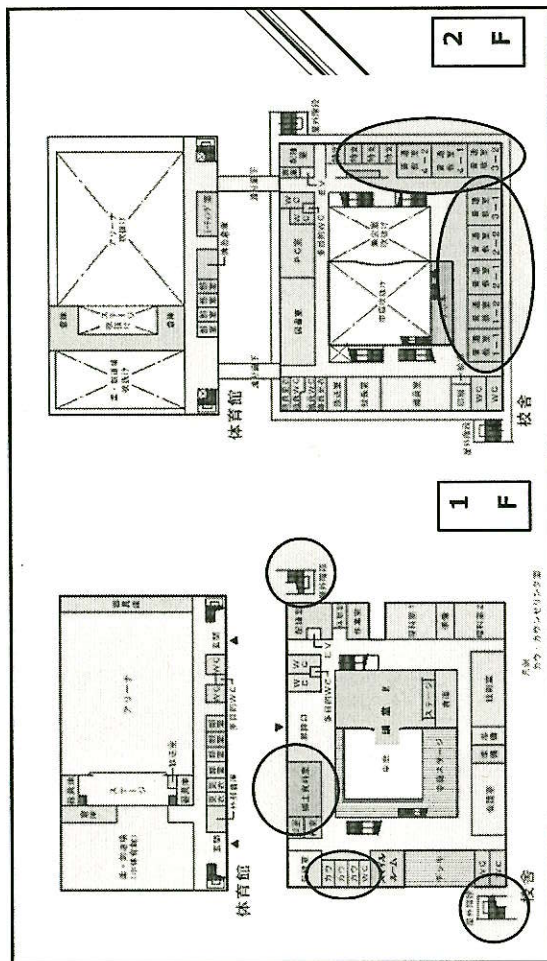
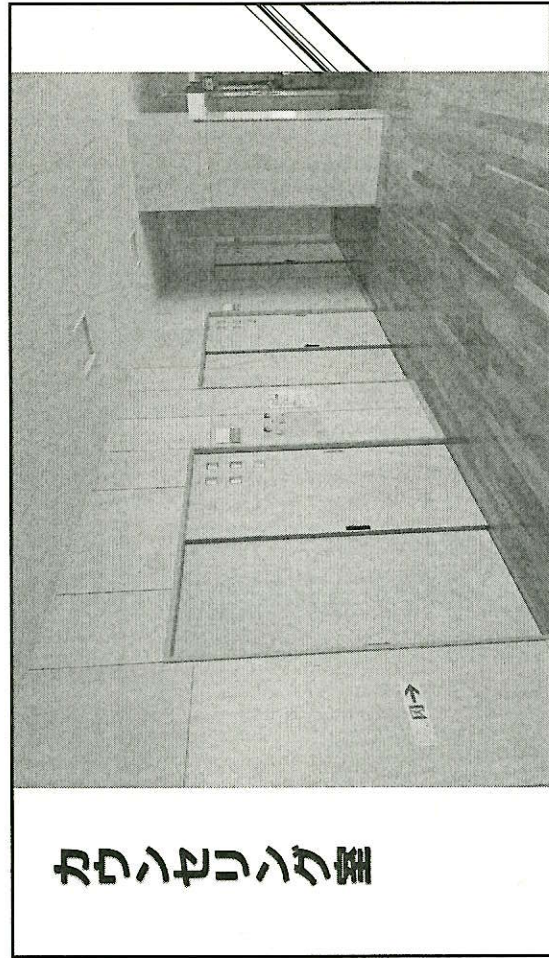
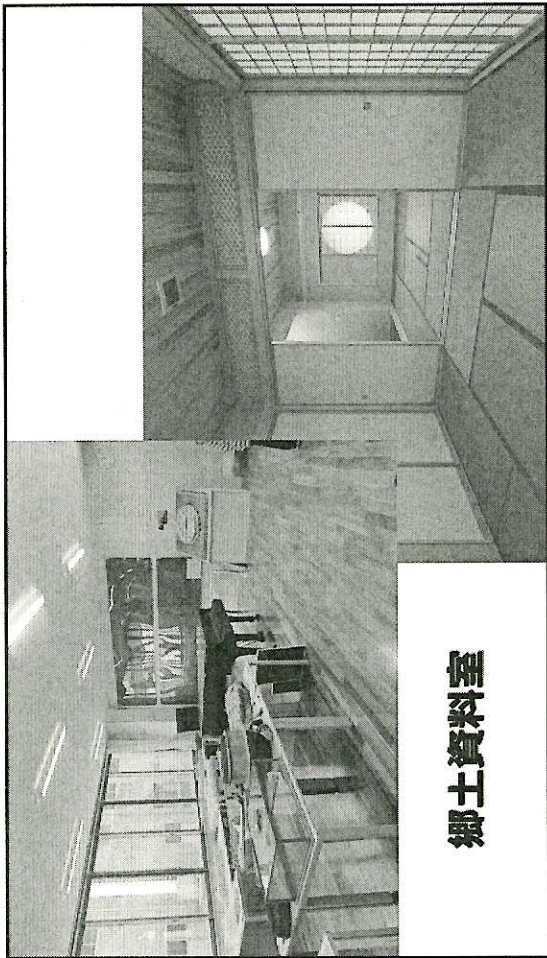

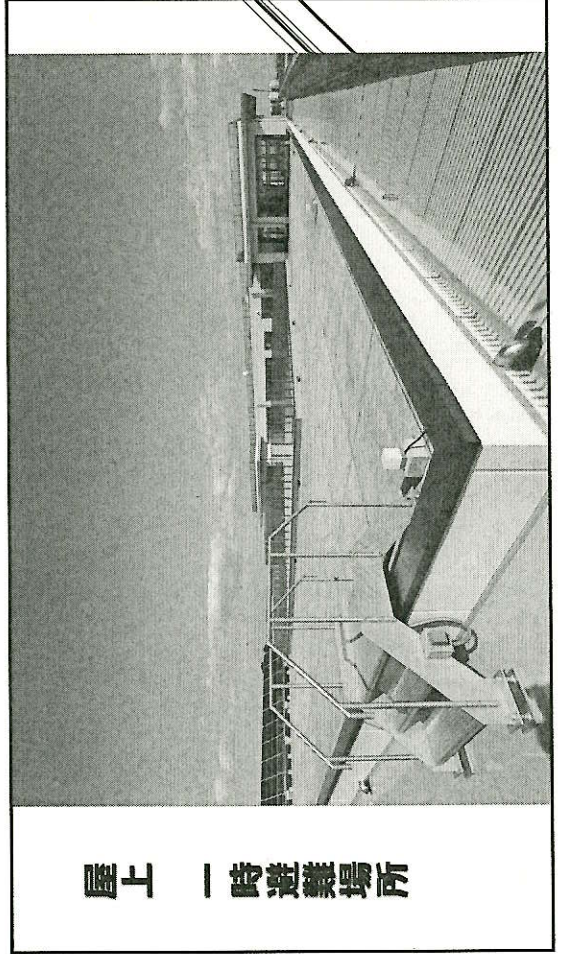
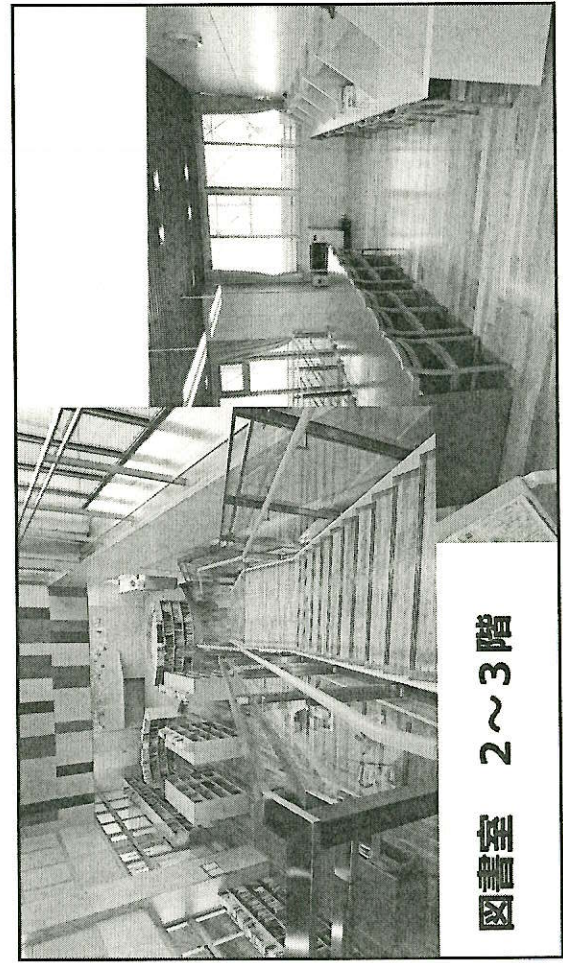
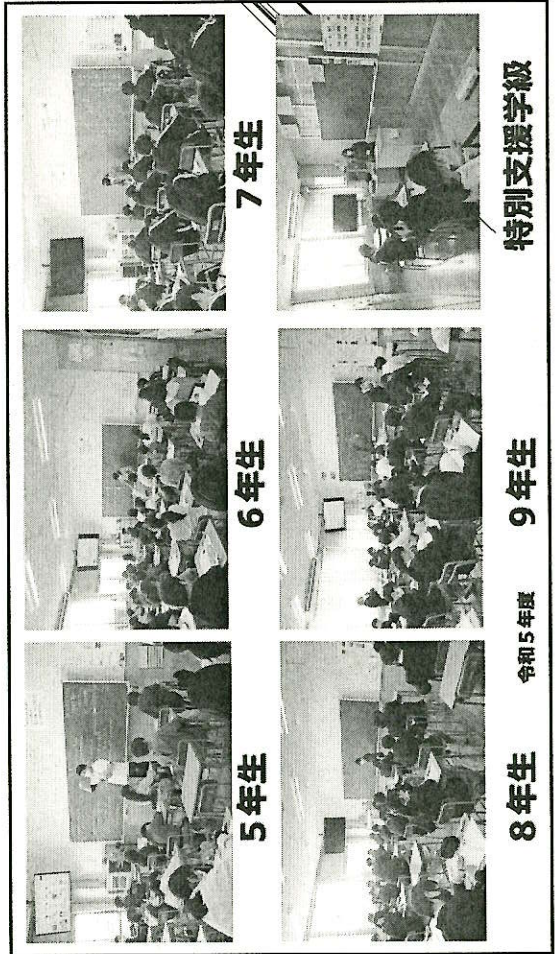
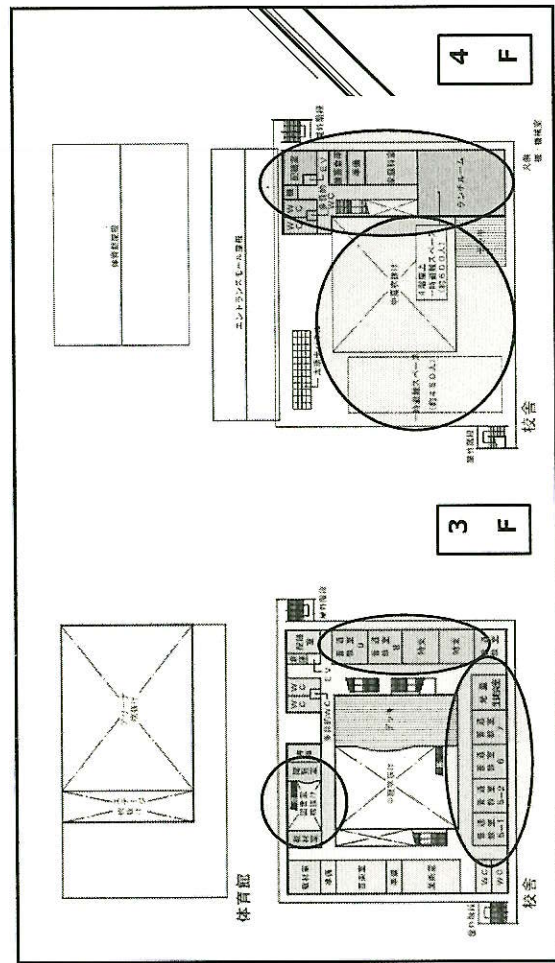

小中一貫教育校の基本構想 26年7月策定

魅力ある，特色ある学校

地域とともに歩む学校

地域防災拠点としての学校

小中一貫教育校の基本構想

児童生徒が生き生きと学ぶ
「校舎一体型小中一貫教育校」

小中共用の職員室の設置
自然な異年齢交流が生まれる教室配置の工夫

9年間を見通した教育課程の編成と実施

発達段階に即した4・3・2制
5，6年生への教科担任制の導入

魅力ある
特色ある学校

9年間の一貫した教育

「4・3・2制」による一貫した教育

入学式
4月

1小1～1小4

1年

2年

3年

4年

5年

6年

7年

8年

9年

立志式

中2・中3

後期

卒業式
3月

10才の
ちかい

10才の
ちかい

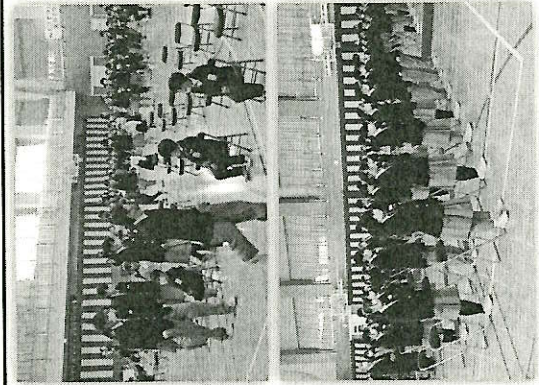

(令和5年度)
入学式

(令和4年度)
卒業式



魅力ある，特色ある学校
 ●9年間を見通した教育課程の編成と魅力ある授業の創進

一部教科担任制と小中教員によるTT指導の実施

- 教科担任制を一部導入
 中学校教員による専門的な指導 中学校システムへのスムーズな移行
- 小・中学校の教員が一緒に指導
 多様な教員による指導

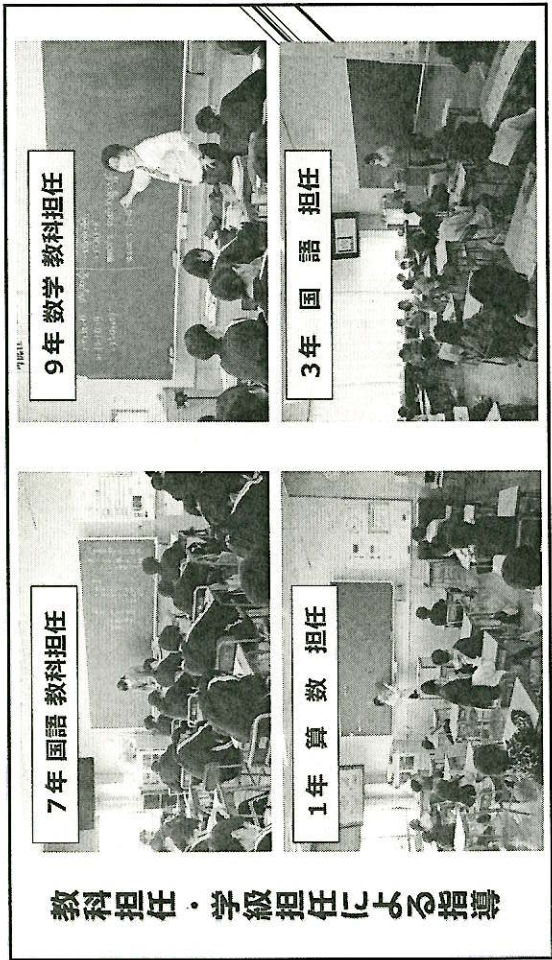

教科担任・学級担任による指導

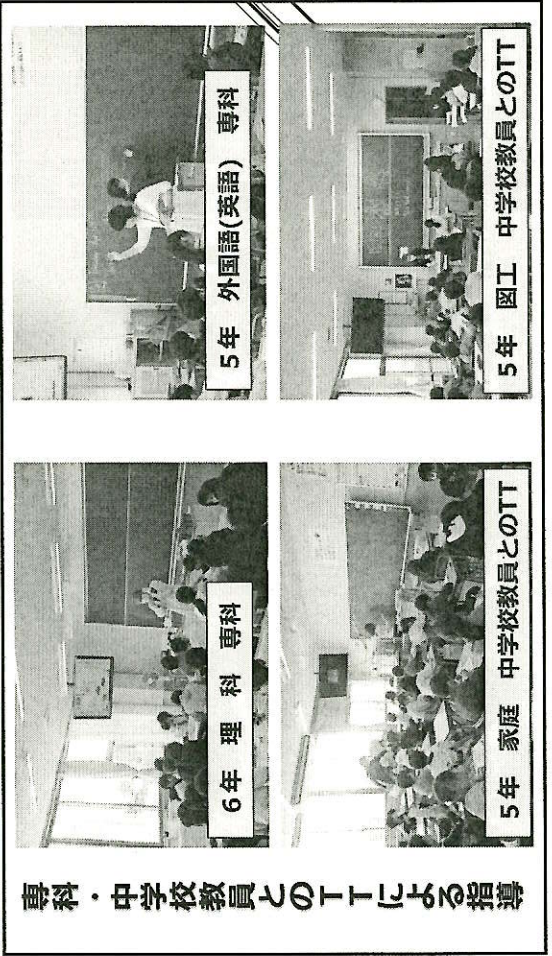

専科・中学校教員とのTTによる指導

教科担任制等の実施状況

令和5年度

	小学校教員(専科)が担当 担任と専科のT Tで指導							中学校教員が担当(担任T T) 担任(中学校教員T T)						
	前 期			中 期				前 期			中 期			
	1年	2年	3年	4年	5年	6年	7年	1年	2年	3年	4年	5年	6年	7年
国語	担任	担任	担任	担任	担任	担任	担任	担任	担任	担任	担任	担任	担任	担任
社会														
算数・数学														
理科														
音楽	担任	担任												
図工・美術	担任	担任	担任	担任										
体育	担任	担任	担任	担任	担任									
家庭・技家														
外国語														

魅力ある、特色ある学校

●9年間を貫通した教育課程の編成と魅力ある授業の創造

一部教科担任制と小中教員によるT T指導の実施

- 教科担任制を一部導入
中学校教員による専門的な指導 中学校システムへのスムーズな移行
- 小・中学校の教員が一緒に指導
多様な教員による指導

ICTの活用

タブレット端末を導入 分かりやすい授業

ICTの活用

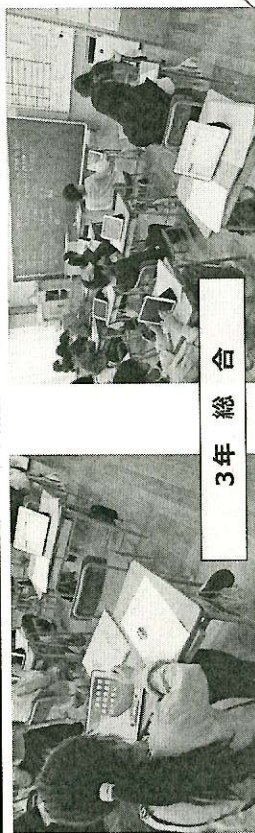

3年 総合

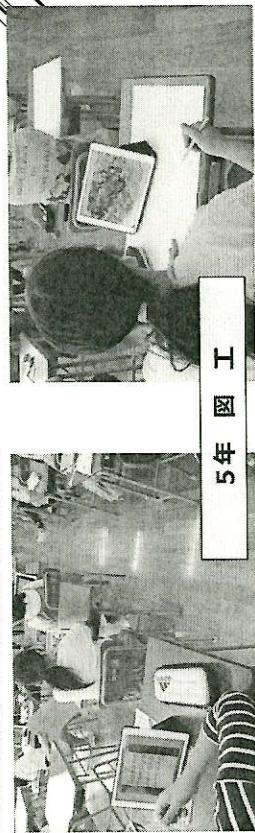

5年 図工

魅力ある、特色ある学校

●9年間を貫通した教育課程の編成と魅力ある授業の創造

一部教科担任制と小中教員によるT T指導の実施

- 教科担任制を一部導入
中学校教員による専門的な指導 中学校システムへのスムーズな移行
- 小・中学校の教員が一緒に指導
多様な教員による指導

ICTの活用

タブレット端末を導入 分かりやすい授業

英語教育の推進

1年生から外国語活動 コミュニケーション能力の育成

英語教育の推進



1年 外国語活動



2年 外国語活動



魅力ある，特色ある学校

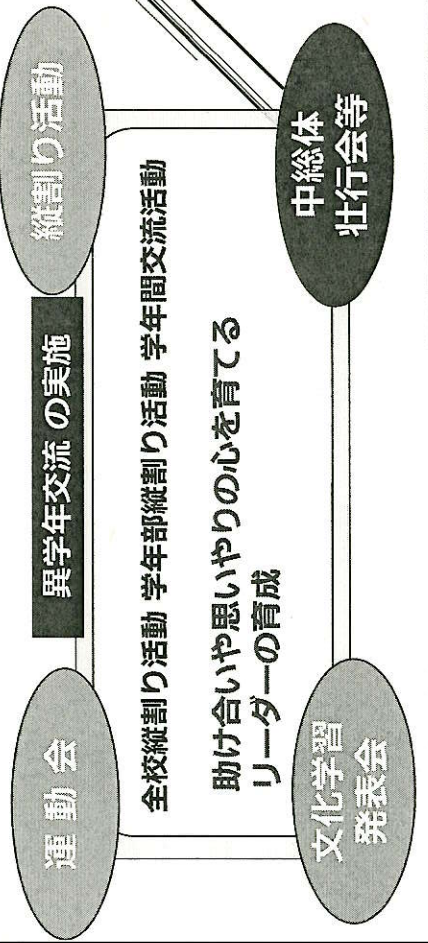

異学年交流



1年生を迎える会



縦割り活動



運動会

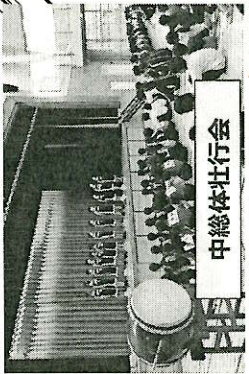

中総体壮行会

小中一貫教育校の基本構想

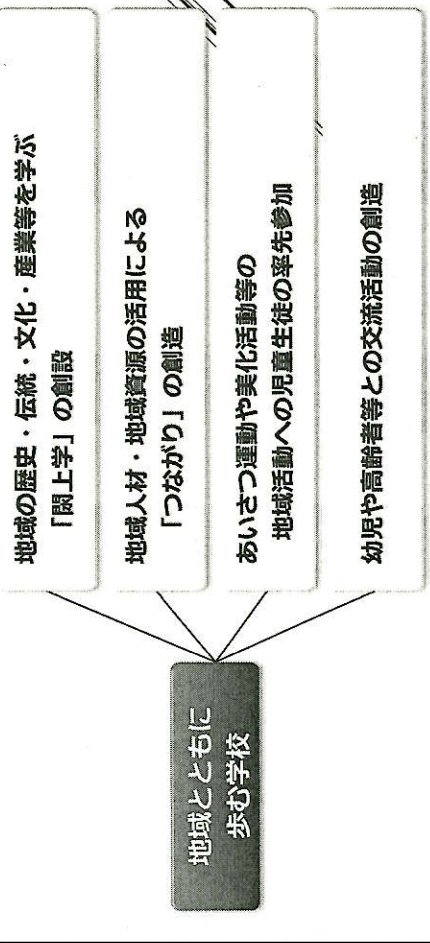

関上学の創設

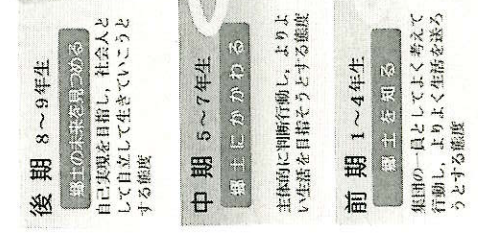

後期 8～9年生
郷土の未来を導く
自己実現を目指し、社会人と
して自立して生きていくことと
する態度

中期 5～7年生
郷土に かわる
主体的に判断行動し、よりよ
い生活を目標とするとする態度

前期 1～4年生
郷土を知る
集団の一員としてよく考えて
行動し、よりよく生活を送ろ
うとする態度

8年間の地域学習を振り返り、地域
のよさの中からさらに誇りたい要素を
設定し、探究活動で調査したものを自分
なりの方法で表現・発信する。
また、基礎体力学習を通して自分に
合った運動を継続的に実施していく力を身
に付けさせる。(年間 30～50時間程度)

地域の自然、歴史や文化、歴史、芸術、
行事についての理解を深め、地域
の人々の暮らしと自分との関わりを
考え、自分の生き方を考える。
(年間 30～50時間程度)

地域の自然や歴史の継承について理解
や課題意識及び地域の人々のよさを
いかに感じ、地域
のよさを伝える。(年間 30～40時間程度)

地域へつとむ学校



地域との合同防災訓練 令和4年度

地域と合同の運動会 令和元年9月7日

小中一貫教育校の基本構想

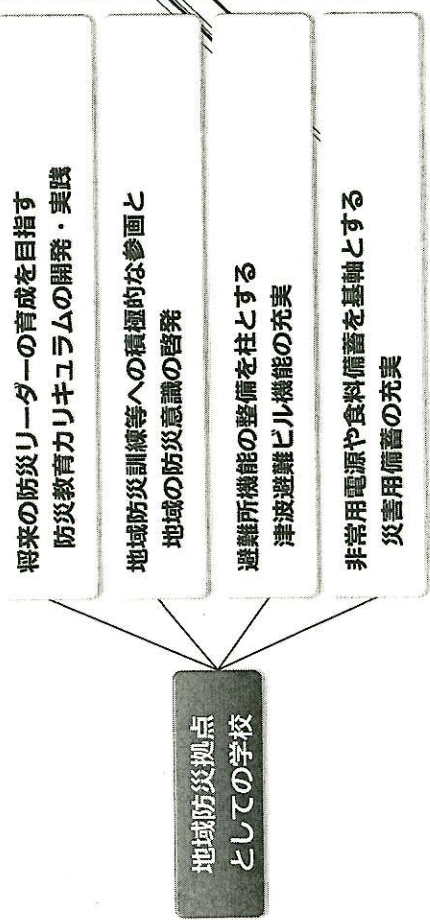

将来の防災リーダーの育成を目指す
防災教育カリキュラムの開発・実践

地域防災訓練等への積極的な参画と
地域の防災意識の啓発

避難所機能の整備を柱とする
津波避難ビル機能の充実

非常用電源や食料備蓄を基軸とする
災害用備蓄の充実

地域防災拠点
としての学校

防災教育の推進

- 防災教育を通しての命を守る教育の推進
- ・ 独自の防災教育カリキュラムの作成
 - ・ 知識を備えて行動する力の育成
 - ・ 津波に対応した避難訓練及び地域との合同防災訓練
 - ・ 自他の生命を尊重する心と態度の育成

名取市独自の防災教育カリキュラム
毎月「11日」の月命日 「防災学習日」

児童生徒数

令和5年4.1現在

学年等	前期						中期						後期						特別支援	合計	
	1		2		3		4		5		6		7		8		9				
	1組	2組	1組	2組	1組	2組	1組	2組	1組	2組	1組	2組	1組	2組	1組	2組	1組	2組			
男	12	13	17	17	13	14	10	10	14	15	13	14	16	15	4	5	1	2	3	212	
女	9	8	16	17	12	12	13	13	15	15	26	17	16	24	1	3	1	0	4	0	222
計	21	21	33	34	25	26	23	23	29	30	39	31	32	39	5	7	6	1	6	3	434
計(含特支)	46		69		55		48		62		43		36		33		42				434

※434名中211名は指定校変更により学区外から通学

年度(5月1日)	平成30	令和元	令和2	令和3	令和4	令和5	令和6
児童生徒数	140	209	299	366	418	434	

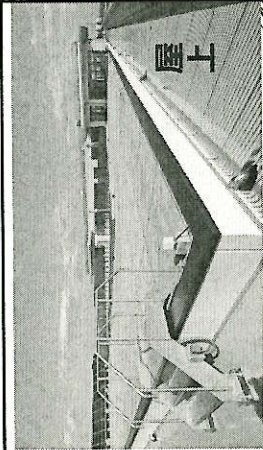

屋上

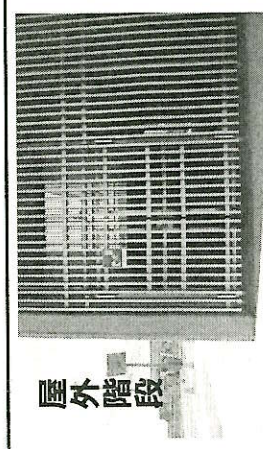

屋外階段

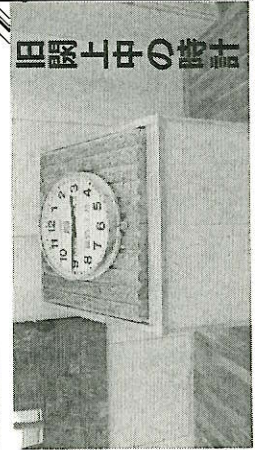

旧閑上中の時計

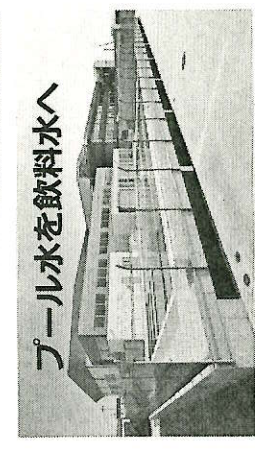

プール水を飲料水へ

児童生徒の通学方法

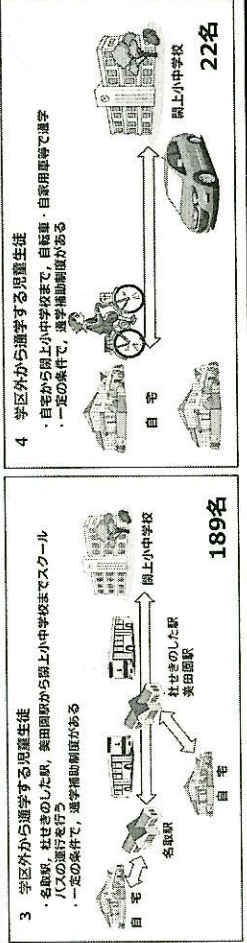
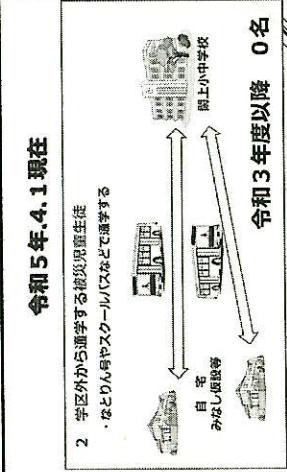
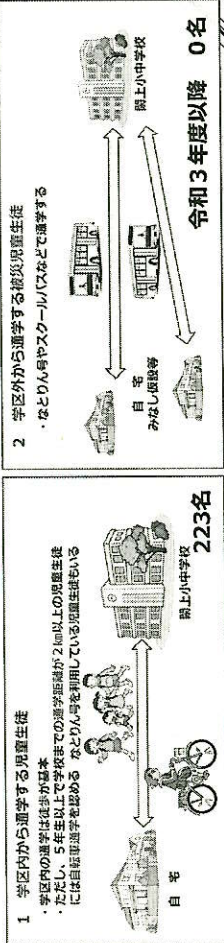

閑上小中学校 校歌

一 緑の松原 美しく
 海風の薫る ふるさとに
 陽のあざやかに 降りそそぐ
 ここ閑上の 学び舎で
 未来の扉を 開こうと
 強い心で 歩みます
 閑上小中 我が母校
 閑上小中 我が母校

二 はるかに望む 水平線
 世界に続く 太平洋
 波打つ音を 歌とときく
 ここ閑上の 学び舎で
 友と行く道 明日へと
 めざす高みへ 栄えあれ
 閑上小中 栄えあれ
 閑上小中 栄えあれ

・作詞 渡邊誠 渡邊峻 大沼あゆみ
 ・補作 八森伸 渡邊隆仁 峯岸真仁
 ・作曲 今井邦男

校章

知・徳・体を象徴する三対の松葉でイニシヤルYのイメージを形作った。中央には砂浜に自生するハマボウフウを配置し、九つの花で小中一貫校九か年の課程を表した。背景の円は、広大で波穏やかなるごと闊上の海である。

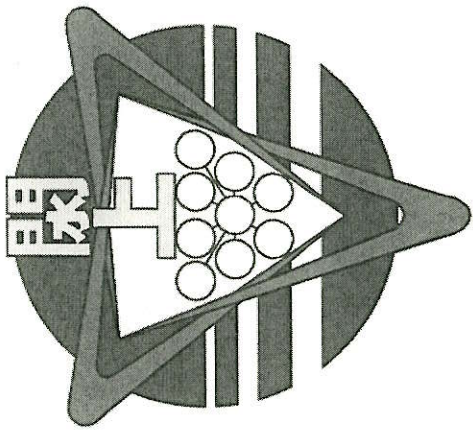

旧閑上小・閑上中学校章

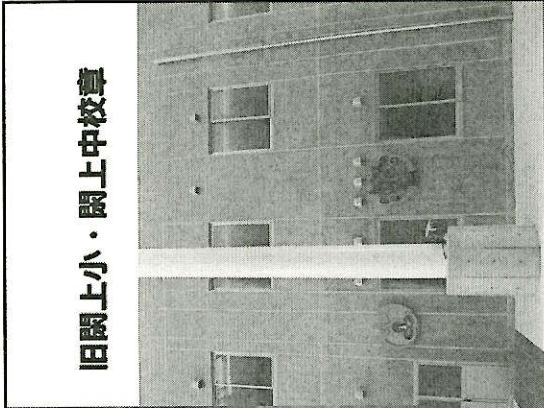

旧閑上小・閑上中学校歌

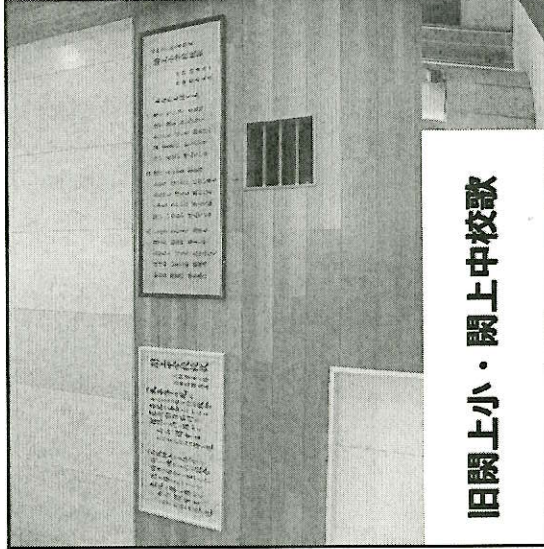

名取市立閑上小中学校 開校6年目

4・3・2年制による9年間の一貫教育



名取市教育委員会 名取市立閑上小中学校 令和5年10月7日

スクールバスの運行について

- ・閑上学区外から通学する児童生徒については、スクールバスの運行を行います。
- ・登校時は3コースあり、名取駅発と美田園駅発についてはそれぞれ2便、杜せきのした駅発については1便、下校時は下校時間、降りる駅によってそれぞれ3便ずつ運行しております。

【令和5年度時刻表】

1 登校時

・名取駅 → 閑上小中学校

	バス停	名取駅	閑上小中学校
1便目	時刻	7:45 発	8:10 着
2便目	時刻	7:50 発	8:15 着

・杜せきのした駅 → 閑上小中学校

	バス停	杜せきのした駅	閑上小中学校
1便	時刻	7:40 発	8:00 着

・美田園駅 → 閑上小中学校

	バス停	美田園駅	閑上小中学校
1便目	時刻	7:45 発	8:00 着
2便目	時刻	7:50 発	8:05 着

2 下校時（降りる駅のバスに乗っていただくようになります）

・名取駅行き

	バス停	閑上小中学校	名取駅
1便目	時刻	15:00 発	15:25 着
2便目	時刻	16:00 発	16:25 着
3便目	時刻	18:00 発	18:25 着

・杜せきのした駅行き

	バス停	閑上小中学校	杜せきのした駅
1便目	時刻	15:00 発	15:20 着
2便目	時刻	16:00 発	16:20 着
3便目	時刻	18:00 発	18:20 着

・美田園駅行き

	バス停	閑上小中学校	美田園駅
1便目	時刻	15:00 発	15:15 着
2便目	時刻	16:00 発	16:15 着
3便目	時刻	18:00 発	18:15 着

※例として、1便目は5時間授業、2便目は6時間授業、3便目は7～9年生の部活動に対応しております。また、3便目の出発時刻は月（季節）により変動します。

◎名取駅

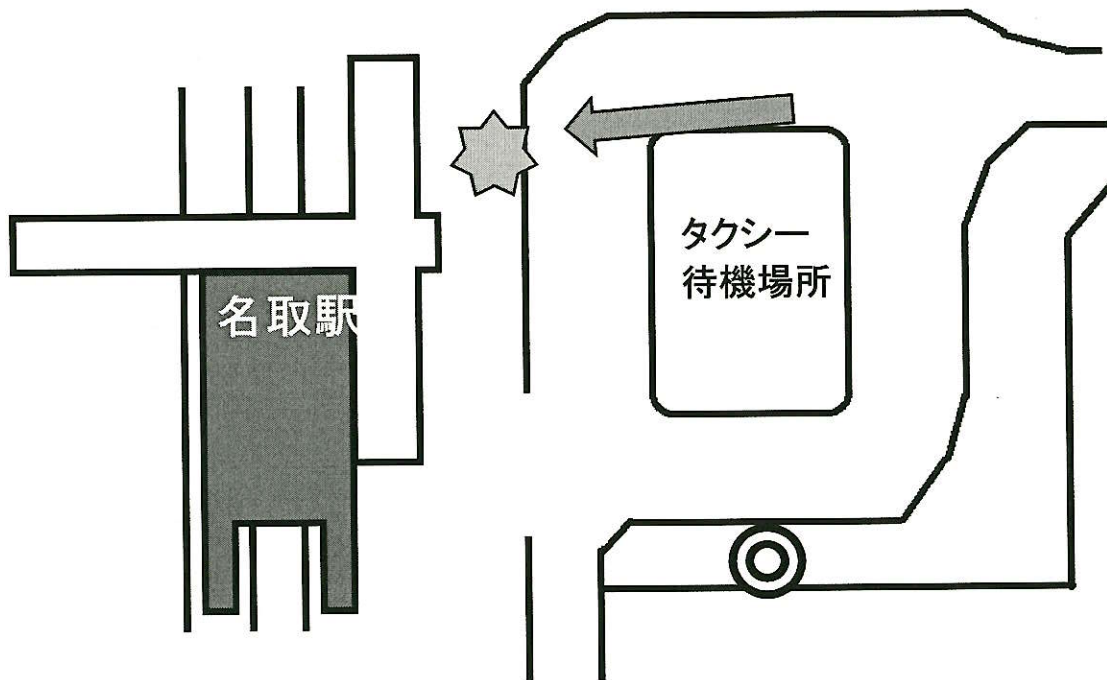
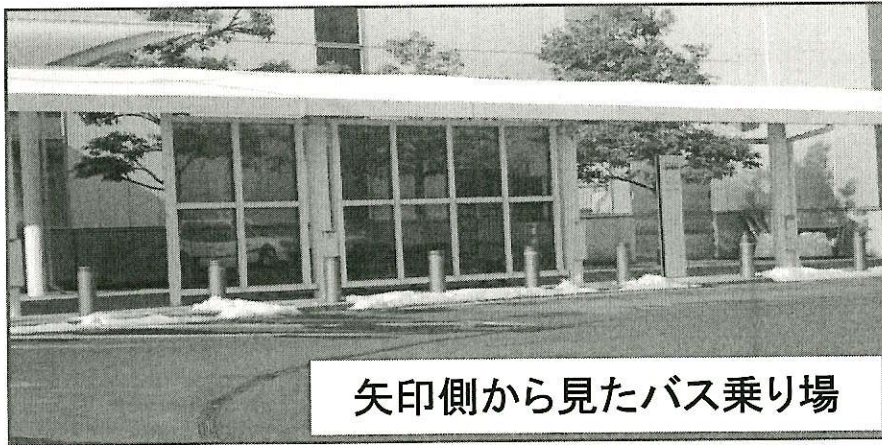



バス乗り場

バス降り場

◎杜せきのした駅

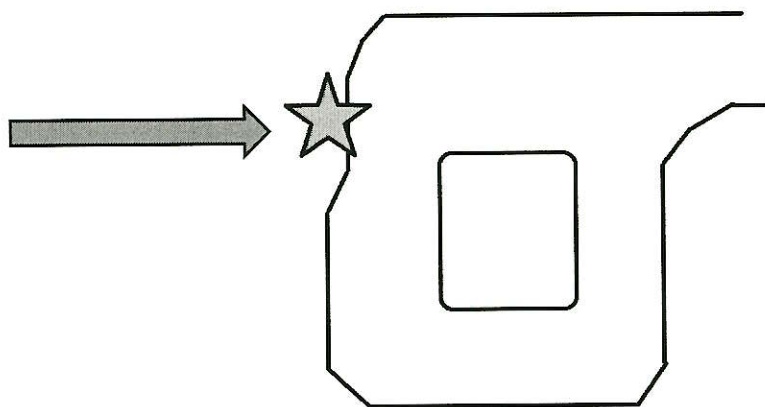

矢印側から見たバス乗降場



杜せきのした駅



バス乗降場

◎美田園駅

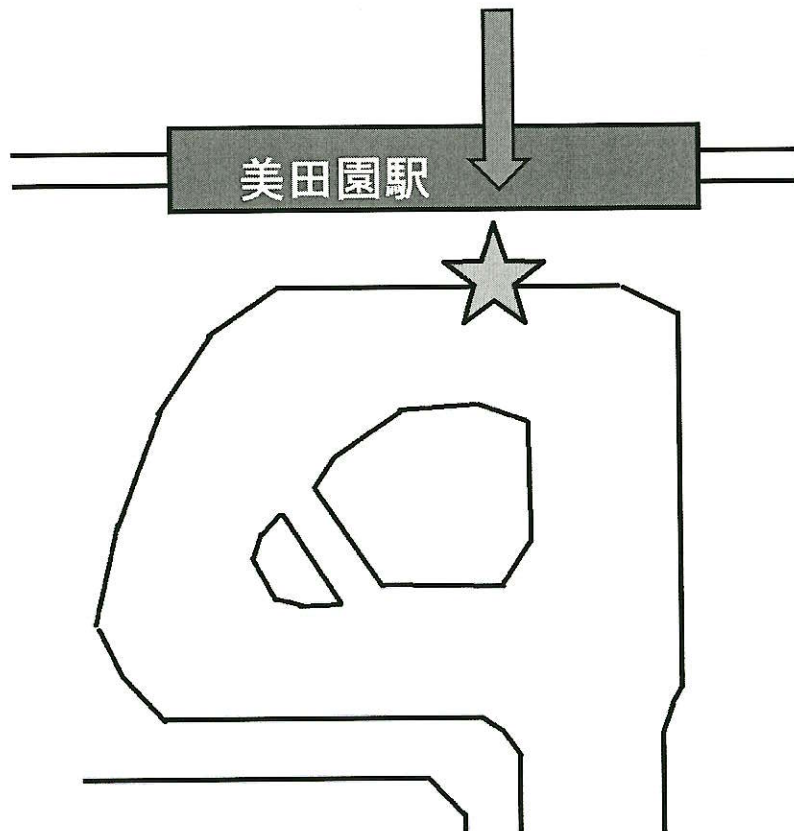

バス乗降場

閑上小中学校通学費補助の流れについて

1. 補助対象者条件

閑上学区外から通学する児童生徒のうち、次のいずれかに該当する児童生徒の保護者を補助対象者とします。

- ① 名取駅、杜せきのした駅、美田園駅から閑上小中学校を結ぶスクールバスを利用する場合で、自宅から最寄りのスクールバス乗り場までの距離が1 km以上ある場合。
- ② 名取駅、杜せきのした駅、美田園駅から閑上小中学校を結ぶスクールバスを利用しない場合で、自宅から閑上小中学校までの通学距離が1～6年生で4 km以上、7～9年生で6 km以上ある場合。

2. 補助決定までの流れ

- ① 「閑上小中学校通学方法申出書兼通学費補助申請書」の提出（～2月中旬）
閑上小中へ入学・転学する手続きの際にお渡しますので、通学方法が決まりましたら、ご記入の上教育委員会へご提出ください。



- ② 補助対象者決定（3月中旬～下旬）
教育委員会にて申出書の内容を確認し審査結果を通知します。補助対象者には、「補助対象者決定通知書」と一緒に「補助金交付申請書」を送付します。
決定通知を受け取り後に、定期券購入や駐輪場定期利用申込を行ってください。

3. 補助金交付までの流れ

補助金交付申請をご提出いただいてから内容を確認し、補助金交付となりますが、補助対象となる通学費の種類によって補助金交付申請の時期が異なりますのでご注意ください。

○電車・バス定期券購入代補助

補助対象者決定通知書受取後に、定期券を購入してください。

受取前に購入された定期券は補助の対象となりませんのでご注意ください。

定期券の使用期間が終わりましたら、補助金交付申請書に使い終わった定期券の写しを添え、学校経由で教育委員会へご提出願います。

○自転車購入代補助（5年生から6年生及び7年生から9年生までの各期間につき1台）

補助対象者決定通知を受け取る前にご購入いただいて構いませんが、閑上小中学校へ入学する3か月前以降に購入したものを対象とします。（例：4月入学の場合、その年の1月以降に購入したもの）

交付申請は4月以降に補助金交付申請書に、領収書（購入内容の明細が記載されているもの。レシート可。）を添え、学校経由で教育委員会へご提出ください。

○有料駐輪場定期利用料金補助

補助対象者決定通知書受取後に、駐輪場利用申込をしてください。

有料駐輪場定期利用の期間が終了した時点で、補助金交付申請書に**利用期間にかかる領収書を添え**、学校経由で教育委員会へご提出ください。

○自家用車送迎時燃料代相当額補助

補助金交付申請書に必要事項をご記入のうえ、入学後に学校経由で教育委員会へご提出ください。

○補助対象通学費一覧

補助対象通学費	補助金額	申請時期	添付書類	備考
電車・バス定期券 購入代	購入額の全額	定期券通用期間終了時	使い終わった定期券の写し	
通学用自転車購入代	車両本体購入額全額 (上限 20,000 円)	自転車購入後	自転車購入時の領収書(レシート可)	入学の 3 か月前以降に購入したものを対象とします。
有料駐輪場定期利用料金	利用料金全額	定期利用期間終了後	領収書の写し	
自家用車送迎時燃料相当額	所定の計算方法によって算定した金額の全額	入学式以降、速やかに申請	なし	補助適用には条件有り

担当：教育委員会 教育総務課教育総務係
電話：724-7169

令和5年度 年間行事予定（4月～6月）

日	曜	4月	日	曜	5月	日	曜	6月
1	土		1	月	安全点検日 9年生話すことテスト 部活動見学（5・6年）	1	木	安全点検日 歯科検診（1～3年） 中総体予備日②
2	日		2	火	部活動見学（5・6年）	2	金	委員会活動③ 眼科健診（抽出）13:30
3	月	学年始休業日	3	水	憲法記念日	3	土	
4	火		4	木	みどりの日	4	日	
5	水		5	金	こどもの日	5	月	クラブ活動② プール開始
6	木		6	土		6	火	児童生徒集会①
7	金		7	日		7	水	1・7年他耳鼻科検診
8	土		8	月	委員会活動② 循環器検査（1,4,7年） 体力テスト実施期間5月中 市中体連強化期間	8	木	防災学習日 7年歯科保健指導 歯科検診（7～9年）
9	日		9	火	5年田植え	9	金	
10	月	披露式 1学期始業式（3時間）	10	水	内科・結核検診（4～6年わひあ） 尿検査配付	10	土	
11	火	入学式 13:30	11	木	防災学習日 尿検査回収	11	日	
12	水	身体計測（5～9年）	12	金	尿検査回収予備日	12	月	演技図説明会 市中陸上大会壮行式（朝）
13	木	I期時間割開始 副教材販売（中） 身体計測（4年）6年生質問紙	13	土		13	火	市中陸上大会
14	金	身体計測（3年）	14	日		14	水	市中陸上大会予備日・選手選考
15	土		15	月	クラブ活動① 市中体連理事会・抽選会	15	木	
16	日		16	火	田植え予備日	16	金	
17	月	身体計測（2年わひあ） 児童生徒会活動説明会（5～9年）	17	水	修学旅行	17	土	
18	火	全国学力・学習状況調査 市教研総会・部会	18	木	修学旅行	18	日	
19	水	身体計測（1年）	19	金	修学旅行	19	月	
20	木	避難訓練（経路確認2校時）	20	土		20	火	市中水泳大会
21	金	聴力検査（2・3年） 委員会活動①	21	日		21	水	運動会総練習・反省
22	土	授業参観・学年懇談会 PTA総会	22	月		22	木	
23	日		23	火	児童生徒総会（5～9年）	23	金	運動会前日準備 1～4年5時間授業
24	月	振替休業日	24	水	内科・結核検診（1～3年）	24	土	運動会
25	火	2～9年NRTテスト 部活動集会	25	木	歯科検診（4～6年わひあ）	25	日	
26	水	内科結核検診（7～9年）聴力検査（1年）	26	金	市中総体壮行式（全学年）	26	月	振替休業日（6/24）
27	木	交通教室（1～9学年）	27	土	市中総体① 通常授業3校時限（1～6年）	27	火	朝会（表彰）
28	金	1年生を迎える会（3校時）	28	日	市中総体② 1～6年通常の休業日（日曜扱い）	28	水	2年校外学習（水族館） 実力テスト（9年）
29	土	昭和の日	29	月	振替休業日（5/27）	29	木	9年 命の講演会
30	日		30	火	振替休業日（5/28）1～6年臨時休業	30	金	総文・中庭コンサート
			31	水	中総体予備日①			

令和5年度 年間行事予定 (7月～9月)

日 曜	7月	日 曜	8月	日 曜	9月
1 土	地区別公立高校合同説明会 (仙南 県中通信陸上)	1 火		1 金	安全点検日 委員会活動⑤
2 日	県中通信陸上	2 水		2 土	
3 月	安全点検日 クラブ活動③	3 木		3 日	
4 火	市中駅伝大会	4 金		4 月	クラブ活動⑤
5 水	市中駅伝大会 予備日	5 土		5 火	朝会
6 木	5年宿泊学習	6 日		6 水	
7 金	5年宿泊学習	7 月		7 木	定期テスト (前期末) ①
8 土		8 火		8 金	定期テスト (前期末) ②
9 日		9 水		9 土	
10 月	研究授業の日	10 木		10 日	
11 火	委員会活動④ 部活動体験 (~19日)	11 金	山の日	11 月	児童生徒集会③ クラブ活動⑥ 市中新人大会強化期間
12 水	フリー参観情報モラル教室 (5~7年) 生徒指導等合同会議・学校評議員会	12 土		12 火	身体測定 (わひ・5・6年) 英語地区予選
13 木	防災学習日 特支・東部あすなろ会	13 日		13 水	身体測定 (1・2年)
14 金	避難訓練 (放送)	14 月		14 木	身体測定 (3・4年) 防災学習日 私立高合同入試説明会
15 土		15 火		15 金	6年仙台自主研修
16 日		16 水		16 土	
17 月	海の日	17 木		17 日	
18 火	児童生徒集会②	18 金		18 月	敬老の日
19 水	避難訓練 (不審者対応)	19 土		19 火	
20 木	夏休み前集会 大掃除 県中総体壮行会 (全学年)	20 日		20 水	こころの劇場 (6年)
21 金	夏季休業日	21 月		21 木	4年生校外学習 (天文台) 予定
22 土	県中総体①	22 火	夏季休業日 (最終日)	22 金	市中新人大会壮行式 (全学年)
23 日	県中総体②	23 水	夏休み明け集会	23 土	秋分の日
24 月	県中総体③	24 木	実力テスト	24 日	市新人大会 実力テスト (9年)
25 火	県中総体④教育相談①	25 金	市中新人大会抽選会	25 月	振替休業日 (9/24)
26 水	教育相談②	26 土		26 火	市中新人大会予備日
27 木	教育相談③	27 日		27 水	県英語暗唱大会 5年 稲刈り
28 金	教育相談④	28 月	クラブ活動④ 市中英語暗唱弁論大会	28 木	
29 土		29 火	2年生6時間開始 薬物乱用防止教室 (6・8年)	29 金	児童生徒会立会演説会・投票
30 日		30 水		30 土	園上保育所運動会 (体育館使用)
31 月	教育相談⑤	31 木			

令和5年度 年間行事予定 (10月～12月)

日	曜	10月	日	曜	11月	日	曜	12月
1	日		1	水	進路説明会 (9年)	1	金	安全点検日 指導主事訪問
2	月	委員会活動⑥	2	木	市教研教科部会研修会	2	土	
3	火	1年校外学習 (動物園)	3	金	文化の日	3	日	
4	水	5年 稲刈り予備日	4	土		4	月	
5	木	実力テスト (9年)	5	日		5	火	朝会 (音楽) 委員会活動⑧
6	金	1学期終業式 打合せ 通信票配付	6	月	委員会活動⑦ 7年命の講演会	6	水	
7	土	学校説明会 三地区大会	7	火	職場体験 5年生校外学習 (トヨタ)	7	木	フリー参観
8	日		8	水	職場体験	8	金	
9	月	スポーツの日	9	木	職場体験 7年県内自主研修	9	土	
10	火	秋季休業日	10	金		10	日	友情ネットプロジェクト (バレー)
11	水	秋季休業日	11	土		11	月	
12	木	2学期始業式 防災学習日	12	日		12	火	児童生徒集会⑥
13	金	8年 命の講演会	13	月	クラブ活動⑦ 3年クラブ見学	13	水	特支・東部あすなる会 市造形展・あすなる展 (~16日)
14	土	三地区大会予備日	14	火	児童生徒集会⑤ 能楽アウトリーチ (6年)	14	木	防災学習日・避難訓練 (放送)
15	日		15	水	就学時健康診断 (全校3時限)	15	金	
16	月	クラブ活動⑧	16	木	防災学習日 避難訓練 (火災)	16	土	
17	火		17	金	夢サポート事業 (8年生)	17	日	
18	水		18	土		18	月	クラブ活動⑨
19	木		19	日		19	火	大掃除
20	金		20	月		20	水	
21	土		21	火	教育相談① (7~9年生)	21	木	大掃除
22	日		22	水	教育相談② (7~9年生) 市中体連理事会	22	金	冬休み前集会
23	月	音楽発表会壮行式 (朝会)	23	木	勤労感謝の日	23	土	冬季休業日 (~1/9)
24	火	文化学習発表会 1	24	金	教育相談③ (7~9年生)	24	日	
25	水	文化学習発表会 2	25	土		25	月	
26	木	市小音楽発表会 (4年弁当)	26	日		26	火	
27	金	ユニセフ・キャラバン・キャンペーン (5~9年) 引継ぎリハ	27	月	教育相談④ (7~9年生)	27	水	
28	土	地域合同避難訓練・引き渡し訓練	28	火	教育相談⑤ (7~9年生)	28	木	仕事納め
29	日		29	水	教育相談⑥ (7~9年生)	29	金	
30	月	振替休業日 (10/28)	30	木		30	土	
31	火	朝会 (任命式・引継ぎ式) 研究授業の日				31	日	

令和5年度 年間行事予定 (1月～3月)

日	曜	1月	日	曜	2月	日	曜	3月
1	月	元日	1	木	安全点検日 私立高校入試B	1	金	卒業式全体練習① 委員会活動⑩ 安全点検日
2	火		2	金		2	土	
3	水		3	土		3	日	
4	木	仕事始め 安全点検日	4	日		4	月	卒業式全体練習②
5	金		5	月	委員会活動⑩	5	火	公立一次学力検査日
6	土		6	火	朝会	6	水	公立一次面接等
7	日	県立中学学力検査日	7	水	新1・7年 入学説明会	7	木	9年生を送る会
8	月	成人の日	8	木	定期テスト① (7～9年)	8	金	卒業式総練習・前日準備 9年弁当 公立一次学力検査追試
9	火	冬休み明け集会	9	金	定期テスト② (5～9年)	9	土	卒業式 1～4年通常の休業日 (土曜扱い)
10	水	私立推薦入試	10	土		10	日	
11	木	実力テスト (7～9年) 防災学習日	11	日	建国記念の日	11	月	全校集会
12	金	委員会活動⑨ 県立中学結果郵送日	12	月	振替休日	12	火	振替休業日1～4年臨時休業
13	土		13	火		13	水	修了認定会
14	日		14	水		14	木	公立高校合格発表学校
15	月	児童生徒集会⑦	15	木	防災学習日 (避難訓練・放送)	15	金	
16	火	10才のちかい (1～4年) リハーサル	16	金	授業参観・懇談会 学校評議員会	16	土	
17	水		17	土		17	日	
18	木		18	日		18	月	転入学説明会
19	金	10才のちかい (1～4年)	19	月		19	火	公立2次試験
20	土		20	火	児童生徒集会⑧	20	水	春分の日
21	日		21	水	卒業認定会	21	木	
22	月		22	木		22	金	修了式 (1～8年) 3時限 大掃除
23	火	立志式 (5～7年) リハーサル	23	金	天皇誕生日	23	土	
24	水		24	土		24	日	
25	木		25	日		25	月	学年末休業日
26	金	立志式 (5～7年)	26	月		26	火	
27	土		27	火		27	水	
28	日		28	水		28	木	離任式
29	月	新1年生連絡会	29	木		29	金	
30	火	私立高校入試A				30	土	
31	水					31	日	

部活動について

○ 目標

- (1) 心身ともに調和の取れた児童生徒を育成するために、児童生徒一人一人の文化的体育的な面での能力の伸長を目指す。
- (2) 教師と児童生徒、及び学年・学級を越えた異学年集団のふれ合いを通して、望ましい人間関係の構築を図ったり、自己肯定感を高めたりする。
- (3) 児童生徒の発達段階を考慮した、自発的・自治的な活動を通して、個性の伸長や健康な身体を作る。

○ 基本方針

- (1) 児童生徒の自発的、自治的な活動を展開し、児童生徒の力でよりよい集団活動ができるように指導・援助する。
- (2) ※7年生・8年生・9年生は全員入部することを原則とし、教師と生徒及び生徒相互の人間的なふれ合いを深め、望ましい人間関係を育てる。
- (3) 5・6年生については体験入部を行い、後期課程における学校生活を疑似体験したり、部活動選択の見通しを持ったりする。また、教師と児童生徒及び児童生徒相互の人間的なふれ合いを深める。

○ 設置している部活動

<運動部> (5部)

- ① 野球部 (休部中)
- ② 男子バスケットボール部
- ③ 女子バスケットボール部
- ④ 女子バレーボール部
- ⑤ ソフトテニス部
- ⑥ 卓球部

<文化部> (1部)

- ① 総合文化部

関上児童センターについて

1 児童センターはどんなところ？

児童センターは、「地域のすべての児童に健全な遊びを与えて、その健康を増進し、又は情操をゆたかにすることを目的とする」児童福祉施設です。

0歳から18歳未満の子どもたちが自由に利用できる施設となっており、図書室、集会室、遊戯室（ホール）などがあり、児童センターを利用する児童向けのイベント（お店屋さんごっこ、スポーツタイム、けん玉教室など）、乳幼児親子向けの活動（ほっぺちゃんタイム）なども行っています。

また、放課後児童クラブも実施しています。※1～6年生対象

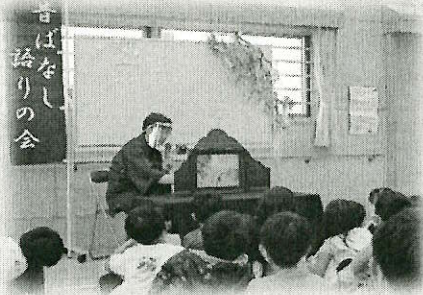

昔話語りの会



けん玉教室

2 関上児童センターについて

震災後、令和2年3月に再開した施設です。

関上児童センター

所在地：〒981-1202 名取市関上西2丁目9番地

電話：022-385-2707 / FAX：022-385-2707

○敷地面積2,001.52㎡ ○延床面積 406,38㎡

○建物構造鉄筋コンクリート造平屋建

○職員数 館長 1名・児童厚生員等 9名



3 関上児童センターの利用イメージ

放課後児童クラブ以外の児童の利用は、午後4時30分までとなっています（11月から2月までは午後4時まで）。

利用可能な時間の中で、行事に参加したり、施設で遊んだりして過ごすことができます。乳幼児のお子さんも、保護者同伴のもと利用できます。

放課後児童クラブの利用と登録については、別紙『放課後児童クラブの利用（登録）について（お知らせ）』をご覧ください。

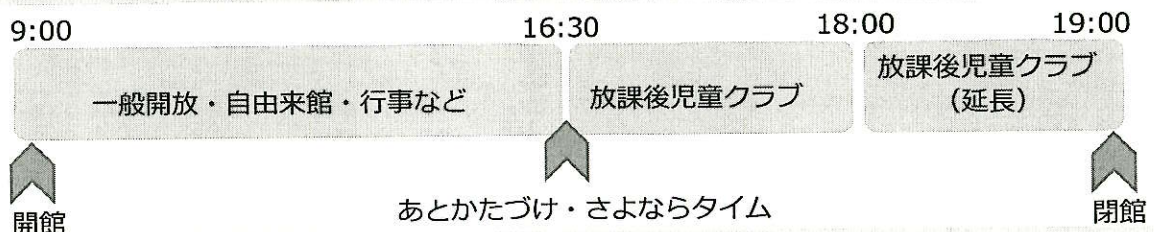

※学校休業日の自由来館利用は昼食時に一旦帰宅となります。

放課後児童クラブの利用(登録)について(お知らせ)

放課後児童クラブは、保護者が就労等により昼間家庭にいない小学生に対して、適切な遊びや生活の場を提供し、児童の健全な育成を図ることを目的とした事業です。放課後児童クラブを利用したい場合は下記のとおり、期日までに申し込みが必要です。ご不明な点及び詳細は、利用する児童センターまたは、こども支援課までお問合せ下さい。

年間を通じて登録する放課後児童クラブ

利用日	月曜日～金曜日(祝日・年末年始を除く) ※土曜日は別途申請が必要です。(下記参照)	
利用時間	授業終了後～午後6時	3,000円/月額
	午後6時～午後7時	1,000円/月額
利用料金	授業終了後～午後4時30分 1,500円/月額(※高館放課後児童クラブのみ)	
対象	保護者が就労等(求職中でも申請可)で昼間家庭にいない小学生(1年生から6年生)。	
実施内容	自由遊びの他に各種行事やクラブ活動があります。	
実施場所	児童センター(本館、分館)、余裕教室、集会所など	
その他	・行事等は実費負担となります。・地域活動クラブ(親の会含む)年会費が必要となります。	

事前予約が必要!

☆募集要項(申請書類)配布期間・受付(面接)期間

申込時にお子さん同伴で15～20分程度の面接を行います。事前予約期間内に児童センターにご連絡のうえ受付(面接)日時調整をお願いします。 ※全期間：(土・日・祝日除く)

○配布期間：10月16日(月)～

○事前予約期間：10月16日(月)～11月17日(金) 午前9時～午後5時30分

○受付(面接)期間：事前予約にて先着順となります。受付時間：①②③共に午前9時～午後5時30分

①11月1日(水)～11月30日(木) (名取が丘/館腰/相互台/関上/高館/那智が丘/ゆりが丘)

②11月1日(水)～12月15日(金) (増田西/愛島/増田)

③11月13日(月)～12月15日(金) (下増田)

注意：①不備書類がある場合受付できません。②期間外の申請は5月以降からの利用となります。

申請書
配布先

放課後児童クラブ所在地 《配布・事前受付・受付(面接)・問合せ》

※お問合せ時間：午前9時(高館午後2時)～午後5時30分

下増田児童センター	(美田園7丁目22-1	Tel: 022-382-1345)
* 愛島児童センター	(愛島笠島字弁天19-3	Tel: 022-382-1213)
* 増田児童センター	(増田3丁目9-56	Tel: 022-382-4567)
* 名取が丘児童センター	(名取が丘3丁目5-21	Tel: 022-382-1256)
* 関上児童センター	(関上西2丁目9	Tel: 022-385-2707)
* 館腰児童センター	(植松3丁目1-19	Tel: 022-383-9170)
* ゆりが丘児童センター	(ゆりが丘4丁目1	Tel: 022-386-5298)
* 相互台児童センター	(相互台1丁目27-5	Tel: 022-386-5023)
* 那智が丘児童センター	(那智が丘2丁目1-2	Tel: 022-386-2051)
* 増田西児童センター	(手倉田字堰根275	Tel: 022-384-6791)
* 高館放課後児童クラブ	(高館吉田字長六反117-3	Tel: 022-382-1010)

必要なときだけ児童クラブを使う場合(有料)

☆土曜日利用(午前8時～午後5時)について…受け入れ児童センター(増田・増田西・那智が丘)

・土曜登録(通年利用)：利用希望日の前月10日まで土曜日登録申請書・就労証明書・利用届でお申込みください。

・一時利用(単発利用)：利用日の5日前までに空き状況を確認のうえ、一時(振休)利用申請書でお申込みください。

☆長期休業(夏/秋/冬/春)・振替休業(午前8時～午後6時) ☆一時利用(授業終了後～午後6時)について

自由来館児童(登録外児童)が利用したい場合、事前に申請をしていただき利用することができます。

◎児童センターを自由来館(申請不要)で利用する場合、午前9時～12時、午後1時～4時30分(11月～2月は4時まで)は無料となります。

名取市健康福祉部こども支援課子育て支援係 電話:022-724-7118(直通)

児童センターの利用時間・利用料金について

登録児童：放課後児童クラブ児童 登録外児童：自由に来館し利用する児童

平
日
（
月
）
金

<登録児童>

◆放課後児童クラブ…就労等で昼間留守家庭となる児童が利用できます。

授業終了後 15:00 16:00 17:00 18:00 19:00

3,000/月	1,000/月
---------	---------

※高館放課後児童クラブ：授業終了後～4時30分（11～2月は4時）月額1,500円

※長期休業・振替休業は午前8時から児童の受入を行います。

【登録するには】募集要項配布期間中に募集要項を入手し、申込み期間中にお申込下さい。（期間厳守）

<登録外児童>

(1) 自由来館利用

※自由来館利用は、非常時のご連絡先などの届出のみで利用できます。（平日・小学校休業日共通）

※自由来館利用時間(16:30(11月～2月16:00))以降は、一時利用(有料)となります。

授業終了後 15:00 16:00 17:00 18:00

無 料	16:30(16:00)以降 一時利用 500円/日
-----	-------------------------------

(2) 一時利用

※事前に申し込みいただき、以下のように利用することもできます。緊急の場合は当日申込み可能です。

授業終了後 15:00 16:00 17:00 18:00

500円/日

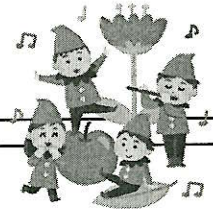

小
学
校
休
業
日
（
長
期
・
振
替
）

<登録外児童>

(1) 自由来館利用（昼食時は、一旦帰宅をお願いしています。）

9:00 12:00 13:00 16:30 (11月～2月 16:00) 18:00

無 料	昼食 不可	無 料	16:30(16:00)以降 一時利用 500円/日
-----	----------	-----	-------------------------------

(2) 小学校休業利用（要申請：有料）

8:00（承認時間：勤務時間+通勤時間） 18:00

下記①～⑤の料金がかかります。

★長期休業利用（保護者が就労していることが必要です。）

①学年始（春季）休業の期間のみ 500円（申込期間は広報でお知らせします。）

②夏季休業の期間のみ 3,000円

③秋季休業の期間のみ 300円

④冬季休業の期間のみ 1,000円

⑤学年末（春季）休業の期間のみ 500円

学校を通じて児童センター便りでお知らせします。

★振替休業・一時利用

⑤振替休業・一時利用 500円/日（原則事前申込み）

<登録・登録外児童共通>

※土曜日の利用は土曜登録(申請：前月の10日まで)と一時利用(申請：利用日5日前)です。一時利用は定員の空き状況により受入れとなります。※放課後児童クラブ登録をしている場合も、別途土曜日登録が必要です。

8:00 17:00

500円/日

土
曜
日

新入学のながれ（新1年生）

○10月～ 「指定校変更」手続き（※閑上地区以外にお住まいの場合）

閑上小中学校の入学を希望される場合は「指定校変更」の手続きを11月末までにしてください。

「指定校変更」手続き方法

- ① 現在通学している幼稚園，保育所，保育園等に閑上小中学校へ入学する旨を連絡する。
- ② 名取市教育委員会学校教育課窓口で手続きを行う（仙台法務局名取出張所2階）

※閑上地区にお住まいの場合，「指定校変更」手続きの必要はありません。

○10月下旬～11月 就学時健康診断の受診

来春，小学校に入学する児童の健康診断が住所地ごとに定められている通学区域の学校で行われます。閑上地区以外にお住まいで，閑上小中学校の入学を希望される場合は，住所地ごとに定められている通学区域の学校（指定校）での受診が通常ですが，閑上小中学校での受診（11月16日実施）も可能です。

閑上小中学校での就学時健康診断の受診を希望する場合は10月25日（水）まで，学校教育課（724-7171）へご連絡ください。

○令和6年2月7日（水）10：00～ 入学説明会出席

入学に関する説明や入学用品及び指定運動着等の販売を行います。

「指定校変更」による転学のながれ（新2年生～新9年生）

○10月～ 「指定学校変更」手続き（※閑上地区以外にお住まいの場合）

閑上小中学校への転学を希望される場合は「指定校変更」の手続きを11月末までにしてください。

「指定校変更」手続き方法

- ① 現在通学している小学校，中学校に閑上小中学校へ転学する旨を連絡する。
- ② 名取市教育委員会学校教育課窓口で手続きを行う（仙台法務局名取出張所2階）

○11月～12月 制服・運動着の採寸（新7年生対象）

取扱業者 せとや（〒981-1203 名取市閑上中央1丁目10番地の1）

○令和6年2月7日（水）10：30～ 新7年生保護者説明会出席（新7年生保護者対象）

学習や生活の心構え，部活動について，制服・運動着の引換等を行います。

★新1・新7年生以外で転学される場合は，閑上小中学校で令和6年3月18日（月）13：30～説明や手続き等を実施します。

令和6年度新入学児童 就学時健康診断の日程について

新入学児童の健康診断を実施します

来春、小学校に入学する児童の健康診断を下記の日程で実施します。

都合により、当日該当する学校で受診できない場合は、事前に学校教育課にお問い合わせください。

また、現在名取市に住民登録をしていない人で、市内小学校への入学を希望される場合も健康診断の受診が可能ですので、学校教育課へご連絡ください。

健康診断対象 平成29年4月2日～平成30年4月1日までに生まれた人

小学校名	実施日	受付時間	電話番号
高館小学校	10月18日(水)	12:40～13:00	382-3033
不二が丘小学校	10月19日(木)	12:10～12:25	382-2097
相互台小学校	10月27日(金)	12:15～12:35	386-5551
下増田小学校	11月1日(水)	12:15～12:40	382-3227
ゆりが丘小学校	11月8日(水)	12:15～12:30	386-3225
増田西小学校	11月15日(水)	12:15～12:35	382-2546
閑上小中学校	11月16日(木)	12:20～12:50	385-8180
那智が丘小学校	11月21日(火)	12:00～12:15	381-2521
館腰小学校	11月28日(火)	12:10～12:30	382-2425
増田小学校	11月29日(水)	12:00～12:30	382-2005
愛島小学校	11月30日(木)	12:00～12:20	382-2538

※お問い合わせは、名取市教育委員会 学校教育課 保健給食係（022-724-7171）へ。