

# 国道4号 工事状況のお知らせ

## ～ 地下歩道工事状況 ～

令和3年2月【第11号】



KOKUDO

MOVE EARTH, MOVE EVERYTHING  
日本国土開発株式会社

●国道4号増田地内において、道路改良工事（地下歩道工事）を夜間車道部の車線減少規制通行にて行っています。今後は道路下での作業を昼間実施することもありますので、事前に週間作業予定をお知らせいたします。ご迷惑をお掛けしますが、ご協力をお願いします。

先月までの作業状況について

鉄骨で鋼矢板を補強し、掘削の準備を行いました。



掘削を行い土砂を搬出しています。



規制範囲

工事場所

増田小学校

名取市役所

名取北高等学校

増田中学校

安全第一で工事を進めていきますので、ご協力をお願いします。

地盤改良をした箇所は土砂が予定通り固まっています。

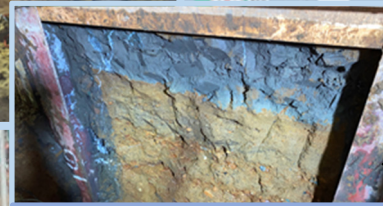

地下の掘削状況です。



実際に設置するコンクリート2次製品です。これを並べて設置し連結して地下歩道にしていきます。（プレキャストボックスカルバートと言います。）

規制場所	宮城県名取市増田地内
規制内容	夜間 車線減少（上り2車線⇒1車線、下り2車線⇒1車線）
規制時間	21時00分から6時00分まで（昼は車道の規制を行いません）

○全体工事期間 令和元年9月30日 至令和3年3月31日

○全体工事内容 地下歩道構築工事、排水構造物工事、仮設工事

※地下歩道内装工事、電気工事は次期工事になります。

コクドくん



シンボルキャラクターのコクドくんです。コクドくんは、工事現場での隠れた危険の芽をついばみ、また地域の皆様とのコミュニケーションをはかります。



2月の作業予定

地下歩道となる部分の掘削作業を完了させ、基礎部分の工事を行ってから、工場で事前に製作したコンクリート2次製品の地下歩道を16個設置し、連結していきます。

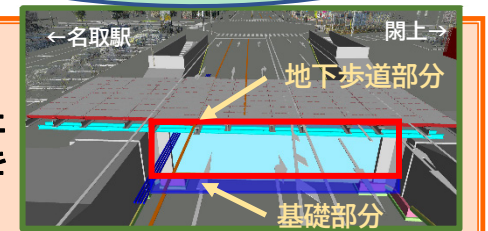

←名取駅 閉上→

地下歩道部分

基礎部分

【発注者】：国土交通省 東北地方整備局 仙台河川国道事務所 交通対策課 TEL022-248-0061

【主任監督】：国土交通省 東北地方整備局 仙台河川国道事務所 岩沼国道維持出張所 TEL0223-22-3039

【施工者】：日本国土開発株式会社 東北支店 増田改良作業所 TEL022-302-7452 作業所長 菅野友壽

# 国道4号地下歩道工事 作業内容のお知らせ

住民の皆様へ

日頃よりご協力頂き誠にありがとうございます。

国道4号地下歩道工事の増田地区改良工事において、下記の通り週間の作業予定をお知らせいたします。

日時	車道規制	時間帯	作業内容
2月1日 月	有	21:00~6:00	掘削作業
2月2日 火	有	21:00~6:00	掘削作業
2月3日 水	有	21:00~6:00	掘削作業、資材投入作業
2月4日 木	無	8:30~17:00	地盤強度確認試験
2月4日 木	有	21:00~6:00	基礎構築作業（砕石、型枠、鉄筋）
2月5日 金	無	8:30~17:00	基礎構築作業（砕石、型枠、鉄筋）
2月5日 金	有	21:00~6:00	基礎構築作業（砕石）
2月6日 土	無	8:30~17:00	コンクリート打設作業
2月6日 土	有	21:00~6:00	基礎構築作業（砕石）
2月7日 日	無	—	休工

※作業内容により一部昼夜での施工となる予定です。

■: 夜間作業      ■: 昼間作業

※天候及び作業の進捗状況により、作業時間帯及び作業内容が変更する場合があります。

工事でお気づきの点がございましたら、下記までご連絡ください。

ご迷惑をお掛けいたしますが、何卒ご理解とご協力を賜りますようお願い申し上げます。

【施工者】

日本国土開発株式会社 東北支店  
増田改良作業所

TEL 022-302-7452

作業所長 菅野 友壽





# 国道4号地下歩道工事 作業内容のお知らせ

住民の皆様へ

日頃よりご協力頂き誠にありがとうございます。

国道4号地下歩道工事の増田地区改良工事において、下記の通り週間の作業予定をお知らせいたします。

日時	車道規制	時間帯	作業内容
2月8日 月	無	8:30~17:00	地盤強度確認試験
2月8日 月	有	21:00~6:00	基礎構築作業（砕石）
2月9日 火	無	8:30~17:00	基礎構築作業（鉄筋）
2月9日 火	有	21:00~6:00	基礎構築作業（砕石）
2月10日 水	無	8:30~17:00	コンクリート打設作業
2月10日 水	有	21:00~6:00	基礎構築作業（砕石）
2月11日 木	無	車道規制しません	基礎構築作業（型枠）
2月12日 金	有	21:00~6:00	基礎構築作業（砕石）
2月13日 土	無	8:30~17:00	コンクリート打設作業
2月13日 土	有	21:00~6:00	基礎構築作業（型枠）
2月14日 日	無	—	休工

※作業内容により一部昼夜での施工となる予定です。

■: 夜間作業      ■: 昼間作業

※天候及び作業の進捗状況により、作業時間帯及び作業内容が変更する場合があります。

工事でお気づきの点がございましたら、下記までご連絡ください。

ご迷惑をお掛けいたしますが、何卒ご理解とご協力を賜りますようお願い申し上げます。

2021年2月5日



【施工者】  
日本国土開発株式会社 東北支店  
増田改良作業所  
TEL 022-302-7452  
作業所長 菅野 友壽

# 国道4号地下歩道工事 作業内容のお知らせ

住民の皆様へ

日頃よりご協力頂き誠にありがとうございます。

国道4号地下歩道工事の増田地区改良工事において、下記の通り週間の作業予定をお知らせいたします。

日時	車道規制	時間帯	作業内容
2月15日 月	有	21:00~6:00	基礎構築作業（砕石、架台組立）
2月16日 火	有	21:00~6:00	基礎構築作業（砕石、架台組立）
2月17日 水	無	13:00~17:30	コンクリート打設作業
2月17日 水	有	21:00~6:00	基礎構築作業（型枠）、管渠工
2月18日 木	有	21:00~6:00	基礎構築作業（型枠）、管渠工
2月19日 金	無	8:30~17:30	コンクリート打設作業、防水工
2月19日 金	有	21:00~6:00	基礎構築作業（型枠）、管渠工
2月20日 土	無	8:30~17:30	防水工
2月20日 土	有	21:00~6:00	基礎構築作業（型枠）
2月21日 日	無	—	休工

※作業内容により一部昼夜での施工となる予定です。

■: 夜間作業      ■: 昼間作業

※天候及び作業の進捗状況により、作業時間帯及び作業内容が変更する場合があります。

工事でお気づきの点がございましたら、下記までご連絡ください。

ご迷惑をお掛けいたしますが、何卒ご理解とご協力を賜りますようお願い申し上げます。

2021年2月12日



【施工者】  
日本国土開発株式会社 東北支店  
増田改良作業所  
TEL 022-302-7452  
作業所長 菅野 友壽

# 国道4号地下歩道工事 作業内容のお知らせ

住民の皆様へ

日頃よりご協力頂き誠にありがとうございます。

国道4号地下歩道工事の増田地区改良工事において、下記の通り週間の作業予定をお知らせいたします。

日時	車道規制	時間帯	作業内容
2月22日 月	無	8:30~17:30	基礎構築作業（型枠）
2月22日 月	有	21:00~6:00	基礎構築作業（型枠）、管路作業
2月23日 火	無	8:30~17:30	コンクリート打設作業、防水作業
2月24日 水	無	8:30~17:30	防水作業
2月24日 水	有	21:00~6:00	基礎構築作業（型枠）、舗装作業
2月25日 木	無	8:30~17:30	コンクリート打設作業
2月25日 木	有	21:00~6:00	舗装作業
2月26日 金	無	21:00~6:00	基礎構築作業（型枠）
2月27日 土	無	8:30~17:30	コンクリート打設作業
2月28日 日	無	—	休工

※作業内容により一部昼夜での施工となる予定です。

■: 夜間作業      ■: 昼間作業

※天候及び作業の進捗状況により、作業時間帯及び作業内容が変更する場合があります。

工事でお気づきの点がございましたら、下記までご連絡ください。

ご迷惑をお掛けいたしますが、何卒ご理解とご協力を賜りますようお願い申し上げます。

2021年2月19日



【施工者】  
日本国土開発株式会社 東北支店  
増田改良作業所  
TEL 022-302-7452  
作業所長 菅野 友壽